

*-en titt på önskemöbler*

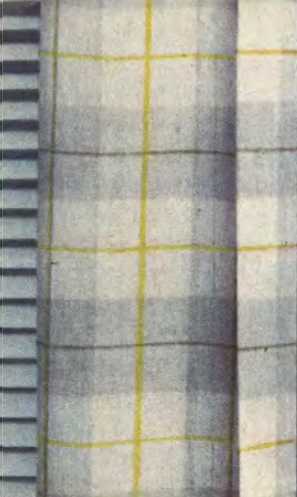

**Inredningskatalog 1959**





NIMBUS  
bredd 100 cm  
Pris per meter kronor 4: 85

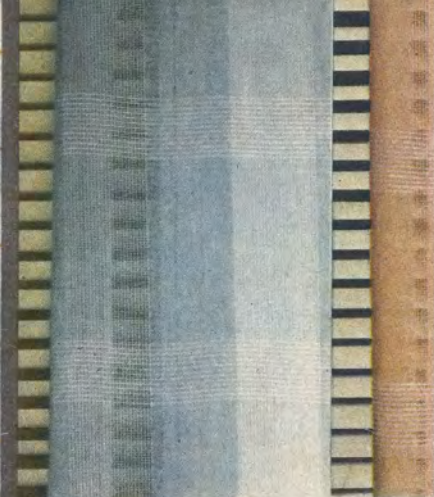

LADY  
bredd 150 cm  
Pris per meter kronor 7: 60



LORA  
bredd 150 cm  
Pris per meter kronor 9: 50

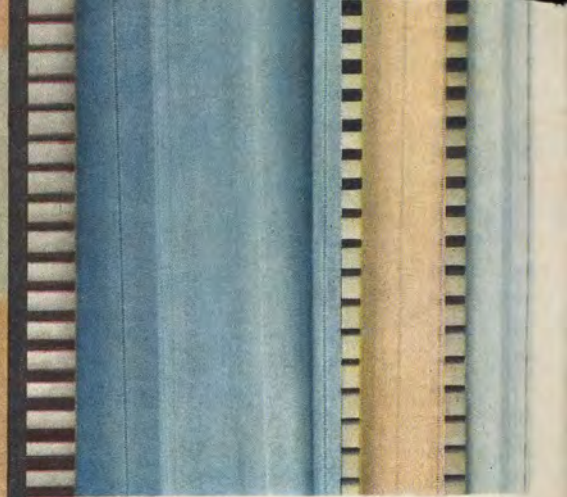

EIRA  
bredd 120 cm  
Pris per meter kronor 6: 75

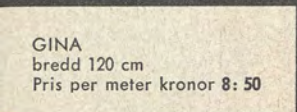

GINA  
bredd 120 cm  
Pris per meter kronor 8: 50

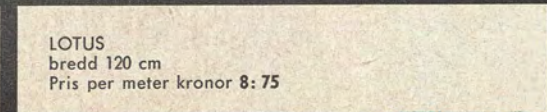

LOTUS  
bredd 120 cm  
Pris per meter kronor 8: 75

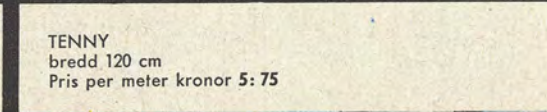

TENNY  
bredd 120 cm  
Pris per meter kronor 5: 75

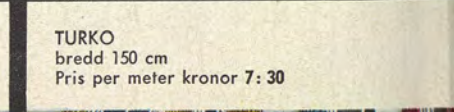

TURKO  
bredd 150 cm  
Pris per meter kronor 7: 30



# Årets vackra gardiner till sparpriser från IKÉA

Som många andra väljer Ni naturligtvis en yllegardin i år.

Med gardinerna Nimbus, Lady, Lora och Eira erbjuder vi förtjusande vackra yllegardiner i mjuka, vackra pastellfärger. De är framställda med inslag i väft och varp av ren ull, dessutom malsäkrade genom Eulan-metoden.

Tvättas i fintvättmedel och 30-gradigt vatten och pressas försiktigt på längden. Krympmän bör beräknas till c:a 10 %. Mönsterna till dessa stilrena gardiner, som gör sig så bra i moderna inredningar, har komponerats av konstnärsteamet Kylberg/Danel.

**Gardin Nimbus** i ljusst, diffust grått och naturfärg med svag gul rand.

**Gardin Lady** i ljusaste grått och vitt eller lugnt gult och vitt med gallerlönster i rutor omväxlande med lättare partier.

**Gardin Lora** med rutmönster i gult/grått, grönt/grått eller grått/grått.

**Gardin Eira** i naturvitt med grått, mildt blått eller gult med grått med gles hålsömseffekt.

**100 % bomullsgardiner i tung, kraftig kvalitet med linnestruktur.**

Gardinerna Lotus och Gina är handtryckta med ljusäkta färger. Dessa gardiner har blivit mycket omtyckta på vår utställning i Almhult och ger det moderna rummet en klatschig färgaccent. Lättvättade.

**Gardin Lotus** finns i färgställningarna rött/ljusgrått/vitt, gult/ljusgrått/vitt eller blått/ljusgrått/vitt, alla ströplade med svart.

**Gardin Gina** har svarta och ljusgrå oregelbundna rutor, vilka inramas med vita kanter.

**Gardin Tenny** — skir gardin med inslag av lin.

En luftig och dekorativ gardin i läckra pastellfärger blått, rosa eller gult med omväxlande ränder i vitt och ljusgrått med 100 % bomull i varp och inslag av lin i väft. Till Er norr- eller västertrum väljer Ni den med fördel i gult eller rosa, i det varma södertrummet i blått. Tenny är lättskött och hållbar.

**Gardin Turko** — Sol- och kokäkta indiantrenfärger och en härlig, ren bomullsvara från en av Nordens största vävare. Tävsvävd kvalitet, 20 varptrådar och 17 väftrådar per kvadratcentimeter, med vackert fall. Ultramodernt tryck i rött, gult eller grönt på vit botten. Sparpris från Ikéa.

**DORIS** **BIBBI**  
 Pris per luft kronor 13: 50 Pris per luft kronor 16: 50

**Gardinluft DORIS.** En linneimiterad vara i ren bomull i gult, ljusblått eller rosa. 150 cm lång med rynkade volanger, 225 cm kappa och omtag.

**Gardinluft BIBBI** i ren bomull. 150 cm lång med volanger, 225 cm kappa och med omtag. Röda och gröna prickar på vit botten.

**Gnistrande vita bembergsgardiner.**

Med Cindy och Netti får Ni två vita gardiner i fint-trådig, tvinnat bembergssilke i jämn och mjuk bindning. Cindy modernt mönstervävd och Netti helt slät.

**CINDY** bredd 150 cm Pris per meter kronor 6: 50

**NETTI** bredd 150 cm Pris per meter kronor 4: 50

**Gardinprover.** Tala om för oss vilken gardin Ni tycker om och vi sänder gärna prov på den gratis.

Prislista och  
 mätagningsinstruktion  
 finner Ni på  
 sid. 124.

**SOMBRA** lättmetallpersienn — svenskt kvalitetsfabrikat

Visst väljer också Ni Sombra — den lättskötta och slitstarka lättmetallpersiennen till sparpris från Ikéa. Alla lameller brännlackerade i elfenbensfärg. Råvaran av Svenska Metallverkens välkända tillverkning. Slithärdiga stegband och snören av terylene och sinnrik mekanism.

Alla persienner levereras med utförlig monteringsinstruktion. Alla persinner specialtillverkas i exakta mått och levereras från fabriken direkt till Er, fraktfritt över hela landet. Alla beställningar skall därför åtföljas av full förskottslikvid. Ett års garanti för material- och fabrikationsfel. Det finns två olika utföranden att välja på:

**Sombra A**, spakpersienn med 25 eller 35 mm lameller för montering mellan rutorna. Regleras med effektivt spaksystem.

**Sombra B**, frihängande persienn med 50 mm lameller och sinnrik mekanism för fastlåsning och reglering.

**IDEAL** — kornischen för moderna sammanhang

Absolut ingen anledning att vänta med kornischfrågan, när Ni kan utnyttja sparpriserna från Ikéa. De sparade tiorna kan Ni sannerligen använda bättre!

**Ideal A**, den moderna gardinkornischen fanerad i teak eller mahogny med svarta profilerade hörn med fjädrande beslag och två spår för gardinkulor. Bredd 10 cm och väggavstånd 10 cm. Mycket omtyckt modell som Ni dessutom själv lätt kan korta av.

**Ideal B**, 12 cm bred kornisch med rundade hörn med beslag, så att Ni själv lätt kan justera längden. Faneras i alm eller mahogny och har två-spårig bräda för kulor. Denna kornisch kan erhållas i teak mot 10 % tillägg.

## PRISLISTA

Längd	140	160	180	200	220	260	300 cm
Ideal A	18: 20	19: 80	21: 60	23: 40	25: 40	29: 20	33: —
Ideal B	25: 20	27: 20	29: 10	31: 60	34: —	38: 80	44: 20

Alla kornischer levereras komplett med gardinkulor och beslag för uppsättning. Vid specialmått debiteras det i prislistan närmast högre priset. Större mått än i prislistan angivna offereras på begäran.

Order på kornischer om mer än 50: — kronor levereras fraktfritt över hela landet.

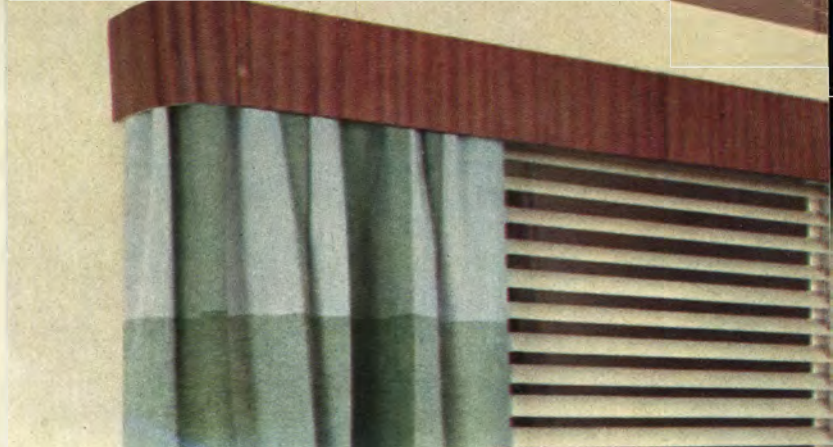



**SENAT — kvalitet standard**

Vacker knutgarnsvara med klara färger på gråsvart botten. Rött, blått, gult och grått.



**MOSEL — kvalitet standard**

Smalrandig ylleva i vackra färger, rött, ljus-turkos, gult och grått.



**EPINGLÉ WIVEX — kvalitet extra**

Kraftig epinglédessin i 100 % ren ull. Blå, grå, röd, gulocker och isgrön.



**SAVOY — kvalitet extra**

Tätvävd nyllsvara av hög kvalitet. Isgrön, gul, röd, grå och blå.



**TENDER — kvalitet extra**

Härlig ylleva kombinerbar med Vinjett. Mel-langrån, isgrön, gul, gråsvart, ljusgrå, lila och röd. Finns också i orange, blå och olivgrön.



**BONN — kvalitet extra**

Tätvävd, slät ylleva i moderna dämpade färger. Beige, olivgrönt, blått och rött med mörkare effekter. Det nu mest valda tyget.



**ALBA — kvalitet extra**

Dubbeltvävt knutgarnstyg i härlig yllekvalitet. Rött, blått, grått och gult med mörka väft-trådar.



**FLAMINGO — kvalitet extra**

Tätslagen ylleva med melerad effekt. Grå, isgrön, gul och röd.

**BREMEN — kvalitet extra**

Härligt långfibrig ylleva i vacker tonintonmeling. Exklusiv vara i den moderna färgskalan, mörkbrunt, turkos, gult, blått, rött, grått, ljusbrunt, grönt och beige.

**MISETT — kvalitet standard**

Kraftig tätslagen kvalitet i rayon. Gul, grå, isgrön och röd.

**VINJETT**

— kvalitet extra

Slitstark ylleva i hög kvalitet. Kombinerbart med Tender. Isgrön och röd.

**WIEMAR — kvalitet extra**

Tjock, dubbeltvävd ylleva med effektfullt tonintonmönster. Rött, blått och grått.





## Moderna hemtextilier

kompletterar den smakfulla inredningen. Dra nytta av våra förbindelser med ledande svenska och utländska vävare! Tendensen visar sig i år gå mot lugna, enfärgade ylletyger i helt släta eller något småmönstrade dessiner. De mest omtyckta tygerna finner Ni avbildade på motsläende sida, av dessa håller tyget Tender fortfarande sin förstaplacering tätt följd av Bonn med dess något mer dämpade färgskala. Dessa båda tyger är också mest lämpade, om Ni önskar kombinera två tyger till samma möbel. Det finns 100-tals olika tyger förutom de här presenterade 12 dessinerna att välja på, se nedan under "Tygprover". På sista sidorna i denna katalog finner Ni moderna mattor speciellt färgavpassande till tygerna. Vackra gardiner återfinner Ni på föregående uppslag. Alla våra möbelytyger är i huvudsak indelade i tre prisklasser enligt följande:

### Tyg Special

Enkla tyger i bomull, rayon eller ylleblandning. Här förekommer också utgående tyger i högre kvaliteter. På grund av de varierande dessinerna kan vi inte sända prover på kvalitet Special, utan kunden får enbart välja färg, t. ex. rött randigt.

### Tyg Standard

Bra mellankvaliteter i bomull, rayon och ylle i moderna dessiner och färger i prisklass 15—20 kronor eller mera. Dessa tyger finns som regel i rött, blå, isgrön, grön, grå eller gul färg, randiga, rutiga, prickiga eller enfärgade.

### Tyg Extra

Betecknar förnåma ylletyger, epingléer, knutgarnstyger etc. Här finner Ni de sista modenyheterna från Sverige och kontinenten, förnämliga inredningstextilier i den moderna färgskalan med rött från ljusaste rosa över smultron—klarrött till vinfärg, grått från ljusaste gråvitt över alla nyanser till svartgrått, grönt från isgrönt—turkos till olivgrönt samt gult och blått i olika nyanser. Enfärgade, svagt mönstrade, randiga eller rutiga. Kvalitet Extra rekommenderas i synnerhet när det gäller större och mera påkostade möbler.

### Hellyllepysch

i flera olika färger, såväl i den moderna färgskalan som i den mera traditionella samt stiltyger av olika slag lagerföres ständigt. Prover och offerter sändes utan kostnad.

### TYGPROVER

De flesta kunderna anger på ordern t. ex. "röd/grå randigt extratyg" eller "gul/svart standardtyg". Vi sätter då på tyg som så långt som möjligt motsvarar önskemålen. På kvaliteterna Extra och Standard sänder vi också på begäran tygprover mot kr 1:50 i frimärken. Som Ikéa-kund har Ni fördelen att välja i en av landets största möbelytygskollektioner. Vi har säkert också Ert önsketyg, men det är viktigt att Ni vid rekvisition talar om ungefär vilka kvaliteter och färger Ni är intresserad av. Vi väljer då ut de som närmast motsvarar Edra önskemål. Angiv därför alltid önskemålen så nogt som möjligt.

### Eget tyg

I de fall där tygätgången angivits i katalogen (avser vanligen 130 cm bredd) kan kunden själv insända tyg, som vi då sätter på. Offert lämnas på begäran.

### Tyg i metervara

Till våra kunder levererar vi våra tyger också i metervara till speciellt fördelaktiga nettopriser. Tag vara på detta tillfälle att klä om Edra möbler till lägsta möjliga kostnad.

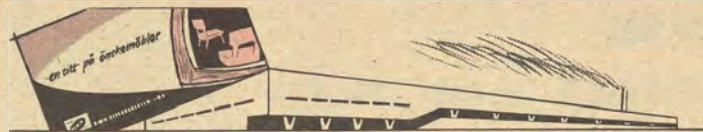

## titta in på Önskebo -59

Som så många andra tittar Ni naturligtvis efter i den nya Ikéa-katalogen, när Ni skall sätta bo eller komplettera Ert hem. Visste Ni förresten att över 55.000 familjer valde Ikéa-vägen i fjol, folk ur alla samhällsklasser och från alla delar av landet. Ni lägger säkert märke till mängderna av nya, vettiga inredningsartiklar, som ger stora möjligheter till trivsam och personlig utformning av Ert hem. Välkända formgivare från Sverige och Danmark med internationellt välkände arkitekt Bengt Ruda i spetsen arbetar ständigt på att förnya och förbättra med enheter avpassade för våra moderna lägenheter. Det är därför allt flera helt enkelt använder Ikéa-katalogen som aktuell inredningshandbok, och alla Ikéa-vänner vet, att man inte kan köpa bra möbler billigare än hos Ikéa. Det är tryggt att veta att alla varor kommer med full retur rätt. Rationell tillverkning och direkt distribution ger våra kunder stora fördelar. Ni finner i den här katalogen ytterligare sänkta priser på nästan varje sida, trots att så väl råvaror som löner stigit — större omsättning möjliggjort detta. En annan glädjande nyhet är den nya utställningen i Älmhult — en av de största och modernaste i landet — dit Ni är hjärtligt välkommen. Ett sagoland för alla inredningsintresserade, och så får Ni med egna ögon se vilka fördelar ett sparköp "Direkt från Småland och Ikéa" innebär.

Samarbetet med det nya företaget Hem-service är ytterligare ett led i vår strävan att erbjuda Er vackra och vettiga vardagsvaror till verkliga sparpriser.

I förtroendefullt samarbete med våra vänner över hela landet arbetar vi vidare — nu som Sveriges största möbelföretag — under vårt gamla mätto ÖNSKEBO TILL ÖNSKEPRIS.

Med bästa hälsningar  
**Möbel-IKÉA**  
i hemmets tjänst

## Träslag och ytbehandling

Som standard används de av möbelfabrikena allmänt antagna standardfärgerna för björk, alm, mahogny, teak och valnöt. Provkartor å denna ytbehandling utlänas i mån av tillgång.

Skulle någon särskild färg eller ytbehandling önskas kan prov insändas. I sådana fall måste vi naturligtvis räkna med något längre leveranstid.

Alla möbler levereras med tåliga mattbonade ytor som standard om inget annat angives i texten.

## Redovisning av inträdesavgifterna vid Stockholms-utställningen

Vår årliga inredningsutställning i Stockholm var också i år välbesökt. Städernas Vakt AB hade som vanligt hand om försäljningen av inträdesbiljetterna. 18.061 biljetter å 50 öre såldes, och Möbel-Ikéa bidrog med samma belopp 18.061 kronor har sålunda redovisats direkt till Råntmästaren, Universitetet, Lund för räkning. Fru Berta Kamprads fond för kraftsjukdomarnas utforskande och bekämpande. Sammanlagt har nu genom Möbel-Ikéas utställningar till kampen mot denna folksjukdom insamlats kronor 45.462:50.

Denna fond ligger ledningen av Möbel-Ikéa varmt om hjärtat, och vi tackar alla som bidragit eller kommer att bidra.

# Res till

## Älmhult och Ikéa

— i hjärtat av södra Sverige

— mitt i möbelcentrum

Antingen Ni åker tåg eller bil får Ni en angenäm resa till Älmhult. Snabba vägar och goda tågförbindelser (Älmhult ligger på stambanan Stockholm—Malmö) gör resan trivsamt och komfortabel.

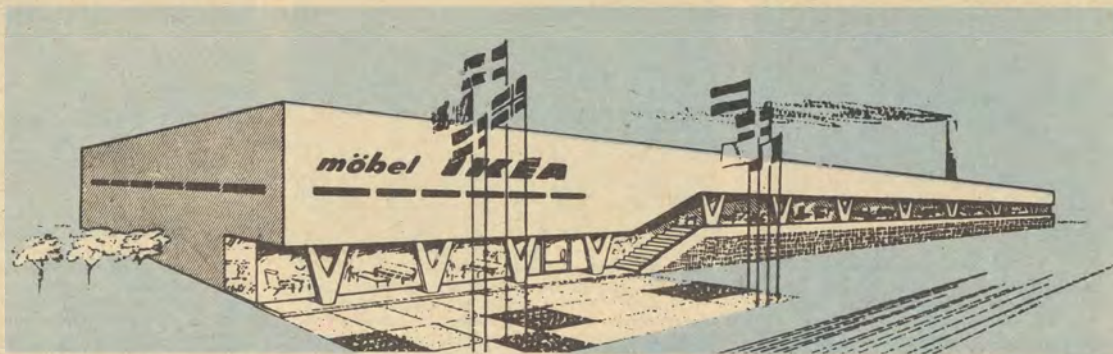

## Högborgen för modern svensk möbelkultur

De sista månaderna har Möbel-Ikeas arbete blivit stort av grävskopors, hammarslags och byggnadsmaskinernas dån, men det har varit ett i våra öron vackert ljud, eftersom vi med stor glädje sett fram mot resultatet: landets största utställningsfastighet om 6.700 kvm golvyta med tip-top moderna lokaler, där vi skall kunna visa Ikeas prisbilliga möbler på fördelaktigaste sätt. Den 1 september skall allt vara klart för invigning, men vi tjuvstartar redan i sommar. När Ni håller denna katalog i Er hand har redan de första kunderna invaderat jättekolossen.

### Med bil till Älmhult från:

STOCKHOLM på riksettan till Traryd där Ni tar till vänster på väg 84 direkt till Älmhult. C:a 50 mil.  
GÖTEBORG över Halmstad förbi Simlångsdalen på väg 90 till Kånna, Riksettan till Traryd, väg 84 till Älmhult. C:a 28 mil.  
MALMÖ på autostradan och väg 4 till Rolsberga, där Ni tar av till vänster över Höör, Hästveda och Osby till Älmhult. C:a 15 mil.

### Med tåg till Älmhult:

Älmhults centrala läge och goda järnvägsförbindelser (stambanan Stockholm—Malmö) med tåg varje halvtimme ger Er goda möjligheter till ett besök. Betr. tider kontakta Er järnvägsstation. Här nedan några priser:  
Stockholm—Älmhult t. o. r. kronor 77:—  
Göteborg—Älmhult „ kronor 48:—  
Malmö—Älmhult „ kronor 24:60

### Utställningen är öppen:

Utställningen är öppen alla dagar kl. 9—18, obs. även lördagar. Ring nr 1000 i Älmhult och beställ tid, så blir Ni bättre och snabbare betjänad. Söndagarna den 14 september och 5 oktober är utställningen öppen för visning kl. 11—16. Påsk-, pingst-, valborgs-, midsommar- och nyårsafton öppet kl. 9—14. Julafton stängt.

### Övernattning i Älmhult:

Räknar Ni med att ej hinna åka hem samma dag, berätta detta för den som antecknar Ert namn, när Ni ringer för att beställa tid, så hjälper vi till med att beställa hotellrum i Älmhult.

I Älmhult, som är beläget mitt i Smålands möbelcentrum, finner Ni Möbel-Ikeas utställningshallar. Där får Ni stilla Er hunger vad beträffar möbler i alla stilar. Ett dominerande inslag utgör de praktiskt moderna möblerna i tålig teak, men Ni finner också en hel del i den moderata stilen. Förutom de i katalogen upptagna modellerna finner Ni alla nyheter av olika slag som kommit fram sedan katalogens tryckning — de som sedan skall bli 1960 års möbler. Även många tillfälliga fynd i exempelvis kompletteringsmöbler, mattor och armaturer kan Ni göra där. Utställningshallarna erbjuder Er service alla vardagar, även lördagar, kl. 9—18. Belättna kunders spontana uttalanden om att de sparat avsevärda belopp även vid längre resa är alltid en glädje för oss att höra, ty då vet vi att vi kommer närmare vårt mål och mätto: Önskebo till önskepris. För att få bästa möjliga betjäning: Ring Älmhult 1000 och bestäm tid. Hjärtligt välkomna.

## Viktigt meddelande till våra möbelkunder

**Leveranstider.** Som regel räknar vi med en leveranstid av 3—4 veckor. Under högsäsongerna vår och höst är det emellertid svårt att hinna med. Därför uppmanar vi ärade kunder att sända in order i så god tid som möjligt. Behöver Ni leverans i november, är det bra om vi kan få ordern redan i september. Vi kan då planera leveranserna bättre och hålla tiderna. Angiv alltid på ordern när Ni önskar leverans.

**Ordernummer.** När en order inkommer, bekräftar vi, därest leverans ej kan ske samma dag, med ett exemplar av vårt interna orderkort, att vi mottagit beställningen, och anger den ungefärliga leveranstiden. Var god granska orderbekräftelsen och förvissa Eder om att vi rätt uppfattat Eder beställning. På orderkortet återfinns Ni också Edert ordernummer, vilket **nödvändigtvis måste** uppgivas vid telefon- eller brevkontakt med oss, för att vi skall kunna lämna snabba korrekta besked. Tag därför vara på orderbekräftelsen och det åsatta ordernumret. Numret på icke bekräftad order återfinns på frakthandlingen.

**Enligt kundens önskan.** Ofta anges det i texten exempelvis: "teak- eller mahognyfärg" eller "i rött, blått eller grått". Detta betyder att kunden själv får välja det som passar bäst. Glöm därför inte att utsätta färg, storlek etc. på de varor Ni rekvirerar.

**Transportförsäkring.** För att skydda våra kunder gentemot transportskador ombesörjer vi försäkring av möbler och annat bräckligt gods. Avgiften härför är ca 75 öre pr 50 kronors värde. Om sändningen skulle visa sig vara skadad, torde kunden ofördröjligen anmoda järnvägen att skriva ut ett intyg om skadans omfattning. Fraktsedel tillsammans med ersättningsanspråk insändes direkt till försäkringsbolaget, Europeiska Försäkrings AB, Skärnäsavägen 4, Djursholm 1, som därefter ombesörjer reparation eller utbetalar ersättning. All skadereglering sker direkt mellan mottagaren och försäkringsbolaget.

**Bosättningslån.** För att hjälpa dem, som ämnar sätta bo, beviljar staten bosättningslån på 3.000 kronor under vissa förutsättningar. Som ett led i våra strävanden att på bästa sätt betjäna våra kunder lämnar vi utan kostnad närmare upplysningar.

### Försäljningsvillkor

- Alla försäljningar sker mot kontant betalning (postförskott eller efterkrav). Eventuell förskottslikvid emottas samtidigt med beställningen, eftersom senare inkommande förskottslikvid stör orderrutinen och tyvärr försenar leveransen. Notering om förskottslikvid göres på ordersedeln.
- Allt emballage är fritt och behöver ej återsändas. Till stillhyrarna Sempione och Haupt på sidan 79 och till skåpet Djursholm på sidan 110 och till bokhylla Excellent på sidan 84 användes emellertid särskilt buremballage, som debiteras, men beloppet återbetalas, sedan retur skett till avsändningsstationen och fraktsedelsdubblen insänts till Möbel-IKÉA, Älmhult

- Affär är avslutad först sedan kunden godkänt varan. Alla varor expedieras alltså med full retrurrätt inom 8 dagar från godsets ankomstdatum, förutsatt att varan är oanvänd och oskadad. Specialbeställda varor liksom rätt avmåtta och tillklistrade textilier samt stoppade möbler i särskilt valda tyger tages ej i retur.
- Eventuella returer får ej beläggas med postförskott eller efterkrav. Samtidigt med att retur sker bör ett skriftligt meddelande insändas med uppgift om anledningen till returen. Frånsett tomemballage skall returer alltid sändas till Möbel-IKÉA, Älmhult.
- Alla varor packas handelsmässigt och godkänt för försäkring, och för skador uppkomna under transport ansvaras ej. Ömtåliga artiklar såsom möbler, armaturer, glas etc. transportförsäkras för kundens räkning. Se vidare under "Transportförsäkring" här intill. Ev. kännedom om att gods framkommit transportskadat får ej hindra att detsamma utlöses. Avgiften för försäkringen debiteras kunden, och all skadereglering sker direkt mellan mottagaren och försäkringsbolaget.
- Order om 1.500 kronor och däröver expedieras fraktfritt till kundens närmaste järnvägsstation Östersund eller söder därom. Till stationer belägna norr om Östersund uttages i så fall endast halv frakt från avsändningsstationen. Vid order understigande 1.500 kronor betalar kunden själv frakten, som dock är ganska liten. — Se tabell.
- Denna katalog gäller till och med september 1959 men är friblivande, och vi från-säger oss all leveransplikt.
- För att nedbringa omkostnaderna levererar vi samtliga tyngre varor direkt från fabrik.

**OBST! RINGER NI OM EN REDAN INSÄND ORDER, TALA OM ERT ORDER-NUMMER I VÄXELN, SÅ FÅR NI TALA MED RÄTT PERSON.**

### Vad kostar frakten?

Vid order understigande 1.500 kronor betalar kunden själv frakten. (Ang. större order se under punkt 6 i försäljningsvillkoren). I denna katalog finns för de flesta artiklar vikten angiven. Ni kan därför själv lätt räkna ut den ungefärliga fraktkostnaden för de möbler Ni beställer enligt nedanstående tabell:

	60 kg	100 kg	200 kg	Karlstad	10:—	16: 50	31: 50
Boden	19:—	30: 50	60: 50	Malmö	4: 50	7:—	14:—
Falun	11:—	18:—	34:—	Mora	11: 50	19:—	36: 50
Filipstad	10:—	16: 50	32:—	Norrköping	8: 50	13: 50	27:—
Göteborg	7: 50	12:—	24:—	Skellefteå	18:—	29:—	57:—
Gävle	11:—	18: 50	35: 50	Stockholm	10:—	16: 50	32: 50
Halmstad	4: 50	7: 50	15:—	Umeå	17:—	27: 50	53: 50
Hälsingborg	4: 50	7:—	13: 50	Uppsala	10: 50	17: 50	34:—
Jönköping	5:—	8: 50	16: 50	Ånge	13:—	21: 50	41: 50
Karlskrona	5: 50	9:—	17: 50	Örebro	9:—	14: 50	29:—
				Östersund	14:—	23: 50	45:—

Om varorna Ni beställer väger exempelvis 80 kg så blir kostnaden ungefär mitt emellan den för 60 och 100 kg. Ovanstående fraktpriser gäller vid leverans från Älmhult. Tyngre artiklar sändes direkt från fabrik, vilket föranleder justering av de angivna fraktbeloppen.

## Möbel-IKÉA Älmhult.

KONTORSTID	
Vardagar	8.30—12.00, 13.00—17.00
Lunchstängning	12.00—13.00
Lördagar	8.30—13.00

TELEFON VÄXEL 1000 ÄLMHULT	
— Bank: Skånska Banken, Liatorp —	
— Postgiro 13 45 61	

UTSTÄLLNINGEN ÄR ÖPPEN	
alla vard. (även lörd.) kl. 9—18. Påsk-, pingst-, valborgs-, midsommar- och nyårsafton öppet kl. 9—14.	
Julafton stängt.	

Växeln kopplar till följande avdelningar:  
ORDERKONTOR KASSA BOKFÖRING UTSTÄLLNING INREDNINGSAVD. KUNDTJÄNST



modell **SORÖ**

— en kronprins för modern inredning

Arne Wahl-Iversen, välkänd av alla beundrare av modern dansk inredning har formgivit den här gruppen, som på några veckor blivit önskegruppen nr 1 på utställningen i Älmhult.

Arkitekt Iversen arbetar enbart med bästa material. Sorögruppen är stoppad helt med tjockt skumgummi/skumplast på djupfjädrande gummigjordar och har ben av teakbetsad bok och långa, vackert arbetade armländare i massiv teak. Ingen kan erbjuda Er en högre kvalitet! Också Ni kommer att tycka om den praktiska och trivsamma Sorögruppen, och Edra vänner att beundra Er goda smak. Välj något enfärgat ylletyg, t. ex. extratyget Bonn. Ang. tygprover se sid. 4.

Fåtölj Sorö är 76 cm hög, 69 cm bred och 81 cm djup. Sitthöjden är 37 cm och sitsdjupet 53 cm. Vikt 20 kg. Tygätgång 2,85 meter.

Valfritt standardtyg kronor ..... 198.—

Valfritt extratyg kronor ..... 220.—

Soffa Sorö är lika fåtöljen fast 176 cm bred. Vikt 33 kg. Tygätgång 4,2 meter.

Valfritt standardtyg kronor ..... 320.—

Valfritt extratyg kronor ..... 352.—

På bilden är soffgruppen Sorö klädd med extratyget Bonn. Mattan är på sid. 131. Bordet är VI på sid. 44.





## modell KONVOJ

— den lätta extrafåtöljen som man  
sitter så bra i

I den lilla vrån, där Ni behöver sitta skönt, t. ex. vid telefonen, i hallen eller varför inte vid familjens TV-kvällar, passar Konvoj. Den är lätt och behändig att flytta, och Ni tänker inte på att Ni sitter, d. v. s. Ni sitter skönt.

Konvoj-Fåtöljen är uppbyggd på kraftig stomme med de outslitliga original Nozag-resårerna och överstoppad med skumplast. Träunderrede i vacker rödbok i teakfärg med armstöd i massiv teak. Valfria tyger se sid. 4.

Fåtölj Konvoj är 76 cm hög, 61 cm bred och 67 cm djup. Sitshöjden är 40 cm och sitsdjupet 47 cm. Vikt 11 kg och tygätgång 1,35 meter.

Valfritt standardtyg kronor ..... 98.—

Valfritt extratyg kronor ..... 108.—

På bilden är Konvoj klädd med extratyget Bonn turkos, mattan Ylva röd, se sid. 129, gardin Lora se sid. 2.

Ark. Bengt Ruda visar på denna sida vad han menar med praktiska möbler för moderna hem. Då Ni planerar inredningen av Ert hem — räkna då med Konvoj, Fokus och Contrast.

## modell FOCUS

— naturfärgad oxhud, förnicklat stålrör

Exklusiv, javisst, men varför skall man inte vara det ibland, särskilt om det inte kostar extra.

I en konstnärliga, på en utställning för modern konst, ja, varför inte hemma hos Er. Era vänner kommer att gratulerar Er och Ni själv att trivas.

Kraftig slät oxhud med stomme i förnicklat stålrör. En praktisk och lätt fåtölj, som man sitter utmärkt i. Som uddafåtölj eller grupp, här tillsammans med VI-bordet från sidan 44.

Formgivare: Bengt Ruda.

Fåtölj Focus är 83 cm hög, 56 cm bred och 64 cm djup. Vikt 10 kg.

Kostar ändå bara kronor ..... 108.—



## modell CONTRAST

— arkitektritad soffgrupp för 346:— med tyg

Två fåtöljer och soffa till detta enastående låga pris och dessutom kvalitet! På välavvägda stommar med synliga trädelar i rödbok och armlidare av massiv teak är Contrast uppbyggd med original Nozagresårer och överklädd med 15 mm skumplast i sits och rygg. Ni sitter lika bra i Contrast som i en större soffgrupp, allt som allt är detta ett mycket förmånligt erbjudande — kanske det allra bästa Ikéa har att ge.

Vi har redan under några veckors försöksförsäljning i Stockholm och på vår utställning i Älmhult nått stor framgång med den nätta, välbyggda Contrastgruppen. Det är säkert en soffgrupp för Er, som söker en grupp, som inte får ta stor plats, men ändå vill lita på kvaliteten. Ang. tygval se sid. 4. På bilden klädd med extratyget Tender mellangrå.

Fåtölj Contrast är 76 cm hög, 61 cm bred och 67 cm djup. Sitsdjupet är 47 cm och sitshöjden 40 cm. Tygätgång 1,35 meter och vikt 11 kg.

Valfritt standardtyg ..... 88.—

Valfritt extratyg ..... 98.—

Soffa Contrast är lika fåtöljen fast 133 cm bred. Tygätgång 2,3 meter och vikt 19 kg.

Valfritt standardtyg ..... 170.—

Valfritt extratyg ..... 195.—

SE UPP! Här är 1959 års lycko-kastmöbel!



modell **MERCI**

MERCI



CAVELLI



Ikéa har förvärvat tillverkningsrätten i Sverige för denna utsökta exponent för danskt möbелhantverk. Vi har valt Merci som exempel på det bästa i modern möbелproduktion och för att visa vad vi på Ikéa menar när vi talar om verkligt sparpris vägt mot kvaliteten.

Hela Merci-fåtöljen stoppas med enbart tjockt skumgummi och skumplast på kraftiga tvärgående Rotex gummigjordar på en stabil och välarbetad stomme med svarvade ben av teakbetsad ek. Ingen kan erbjuda en stoppmöbел av högre kvalitet.

Merci är en stor och fyllig vilfåtölj, ultramodern formgiven med mjuka rogivande linjer och särklassig komfort (se nedan). Den gör sig bäst i enfärgade eller småmönstrade ylletyger, gärna i någon varm röd färg. På bilden är Merci klädd i det goda grovgarniga ylletyget Örebro, som finns i färgerna rött, blått, gult eller grått, men det finns många tyger att välja på, se sid. 4.

Fåtölj Merci är 98 cm hög, 70 cm bred och 80 cm djup. Sittshöjd 40 cm, sitsdjup 49 cm. Tygätgång 3,7 meter och vikt 32 kg.

Valfritt standardtyg kronor ..... 258.—  
Valfritt extratyg kronor ..... 290.—

I Danmark kostar Merci ca 650.— kronor.

**ÖNSKEFÅTÖLJEN TILL ÖNSKEPRIS**

Särklassig komfort.

På utställningen i Älmhult, där kunderna kan provsitta, är framgången given för Merci. Det är den "skräddarsydda" behagliga rygglinjen, utbyggd nedtill och den exakt rätta sittvinkeln som jämte den helmjuka skumgummikomforten ger Merci stort A även i detta avseende.

Merci är önskefåtöljen, med önskeform, önskemått och önskekvalitet till önskepris.



DIANA



AMI

## modell CAVELLI

— en modern aristokrat, presenterad  
av Bengt Ruda

Här har en säker formgivare lagt sin hand vid den frimodiga konstruktionen. Cavelli är en mycket extrem fätölj: varför inte våga ha 1965 års linjer redan 1959? Cavelli kommer att bli **uppmärksam** i Ert hem — och beundrad. Man har en härlig känsla av lyx när man slår sig ner innanför dess mjukt fannande armstöd, sjunker djupt i den skumgummistoppade sitsen och låter nacken vila mot nackkudden, som liksom växer upp på en elegant hals. **Cavelli bygges på** en kraftig stomme med synliga trädelar i rödbok, betsade i teakfärg. Resårstoppad sits, helt överstoppad med skumgummi/skumplast liksom hela ryggen. Även bakryggen helt stoppad. Ingen möda har sparats, ingen kostnad skyttis för att göra Cavelli till en aristokrat i 60-talets värld. Ensamrätt: Ikéa.

Fätölj Cavelli är 105 cm hög, 72 cm bred och 86 cm djup. Sitsdjup 49 cm och sitshöjd 40 cm. Tytgång 2 meter och vikt 20 kg.

Valfritt standardtyg kronor ..... 268.—

Valfritt extratyg kronor ..... 284.—

På bilden är fätölj Cavelli klädd med extratyget Bonn, som också finns i färgerna beige, rött och blått i dämpade nyanser. Se sid. 4.

## modell DIANA

— dansk formgivning — svensk kvalitet

Sitt ner, känn hur varje del av kroppen vilar. Den anatomiskt riktiga ställningen ger tillsammans med den härligt mjuka stoppningen dessa utmärkta egenskaper. Och det är kvalitet i Diana — i varje tum. Diana är byggd enligt modernaste principer helt i skumgummi/skumplast precis som den omtyckta Merci-fätöljen på sidan 10. Danska Rotexband ger den härliga djupfjädringen. Rationell tillverkning betyder lägre pris för Er. Välj något av de vackra enfärgade ylletygerna, se sid. 4. Benen i teak-, mahogny-, jakaranda- eller svart färg. En stor och rejäl vilfätölj, som vi gärna rekommenderar.

Fätölj Diana är 93 cm hög, 71 cm bred och 86 cm djup. Sitshöjd 40 cm. Tytgång 3,3 meter, vikt 20 kg.

Valfritt standardtyg kronor ..... 255.—

Valfritt extratyg kronor ..... 285.—

Diana — i Sverige med ensamrätt för Ikéa. På bilden är Diana klädd med extratyget Peru gul.

## HA KVALITETSANSPRÅK

— men på rätt sätt

En del människor tror att en vara måste vara dyr för att vara bra. Ofta är naturligtvis en dyr vara bättre än en billigare, men det finns många exempel på att så inte alltid är fallet. Stora omkostnader, t. ex. reklam, hyror etc. eller orationella tillverknings- eller distributionsmetoder kan göra en avsevärd prisskillnad mellan varor av samma eller liknande kvalitet.

Ikéa levererar varor av god svensk kvalitet och på vår permanenta utställning i Älmhult samt på inredningsutställningar bl. a. St. Eriksmässan i Stockholm har 100.000-tals människor — även fackmän — årligen konstaterat att det inte bara är de låga priserna utan också kvaliteten som gjort våra möbler välkända över hela landet.



RES TILL ÄLMHULT och besök Sveriges största möbelhus.

## modell AMI

— den stora skumgummimjuka vilfätöljen

Över linjerna i Ami vilar ett inbjudande lugn, den bjuder Er att koppla av i dess breda fann. Ni sätter Er bekvämt tillrätta i Ami och låter händerna glida över de väl avrundade teakhatoserna på armstöden och Ni får en behaglig känsla av ro. Detta låter Ami Er få njuta av dag efter dag, år efter år, ty Ami är en kvalitetsmöbel tillverkad efter första klassens tapetserarlista, med gedigna och hållbara material alltifrån de kraftiga stommarna med ben i teakbetsad bok, djupfjädrande rotexband i sitsen och ryggen, överstoppad med 35 mm skumgummi/skumplast. Skumgummi även i rygg och öronlappar. Till denna vackra fätölj väljer Ni med fördel ett av våra slitstarka ylletyger, se vidare sid. 4.

Fätölj Ami är 94 cm hög, 69 cm bred och 85 cm djup. Sitsdjup 55 cm och sitshöjd 39 cm. Tytgång 3,25 meter och vikt 21 kg.

Valfritt standardtyg kronor ..... 246.—

Valfritt extratyg kronor ..... 272.—

På bilden är Ami klädd med extratyget Örebro, som finns i rött, gult, blått eller grått.

Mattan är Lana, se sid. 133.

AMI — Dansk form — med ensamrätt i Sverige för Ikéa.

## VAD KUNDERNA SÄGER....

Vi är glada över alla vänliga brev som kommit oss tillhanda och vill gärna tala om för nytillkomna möbelspekulanter vad dessa brev innehåller. Den uppskattning av vårt företag som framkommer sporrar oss att fortsätta på vår väg: låga priser, bästa kvaliteter genom direktdistribution.

En kund från Norrköping:

Det är ingen överdrift när jag säger att de flesta av våra gästlistna bekanta har imponerats och naturligtvis undrat var vi köpt våra möbler, mattor, m. m. När vi talat om att de är köpta hos Eder brukar de undra om det verkligen inte är vägt att köpa möbler på Ikéavis. Det är på heder och samvete jag kan försäkra att vi vitsordat Eder organisation på ett sätt som jag tror att Ni ej kan föreställa Eder. Vårt hem har på så sätt blivit en Ikéa-utställning i Norrköping. Att vår reklam givit resultat bevisas genom att samliga som erhållit väning av vår stora bekantskapskrets köpt sina möbler hos Eder.

En kund från Stockholm-Vällingby:

Samtidigt får jag uttrycka mitt tack för de utmärkta möbler som blivit levererade. Efter flera lyckade Ikéaköp måste jag säga att: "Goda möbler ha de flesta, men hos Ikéa finner man det bästa."

En kund från Bromma:

Vill endast uttrycka mitt tack och min fulla belåtenhet med de av Eder levererade möblerna. Även valet av tyget var en fullträff av Eder inredningsexpert. Ja, detta var en början, som slog väl ut, och kommer jag säkert tillbaka till Eder vid eventuell framtida komplettering av hemmet.

Ytterligare en kund från Norrköping:

Vill i samband med min kompletteringsorder framföra mitt och min frus varma tack för de möbler vi mottagit från Eder, vilka fullt motsvarar de förväntningar vi ställt. Alla våra vänner har varit fullkomligt förskräckta hur billigt vi har möblerat, men ändå så hög kvalitet.

En kund från Hägersten:

Vill härmed framföra mitt och min familjs tack för den leverans som vi erhållit och som var till vår fulla belåtenhet. Det var med spänd förväntan vi avvaktade möblernas ankomst, en förväntan som förbyttes i glädje när vi synat kvaliteten och utförandet.

En kund från Vargön:

Jag har under de senaste två åren i flera repriser köpt av Edra möbler, och har jag idel lovord att ge för den goda kvalitet och stilfullhet som kännetecknar allt jag haft glädjen mottaga. Därför ber jag att få framföra mitt tack till Möbel-Ikéa.

Ovanstående brev finnas i original på Möbel-Ikéas kontor i Älmhult.



**modell SIROCCO**

— Lång, elegant, aristokratisk — lämplig som rumsavdelare

En soffa att sitta verkligen skönt i är en stor tillgång för varje hem i all synnerhet, som 3 personer ledigt får plats i den. Har den dessutom en så utsökt förnämlig exterior som Sirocco, finns alla förutsättningar för att den skall bli populär. Genom sin längd är den också särdeles lämplig för den som vill ha en rumsavdelare. Lika komfortabel och elegant är den till gruppen hörande fätöljen. Sirocco tillverkas efter modernaste principer med hela, lösa resårplymår av bästa märke (helspunna) i både sitsar och ryggar — en garanti för högsta kvalitet. Sitsplymåerna vilar på djupfjädrande gummi-underlag. Det förstklassiga tapetserarearbetet är utfört med bästa material på kraftig trästomme med synliga delar i svart, alm-, teak-, mahogny- eller jakarandafärg. Ang. tygval se sidan 43 svar nu mest sålda grupp. Formgivare: Gillis Lundgren.

Fätölj Sirocco är 76 cm hög, 72 cm bred och 76 cm djup. Sitshöjd 42 cm och sitsdjup 51 cm. Tygätgång 3,3 m. och vikt 20 kg.  
 Valfritt standardtyg kronor ..... 185.—  
 Valfritt extratyg kronor ..... 208.—  
 Soffa Sirocco som fätöljen men 185 cm lång och med 3 lösa plymår i sits och 3 i rygg. Tygätgång 6,8 meter och vikt 44 kg.  
 Valfritt standardtyg kronor ..... 355.—  
 Valfritt extratyg kronor ..... 398.—

Hel grupp 1 soffa och 2 fätöljer 12.— lägre pris.

**SIROCCO**

— en original Ikéa design skapad för moderna hem.



**PARKETT**



**WINNI**

## modell PARKETT

### — skumgummimjuk lättplacerad minifåtölj

För tidens nya möbelbehov — TV-gruppen — är fåtölj Parkett tänkt, såväl sits som rygg har formen av en TV-ruta. Vill Ni inte ha TV-möblerat på dagen, flyttar Ni fåtölj Parkett med ett handgrepp 5 minuter före kl. 8 och Ni kan sedan sjunka ner som i en biograffåtölj. Underrede i svart stålror och tjockt skumgummi/skumplast både i sits och rygg. Ang. tygval se sid. 4. Otroligt att man kan sitta så bra även i en mindre fåtölj!

**Fåtölj Parkett** är 74 cm hög, 56 cm bred och 69 cm djup. Sitsdjupet är 44 cm och sitshöjden 42 cm. Tygåtgång 0,9 meter och vikt 8 kg.

Valfritt standardtyg kronor ..... **68.—**

Valfritt extratyg kronor ..... **75.—**

Förmånspris i extratyget Bonn (se sid. 4) kr. **72.—**

**Fåtölj Parkett håller Er TV-apparat ut.**

## modell PARKETT II

Som ovanstående fast i enklare utförande. Enbart skumplast i stopningen och utan kederkanter. Kläs enbart i av oss valda specialtyger i rött, grönt, blått eller gult. Pris pr st kr. .... **55.—**

## modell WINNI

### — Med sits och rygg helt i skumplast

Sätt Er! Ni blir förvånad! Kan man verkligen sitta så bra i en så liten fåtölj? Ja, den är faktiskt en av marknadens mest bekväma fåtöljer. Underrede helt i ren, välarbetad bok i svart, teak-, valnöts-, alm- eller mahognyfärg. Sits och rygg stoppade helt i skumplast. Speciellt bra gör den sig i tygkombinationen Mosel grå baktill och Mosel röd, gul eller turkos invändigt, standardtyg. En fullträff som väckt stor uppmärksamhet.

**Fåtölj Winni** är 73 cm hög, 55 cm bred. Sitshöjd 40 cm, tygåtgång 1,30 meter och vikt 8 kg.

Valfritt standardtyg kronor ..... **76.—**

Valfritt extratyg kronor ..... **82.—**

OBS! Denna fåtölj bör ej förväxlas med en liknande fåtölj i marknaden som erbjudes under namnet Winni utan skumplaststoppning och med enklare stomme.



## modell JYLLAND

### — signerad Arne Wahl-Iversen

Förstklassigt tapetserararbete på kraftiga stommar. Monterbara ben i naturbonad ek och dekorativa armstöd i teakfärgad massiv bok. Lösa skumgummiplymåer, klädda på båda sidor=vändbara. Djupfjädrande sitsar med kraftiga gummiremmar. Väl madrasserade ryggar med dekorativa insyningar. Den höga fåtöljen har lös nackkudde och kraftigt svängd rygg. Formgivning och utförande svarar för att denna original Ikéa-grupp kommer att få många vänner bland våra svenska inredningsintresserade. Rekommenderas i den smakfulla danskinspirerade tygkombinationen Tender ljusgrå till plymåerna och Tender gråsvart för övrigt (kvalitet Extra). Angående tygprover f. ö. se sid. 4.

**Fåtölj Jylland låg** är 76 cm hög, 71 cm bred och 78 cm djup. Sitshöjd 39 cm och sitsdjup 50 cm. Tygåtgång 2,2 meter och vikt 20 kg.

Valfritt standardtyg kronor ..... **208.—**

Valfritt extratyg kronor ..... **228.—**

**Fåtölj Jylland hög** lika föregående fast 97 cm hög. Tygåtgång 3 meter och vikt 22 kg.

Valfritt standardtyg kronor ..... **240.—**

Valfritt extratyg kronor ..... **265.—**

**Soffa Jylland** är lika fåtölj Jylland låg, fast 167 cm lång. Tygåtgång 4,1 meter och vikt 33 kg.

Valfritt standardtyg kronor ..... **328.—**

Valfritt extratyg kronor ..... **364.—**



WINNER

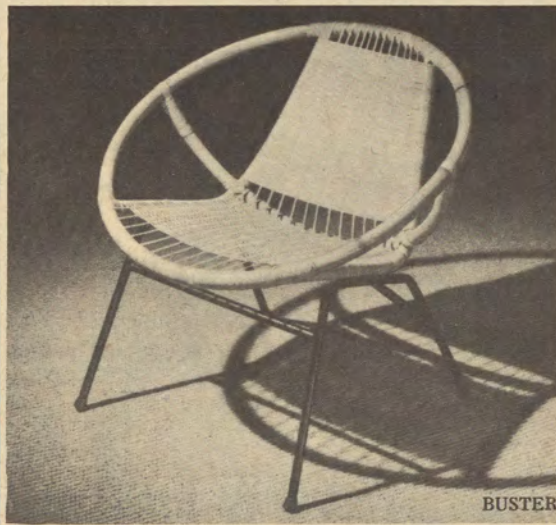

BUSTER



MELODI



FORMUS

## modell WINNER

— en stor grupp — i flera betydelser

Danskt formgiven av Arne Wahl-Iversen, är denna grupp tillverkad helt enligt första klassens tapetserarlista. Inte ny för omväxlingens egen skull utan för en bättre sittställning och med tanke på de nya stoppningsmaterialen skumplast och skumgummi, som gör Winner till en av de bekvämare och mest lättstädade soffgrupperna i marknaden. På kraftig stomme är Winner uppbyggd med djupfjädrande rotexband, skumplast och skumgummi i sits och rygg. Även de överstoppade armstöden klädda med skumplast och försedda med elegant chatos i massiv teak. Underredet tillverkat av rödbok kan erhållas betsat i jakaranda- eller teakfärg. På bilden är Winner klädd med extratyg Bonn beige, men Ni vill kanske välja en annan kombination ur vårt tyglager, som kan bjuda Eder 100-tals olika toppmoderna dessiner. Se sid. 4.

**Fåtölj Winner** är 75 cm hög, 61 cm bred och 77 cm djup. Sitsdjup 39 cm och sithöjd 37 cm. Tygätgång 2,8 meter och vikt 17 kg.

Valfritt standardtyg kronor ..... 176.—

Valfritt extratyg kronor ..... 198.—

**Soffa Winner** har samma mått som fåtöljen, men är 159 cm bred. Tygätgång 4,2 m. Vikt 30 kg.

Valfritt standardtyg kronor ..... 295.—

Valfritt extratyg kronor ..... 328.—

Matta Epok se sid. 135, bord Largo se sid. 51, gardin Eira se sid. 2.

## modell MELODI

— modern önskegrupp, fåtölj kr 110:— soffa kr 178:—

Den tidsenliga formgivningen, de goda sittegenskaperna, det rejäla utförandet, de sagolika priserna är komponenter i Melodi som en smaksäker och prismsedveten publik modell —59 gärna vill höra. Arkitekt Bengt Ruda — ungdomens egen formgivare, har hållit i ritstiftet. Vårarbetade synliga trädelar i teakbetsad rödbok, sitsarnas stoppning med skumplast och filt på sicksackresärer och de väl madrasserade, skraddarsyddna ryggarna bekräftar den goda kvaliteten. Rationell framställning och låga kalkyler möjliggör de låga priserna. En original Ikéa-design till förmånspris. På bilden klädd med extratyg Bonn som finns i matt gulbeige, olivgrönt, blått eller matt rött. Angående tygval se sid. 4.

**Fåtölj Melodi** är 77 cm hög, 65 cm bred och 63 cm djup. Sitsdjup 49 cm och sithöjd 39 cm. Tygätgång 1,7 meter och vikt 12 kg.

Valfritt standardtyg kronor ..... 110.—

Valfritt extratyg kronor ..... 124.—

**Soffa Melodi** är lika fåtöljen, fast 139 cm bred. Tygätgång 2,5 meter och vikt 20 kg.

Valfritt standardtyg kronor ..... 178.—

Valfritt extratyg kronor ..... 198.—

Matta Twist sid. 131, bord Una sid. 51.

Var kan Ni köpa en grupp i denna klass till så lågt pris? Endast hos Ikéa, hela det moderna Sveriges möbelhus!

## modell BUSTER

— rotting/stålrör

En modernt formgiven uddafåtölj, lätt och behändig i naturfärgad rotting på svart stålrörstomme. Den hör hemma i varje modern inredning. Lägg märke till sparpriset från Ikéa.

**Fåtölj Buster** är 68 cm hög, 70 cm bred och 70 cm djup. Sitsdjup 38 cm och sitsdjup 46 cm. Vikt 4 kg.

Pris endast kronor ..... 68.—

## SOM MEDLEM AV SVENSKA SLÖJDFÖRENINGEN

vill Möbel-Ikéa gärna verka för att sprida upplysning om modern inredningskonst. Vår strävan att samtidigt vilja hålla efter priserna och leverera formriktiga och funktionsdugliga inredningsartiklar med betryggande garanti har gjort Ikéa till landets största inredningsföretag.

Var försiktig med pengarna Ni anslagit till Ert hem. Ni får säkert många erbjudanden och alla är inte lika bra. Jämför alltid kvalitet, form och pris — så kommer också Ni att bli en belåten Ikéa-kund.

## modell FORMUS

— för ledig sittning

Se de mjuka, svepande linjerna i Formus och känn den härliga sittkomforten. Kraftiga, konstruktivt riktiga trästommar, stoppade ryggar helt i kroll och vadd, även utvändigt, och sitsar med djupfjädrande dragfjädrar under de skumgummistoppade resårplymåerna. De helsvängda ryggarna tjänstgör samtidigt som armstöd och slutar i skyddande och dekorativa handstöd i ren bok, liksom benen betsade i teak-, mahogny- eller jakarandafärg eller i svart. På bilden är Formus utvändigt klädd med Tender röd och invändigt helt i Tender ljusgrå. Den exklusiva kombinationen med Tender ljusgrå i själva sitsen och Tender gråsvart för övrigt rekommenderas också. Ang. tygval f. ö. se sid. 4.

**Fåtölj Formus** är 68 cm hög, 78 cm bred och 73 cm djup. Sitsdjup 44 cm och sitsdjup 54 cm. Tygätgång 2 meter och vikt 22 kg.

Valfritt standardtyg kronor ..... 165.—

Valfritt extratyg kronor ..... 182.—

**Soffa Formus** är lika fåtöljen fast 134 cm lång, tygätgång 3,3 meter och vikt 35 kg.

Valfritt standardtyg kronor ..... 265.—

Valfritt extratyg kronor ..... 288.—

Vid order om hel grupp, soffa och två fåtöljer 10 kr. lägre pris.  
Bord Fredrik se sid. 46, matta Timglas se sid. 127.



### modell ESBJERG

— i massiv teak och ek

Ni ser genast att denna grupp är dansk, men vad beror då den typiskt danska stilen på? Jo, det kan vi avslöja, danskarna är konstnärer att kunna behandla träet, att ta fram den sidenmatta lustern i sina möbler. Grupp Esbjerg är en god representant för det bästa i dansk möbelkonst, se bara på dess behärskat enkla linjer och sjunk ner i de verkligt mjuka plymåerna. Stommarna är utförda i massiv ek med armledere i massiv teak. Plymåerna är stoppade med kroll och vadd på helflatad resårkärna samt knapphäftade, och de vilar på en mjuk plastbandsbotten. Som lämpligt tyg till denna grupp har våra danska vänner utsett extratyget i ylle Tender gråsvart i rygg och Tender ljusgrå i sits. Ni väljer kvaliteten när Ni väljer Esbjerg. Obs! Plymåerna är stoppade och klädda på båda sidor, vändbara!!!! Bord KØGE, se sid. 51.

**Fåtölj Esbjerg** är 75 cm hög, 65 cm bred och 80 cm djup. Sitshöjden är 45 cm och sitsdjupet 50 cm. Vikt 17 kg. Tygåtgång 1,6 meter.

Förmånspriserna i extratygerna Tender gråsvart/Tender ljusgrå kronor ..... **220.—**  
**Soffa Esbjerg, 2-sitsig** med samma mått som ~~fåtöljen~~ utom bredden som är 135 cm. Vikt 35 kg och tygåtgång 3 meter.

Förmånspriserna i extratygerna Tender gråsvart/Tender ljusgrå kronor ..... **320.—**

**Soffa Esbjerg, 3-sitsig** med lösa resårplymåer. Samma mått som ovan men totalbredd 180 cm. Tygåtgång 4,5 meter och vikt 55 kg.

Förmånspriserna i extratygerna Tender gråsvart/Tender ljusgrå kronor ..... **410.—**

Fotografiet gör inte denna grupp full rättvisa. — Ni kommer att bli glatt överraskad.



FARSTRUP



FRITID





## modell FARSTRUP

— ännu en Danneman

Fåtölj Farstrup är en ytterst välgjord kompletteringsfåtölj, tillverkad av massiv teak och ek i samma utförande som Esbjerg. Ryggen madrasserad med skumgummi på gummigjordar och sitsen med lös, vändbar plymå av skumgummi/skumplast på manglade dragtjädrrar. Fabriken rekommenderar det gråsvarta Tendertyget i rygg och ljusgrå Tendertyg i sitsen. Ang. tygval se sid. 4.

Fåtölj Farstrup är 80 cm hög, 63 cm bred och 66 cm djup. Sitshöjd 41 cm och sitsdjup 50 cm. Tygätgång 1,3 meter och vikt 17 kg.

Förmanspris i Extratygskombinationen Tender gråsvart/  
Tender ljusgrå kronor ..... 135.—  
Valfritt extratyg kronor ..... 140.—

## storköp - sparköp

Hemservice — ett nytt Ikéa-initiativ ger Er nu möjlighet att till lägsta priser köpa märkesvaror av högsta kvalitet. Läs mera om HEMSERVICE på sidan 125.

## modell FRITID

— en angenäm läsfåtölj  
med vackra konturer

Sits och rygg stöder kroppen, så att man får bästa möjliga vila, men sittställningen är ändå så rak att man utan besvär kan läsa fritidslektyren. Det är på många kunders begäran vi tar upp en hög fåtölj med denna sittställning; vi erbjuder många andra bekväma fåtöljer, men just denna skänker den bästa läsställningen. Fåtölj Fritid är byggd på kraftig trästomme med sicksackresårer i såväl sits som rygg, den mjuka sitsen med 4 cm skumgummi. Den bekväma nackkudden är helt i mjukskum. Trädelar i teak-, jakaranda-, mahogny- eller alm färg, även mattsvart. På bilden är fåtöljen klädd i det kraftiga ylletyget Tender, som även finns i isgrönt, blått, gult och grått (extratyg).

Fåtölj Fritid är 105 cm hög, 63 cm bred och 85 cm djup. Sitshöjd 37 cm och sitsdjup 50 cm. Tygätgång 2,1 meter och vikt 16 kg.

Valfritt standardtyg kronor ..... 162.—  
Valfritt extratyg kronor ..... 178.—

## modell FRÅNÖ

— stabil och prisbillig vilfåtölj

Kan Ni tänka Er en trevligare vardagsfåtölj än Frånö? Den är uppbyggd på kraftig stomme med synliga trädelar i rödbok betsade i alm-, mahogny-, teak-, jakaranda- eller svart färg. En gedigen och bra hög fåtölj till önskepris. Sitsen är uppbyggd med fjädrande sicksackresårer med överstopp i skumplast. och nackkudden av härligt mjukskum.

Ang. tygval se sidan 4.

Fåtölj Frånö är 100 cm hög, 63 cm bred och 87 cm djup. Sitsdjup 46 cm och sitshöjd 39 cm. Tygätgång 2,0 meter. Vikt 17 kg.

Valfritt standardtyg kronor ..... 117.—  
Valfritt extratyg kronor ..... 132.—

Färgbild på denna fåtölj finner Ni  
på sidan 123 (vid lampan Trineff).

## ÖNSKEBO TILL ÖNSKEPRIS

Under detta motto återkom Möbel-Ikéo även år 1958 med sin inredningsutställning i Stockholm, vilken som vanligt samlade stora besökarskaror. Inte mindre än 18.061 personer slöt upp för att få reda på hur mycket en bra möbel behöver kosta. Det har blivit något av en institution för smaksakra stockholmare och närboende att undersöka vad nytt Möbel-Ikéo har att bjuda på och begestringen var stor. Det händer alltid roliga saker inom den nya kollektionen, vilket alltid visas först på stockholmstställningen, lika väl som man med glädje igenkänner de gamla alltid lika populära stöttepelarna. Väl mött i Stockholm 1959 i samma utställningshall, Valhall, Drottninggatan 71 C, är adressen. Se annonser i dagspressen, och vet att Ni är välkommen.

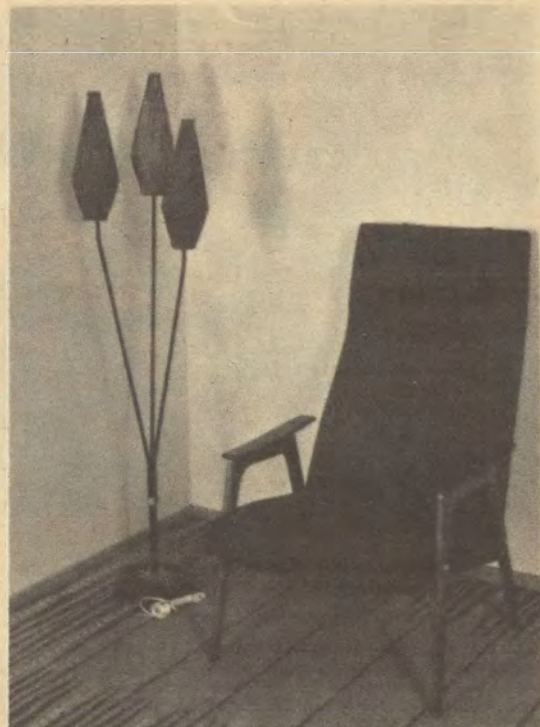



GESIL



LUGANO



PREBEN



SÄVE

## modell CESIL

— en charmfull grupp av hög kvalitet

En vacker och välarbetad grupp för Er som är modern men inte extrem. Dekorativa, välarbetade armstöd stoppade och klädda med framkant och bricka i ren bok, effektivt dekorerad med pärlspik och liksom benen bonade i alm-, valnöts-, teak- eller mahognyfärg. Figurinsvägd resårbygg, indragen med knappar liksom sitsen stoppad med bästa kroll och vadd. Sits med löstagbar helflatad resårplymä, som vilar på överklädda dragfjädrar. En kvalitetsarbetad grupp för lång och trogen tjänst. Ang. tygval se sid. 4.

Fåtölj Cesil är 82 cm hög, 73 cm bred och 76 cm djup. Sitshöjd 40 cm. Tygätgång 2,1 meter och vikt 21 kg.

Pris med valfritt standardtyg ..... 171.—

Pris med valfritt extratyg ..... 194.—

Soffa Cesil som fåtöljen fast 138 cm lång. Tygätgång 4 meter och vikt 33 kg.

Pris med valfritt standardtyg ..... 302.—

Pris med valfritt extratyg ..... 336.—

Det finns 100-tals olika tyger att välja på. På bilden är gruppen klädd med extratyget Vinjett röd i sits och Tender mörkgrå för övrigt.

Bordet heter Saloon och presenteras på sid. 48. Mattan är Prisma, sid. 134.

## modell PREBEN

— gediget utförande med skumgummi|skumplast

En rejäl soffgrupp i varje tum är vår nya Preben, som våra besökare i Älmhult ofta fastnar för. Helt överstoppad med skumgummi/skumplast i såväl sitsar som ryggar, med lösa sitsplymåer, vilande på överspunna dragfjädrar. Soffgrupp Preben tillhör den större helmjuka typen, som man sjunker ner så där behagligt i. Kraftiga slutande skumgummimjuka armstöd (20 mm skumgummi) och den rätta vilställningen i sitsrygg. Förstklassigt tapetserarbete på kraftiga stommar med ben i alm-, valnöts-, teak-, mahogny- eller jakarandafärg. Särskilt vacker i fylliga enfärgade ylletyger som t. ex. extratyget Peru, som finns i rött, turkos, gult eller grått i trevlig tonfärgställning. Angående tygprover se sid. 4.

Fåtölj Preben är 74 cm hög, 80 cm bred och 80 cm djup. Sitsdjupet är 51 cm och sitshöjden 42 cm. Tygätgång 3,4 m. Vikt 27 kg.

Valfritt standardtyg kronor ..... 205.—

Valfritt extratyg kronor ..... 230.—

Soffa Preben II som fåtöljen fast 143 cm bred. Tygätgång 5,7 m. Vikt 39 kg.

Valfritt standardtyg kronor ..... 352.—

Valfritt extratyg kronor ..... 397.—

Soffa Preben III som ovanstående fast 185 cm bred. Tygätgång 6,8 m och vikt 17 kg.

Valfritt standardtyg kronor ..... 422.—

Valfritt extratyg kronor ..... 478.—

Matta Epok, se sid. 135, golvlampa se sid. 123, bord Pelikan se sid. 46, gardin se sid. 2.

## modell LUGANO

— med härlig skumgummikomfort

Lugano är en angenäm överraskning för Er som vill sitta riktigt bekvämt. Ryggen är helt i skumgummi, som vilar på mjuka, sicksackresårer, och sitsen är i skumgummi på helflatad resårkärna — en garanti för kvalitet. Bekväma långsamt sluttande armstöd i ren vacker bok i teak-, alm-, mahogny-, jakarandafärg eller i mattsvart. En medelstor grupp för våra dagars trivsamma hemmiljö. På bilden är gruppen klädd i extratyget Flamingo turkos (finns också i gult, rött och grått), men det finns många olika tyger att välja på, se sid. 4.

Fåtölj Lugano är 78 cm hög, 65 cm bred och 80 cm djup. Sitshöjd 41 cm och sitsdjup 49 cm. Tygätgång 2,1 meter och vikt 22 kg.

Valfritt standardtyg kronor ..... 170.—

Valfritt extratyg kronor ..... 188.—

Soffa Lugano är lika fåtöljen men 131 cm lång. Tygätgång 3,5 meter och vikt 35 kg.

Valfritt standardtyg kronor ..... 287.—

Valfritt extratyg kronor ..... 315.—

Vid order om 1 soffa och 2 fåtöljer 10 kr lägre pris.

Dryga ut pengarna genom ett sparköp från Ikéa — möbelhuset för moderna människor med god smak.

Bord Hägersten sid. 46, golvlampa Cuba sid. 123, heltäckande matta sid. 131.

## modell SÄVE

— Populär grupp med många vänner

Naturligtvis vill Ni ha det så där modernt, ombonat och trivsamt därhemma. Först och främst för Er själv och familjen, men också för Era gäster. Säkert kommer Ni att trivas med SÄVE-gruppen. Den har helflatad resårkärna, välarbetad, figursvägd rygg, som är indragen med knappar, och lös, mjuk resårplymä i sits, som är djupfjädrande med sicksack-fjädrar. SÄVE är skön att sitta i, och har armstöd med skiva i teak som vilar på ett svart underrede. Rekommenderas i extratygkombinationen Tender röd, isgrön, gul eller lila i sits och Tender grå för övrigt.

Fåtölj SÄVE är 79 cm hög, 65 cm bred och 74 cm djup. Sitshöjd 40 cm, sitsdjup 51 cm, tygätgång 2,3 meter och vikt 23 kg.

Pris med valfritt standardtyg ..... 172.—

Pris med valfritt extratyg ..... 190.—

Soffa SÄVE som fåtöljen fast 135 cm lång. Tygätgång 3,60 meter och vikt 45 kg.

Pris med valfritt standardtyg ..... 290.—

Pris med valfritt extratyg ..... 318.—

Hel grupp om soffa och 2 fåtöljer 12 kronor lägre pris.

TRIVS MED SÄVE! Den är modern utan att vara extrem.



**modell GRACITA**

*— linjeskön med skumgummikomfort*

En vacker grupp, inte sant! Mjuka, trivsamma linjer. Och Ni har aldrig suttit bättre, just den rätta sittställningen med skålning i såväl sits som rygg och utbyggt svankstöd som ger ryggen rätta villäget. Original nosag och 25 mm skumgummi i sits och helt skumgummiklädda armstöd ger bästa tänkbara sittegenskaper. Det är arkitekt Bengt Ruda som format Gracita — en original Ikéa-design, som kommer att få många beundrare. Kraftig trästomme med ben i teak-, mahogny-, jakaranda- eller svart färg. På bilden är Gracita klädd med det enfärgade ylleyget Bremen blå (finns även i grått, gult och rött, extratyg), men det finns 100-tals andra tyger att välja på. Se sid. 4.

Fåtölj Gracita är 82 cm hög, 75 cm bred och 84 cm djup. Sitshöjd 38 cm, sitsdjup 53 cm. Tygätgång 2,8 m. Vikt 25 kg.

Valfritt standardtyg kronor ..... **195.—**

Valfritt extratyg kronor ..... **215.—**

Soffa Gracita som fåtöljen fast 153 cm lång. Tygätgång 3,6 meter och vikt 40 kg.

Valfritt standardtyg kronor ..... **320.—**

Valfritt extratyg kronor ..... **348.—**

Vid order om hel grupp 1 soffa och 2 fåtöljer 12 kronor lägre pris.

**Gracita — en sensation i kvalitet, form och pris. Önskegrupp —59.**

På bilden ser Ni också blombord Balja från sid. 52, bord Final från sid. 46 och Cosmo heltäckande matta fr. sid. 131.



GUNGA DIN



POVEL

## modell GUNGA DIN

### — är det nya hemmets gungstol

Ingenting går väl upp mot att koppla av i en riktigt skön gungstol efter dagens jäkt — att gunga bort bekymren. Med Gunga Din presenterar vi en originaldesign med lugna moderna linjer. Man sitter utmärkt i den — kommer Ni ihåg att mormor alltid brukade somna i sin gungstol — den är slitstark och så ser den ju så trevlig ut. Vålarbetad konstruktion helt i trä som betas i svart. Ang. tygval se sid. 4.

Fåtölj Gunga Din är 110 cm hög, 59 cm bred och 95 cm djup. Sitshöjd 43 cm och sitsdjup 46 cm. Tygätgång 0,5 meter, vikt 18 kg.

Pris valfritt standardtyg kronor ..... 112.—

Pris valfritt extratyg kronor ..... 116.—

## modell POVEL

### — Mormors stol i modern version

Relax, koppla av, säger Povel, och nog behövs det alltid i vår jäktade värld.

Gungstol Povel kommer Ni att trivas i. Den sköna sittställningen fullkomnas av den förstklassiga stoppningen i skumgummi/skumplast på djupfjädrande underlag. Kraftiga gummigjordar i såväl sits som rygg, den senare med svankstöd nedtill. Synliga trädelar i teak-, mahogny-, alm- eller jakarandafärg. Den kraftiga stommen ger Povel alla förutsättningar att bli Er goda vän livet ut. Lägg märke till den rejäla storleken och de modernt formade kraftiga benarna. Klädd med extratyget Bonn som förutom guldbeige också finns i oliv, rött eller blått, men det finns många olika tyger att välja på, se sid. 4.

Original Ikéa-fåtölj. Formgivare: Bengt Ruda.

Gungstol Povel är 105 cm hög, 72 cm bred och 90 cm djup. Sitshöjd är 44 cm och sitsdjup 53 cm. Tygätgång 2,4 meter och vikt 25 kg.

Valfritt standardtyg kronor ..... 225.—

Valfritt extratyg kronor ..... 240.—

# Några råd till Er med inredningstankar

av arkitekt Bengt Ruda

Vår tids bostäder är i allmänhet små beroende på en hel del faktorer, som vi inte ska gå in på. Det gäller följaktligen att ta vara på de möjligheter som bjuds, att inreda vår bostad på ett praktiskt, estetiskt och ekonomiskt riktigt sätt.

### Färg i rummet

Jag skulle vilja beröra den betydelse färgen i ett rum har. Allmänt känt är hur ett rums proportioner skenbart kan förändras genom färgställningen. En mörk färg minskar rummets volym i jämförelse med samma rum i ljus färg. Stor omtanke fordras för att utföra denna omproportionering av rummet till belägenhet. Vidare bör man vara införstådd med att om t. ex. en vägg ur färgsynpunkt blir betonad i förhållande till övriga väggar så drar den också uppmärksamheten till sig. Speciellt kan en stormönstrad s. k. dekorationstapet få en helt misslyckad effekt, när möblerna kommer in i rummet och det visar sig att denna yta, som borde vara hel, blir söndertrasad av diverse möbler som ställts mot densamma. Vid val av färg till en stor yta skall man ha klart för sig att färgen verkar färgstarkare på denna än vad den gör på ett litet färgprov. Känslomässigt påverkas vi av färgerna och man kan åstadkomma en interiör, som ger ett varmt intryck genom att använda gula och röda färger, medan de blå och gröna färgerna ger ett kallt intryck. Önskar man en lugn interiör bör man använda gul-gröna färger medan blå-röda ger en motsatt effekt. En fast regel är att rummet hålles i en neutral färg och att inredningstextilierna får ge åt rummet den personliga prägel, som var och en bör åstadkomma för att trivas.

### Köket

Köket är ju husmoderns arbetsplats som bör ordnas med den största vikten lagd på det rent praktiska. Den höj- och sänkbara arbetsstolen bör inte saknas och bordet skall vara belagt med konsthartharsplatta så att det kan användas såväl till mat- som arbetsbord utan att ytan fördärvas. Stolarna ska vara sittriktiga och utförda på sådant sätt att de äro oömma och lätta att hålla rena d.v.s. sitsarna äro oklädda eller försedda med lösa dynor eller klädda med plast.

### Sovrummet

Många har sagt att hemmets viktigaste möbel är sängen, och det är ingen överdrift. Det är i denna vi tillbringar en tredjedel av vårt liv, och det är ur den vi varje morgon ska stiga upp utvilade. Skaffa Er därför en säng med ordentligt breddmått och med ett underlag som ger den bästa vilan. Sängbord, tolettbord med spegel, en stol och gärna en liten fåtölj med bord bör komplettera möbleringen i sovrummet. En heltäckande matta, tunna gardiner, samt väggarna hållna i ljusa ganska svala färger, bildar ramen till detta rum, som skall skänka sömn och vederkvickelse.

### Vardagsrummet. Sittgrupp — arbetsplats — matplats.

Vardagsrummet eller jag skulle hellre vilja kalla det fritidsrummet då familjen här skall söka den avkoppling och rekreation som var och en behöver efter dagens jäkt. Det är här möjligheten ska finnas att ha det skönt i en fåtölj eller varför inte sträcka ut sig på en soffa eller duscha. Det är också här allt fler av oss fått eller får tillgång till TV-mottagare, och då växer behovet av bekväma lägre flyttbara fåtöljer så att alla skall kunna se bra. Det är i fritidsrummet man skall ha sina böcker förvarade i bokhyllpartier med förvaringsskåp, och eventuell skrivplats. För de flesta måste vardagsrummet rymma en arbetsplats och här bör man ha ett rejält bord och varför inte sköna karmstolar, som även kunna användas som extra fåtöljer när vi samlar våra vänner till angenäm samvaro.





NOVELLA



LIMA



GORDON



BOHEME

## modell NOVELLA

— favorit i allrummet signerad Bengt Ruda

En honnör för det naturliga, rättframma i dagens möbelmode — det är Novella. Just det funktionella i fåtölj Novella gör den till en skönhet som består — en evergreen. Har Ni satt Er i Novella då är Ni — eller rättare sagt den — såld. Ni blir förtjust över den ljuvliga mjukheten och sittställningen som är vetenskapligt riktig. Dessutom får Ni glädje av Er Novella i många år tack vare den absoluta kvaliteten och de tidlösa linjerna. Konstruktionen är sådan att Novella med fördel kan placeras två eller flera tillsammans och utgöra en rymlig och bekväm soffa, som Ni kan bygga ut så långt Ni vill. Ytterfåtöljerna kan beställas med armstöd som på Zetti, sid. 40. Den vackra rödbokstommen i teakfärg är spänd med kraftiga gummigjordar för djupfjädring och tjockt skumplast/skumgummi för härlig ytmjukhet i både sits och rygg. Novella är helt monterbar och därigenom lätt att transportera. Det är klokt att ta vara på de möjligheter Novella har att ge i fråga om trivsel och komfort. Ang. tygval se sid. 4.

På bilden klädd med extratyget Bonn, som finns i färgerna blått, gult, rött och olivgrönt.

Fåtölj Novella är 73 cm hög, 56 cm bred och 70 cm djup. Sitsdjupet är 50 cm och sitshöjden 40 cm. Tygätgång 1,3 meter och vikt 11 kg.

Valfritt standardtyg kronor ..... 98.—

Valfritt extratyg kronor ..... 110.—

Pris för extra armstöd typ Zetti (sid. 40) per styck kronor 28.—

Novella är en ny seger för Ikéa-linjen. Formriktig, funktionell, prislåg — en fåtölj vi gärna rekommenderar.

## modell GORDON

— för de sköna hemmakvällarna

Det är inte bara den lugna, behärskade formgivningen, utan den särskilt bekväma sittställningen som gjort modell Gordon till önskegruppen framför andra. Ryggen i två sektioner med skumgummi på sicksackresärer och sitsen med helflättad skumgummiöverklädd resärkarna ger Er underbar komfort. Skumgummi/skumplastöverklädda armstöd med massiva armlidare i vacker bok i teak-, alm-, mahogny- eller jakarandafärg.

Stabilt underrede i teak-, alm-, mahogny- eller jakarandafärg. På bilden är Gordon klädd i extratyget Bonn röd, detta tyg finns också i andra färgställningar. Se vidare ang. tyger sid. 4.

Fåtölj Gordon är 80 cm hög, 68 cm bred och 86 cm djup. Sitshöjden är 42 cm och sitsdjupet 47 cm. Tygätgång är 2,9 m. och vikten 24 kg.

Valfritt standardtyg kronor ..... 188.—

Valfritt extratyg kronor ..... 211.—

Soffa Gordon har samma mått som fåtöljen men är 134 cm lång. Tygätgång 4,5 m. och vikt 37 kg.

Valfritt standardtyg kronor ..... 314.—

Valfritt extratyg kronor ..... 348.—

Vid order om hel grupp, soffa och två fåtöljer, 10 kr. lägre pris.

## modell LIMA

— med nya käcka linjer

Ni söker en lätt grupp i modern stil, som man sitter bra i till överkomligt pris. Lima är i så fall ett gott val. Formgivare till denna original Ikéa-design är Gillis Lundgren, en gammal bekant till många Ikéa-vänner. Vackert träarbete i bok bonat i teakfärg eller svart. Skumplast på sicksackresärer ger komfort och slitstyrka. Gruppen är helt monterbar enligt ny hållbar konstruktion, som går ut på att ryggen och främre benpartiet går i ett liksom sitsen och bakre benpartiet och att dessa delar endast stöcks i varandra och skruvas fast.

Enfärgade eller småmönstrade ylletyger gör sig bäst. Extratyget Panama t. ex., som finns i rött, turkos, gult eller grått. Ang. tygval se sid. 4.

Fåtölj Lima är 71 cm hög, 59 cm djup och 73 cm bred. Sitsdjup 46 cm och sitshöjden 37 cm. Tygätgång 1,5 meter och vikt 13 kg.

Valfritt standardtyg kronor ..... 118.—

Valfritt extratyg kronor ..... 130.—

Soffa Lima är lika fåtöljen, fast 131 cm bred, tygätgång 2,7 meter och vikt 24 kg.

Valfritt standardtyg kronor ..... 195.—

Valfritt extratyg kronor ..... 217.—

Bordet Fredrik sid. 47, mattan Triangel sid. 130 och gardiner se sid. 2.

Vid order om hel grupp: soffa och 2 fåtöljer 10 kronor lägre pris.

## modell BOHEM

— stålrörsfåtölj som är bekväm att sitta i

Söker Ni en lättplacerad fåtölj med djärva linjer då passar Bohem precis. I sommarstugan, på terrassen eller framför TV-apparaten kommer Bohem bäst till sin rätt. Smäckert stålrörunderrede i svart. Formpressad bägformad rygg och flatstoppad sits. Bästa arbete och material. Rekommenderas i de moderna enfärgade ylletygerna Tender-kval. extra — i svart, mellangrätt, rött, isgrönt, gult, blått eller lila, gärna med sitsen i grått och något av de andra färgerna för övrigt. Lägg märke till det otroligt låga priset för detta utförande.

Fåtölj Bohem är 74 cm hög, 65 cm bred och sitsdjup 50 cm. Sitshöjd 36 cm. Tygätgång 1,85 meter och vikt 10 kg.

Valfritt standardtyg kronor ..... 85.—

Valfritt extratyg kronor ..... 97.—

Angående tygval se sid. 4.

## Så är det rimligt och riktigt att räkna

Varje sparad 100-lapp på ett sparköp från Ikéa betyder en bra mycket större besparing på inkomsten, därför att besparingen är skattefri. Om Ni sparar låt oss säga 350 kronor genom att köpa från Ikéa, så är ju de pengarna redan skattade och klara och för att få så stort belopp skattat måste Ni förtjäna 450–500 kronor på toppen av Er inkomst därför är:

**EN SPARAD 100-LAPP VÄRD MERA ÄN EN FÖRTJÄNAD.**

Att titta efter i Ikéa-katalogen när Ni behöver något till hemmet är lika naturligt som att titta i telefonkatalogen när Ni skall ringa.



### modell ROYAL

Modell Royal är gruppen för Er som vill sjunka ner i en härligt mjuk och skön grupp med dubbla resårkärnor i sätarna, den undre fastmonterad i stommen, den övre i form av en lös resårplym, med helflätat system, stoppning med krollmatta, ädelfiber och vitvadd. Hela ryggen är monterad med kraftig resårkärna av helflätat system, stoppningsmatta och vitvadd på både soffa och fåtölj. Ben i alm-, teak-, valnöts-, mahogny- eller jakarandafärg. Ang. tygval se sidan 4.

Fåtölj Royal med dubbla resärer i sits och hel resårkärna i ryggen är 84 cm hög, totalbredden är 85, sitsdjupet 55 cm och sitshöjden 42 cm. Tygätgång 3,5 meter. Vikt 38 kg.  
 Pris komplett med tyg standard ..... 230.—  
 Pris komplett med tyg extra ..... 256.—

Soffa Royal II med 2 lösa resårplymmer och hel resårkärna i ryggen. Längd 160 cm. Vikt 65 kg. Tygätgång 5,3 m.

Pris komplett med tyg standard ..... 435.—

Pris komplett med tyg extra ..... 475.—

Soffa Royal III med dubbla resärer i sitsen med 3 lösa resårplymmer och hel resårkärna i ryggen är 180 cm lång. Tygätgång 6 m. Vikt 75 kg.

Pris komplett med tyg standard ..... 510.—

Pris komplett med tyg extra ..... 558.—

Soffgrupp Royal. En soffa Royal II och två fåtöljer.

Pris komplett med tyg standard ..... 885.—

Pris komplett med tyg extra ..... 975.—

Till Royal väljer man ofta mohairplysch, som specialofferas på begäran, se sidan 5.

### modell VEN

Tofflorna, tidningen, fåtölj Ven, angenäma associationer om avkoppling och vila — en sån där riktig efter-dagens-slit-fåtölj som man ogärna reser sig ur — det är fåtölj Ven. Samma förnämliga kvalitetsarbete med djupfjädring och ädelfiber, som i modell Royal intill, men den lösa resårplymån vilar på överstoppade sicksackresärer, vilket ger en idealisk sittmjukhet. Försedd med öronlappar och nackkudde. På bilden klädd i extratyget Savoy blå. Rekommenderas.

Fåtölj Ven är 98 cm hög, 85 cm bred. Totaldjup 95 cm, sitshöjd 43 cm, sitsdjup 55 cm. Tygätgång 4,0 meter och vikt 36 kg.

Valfritt standardtyg ..... 248.—

Valfritt extratyg ..... 278.—





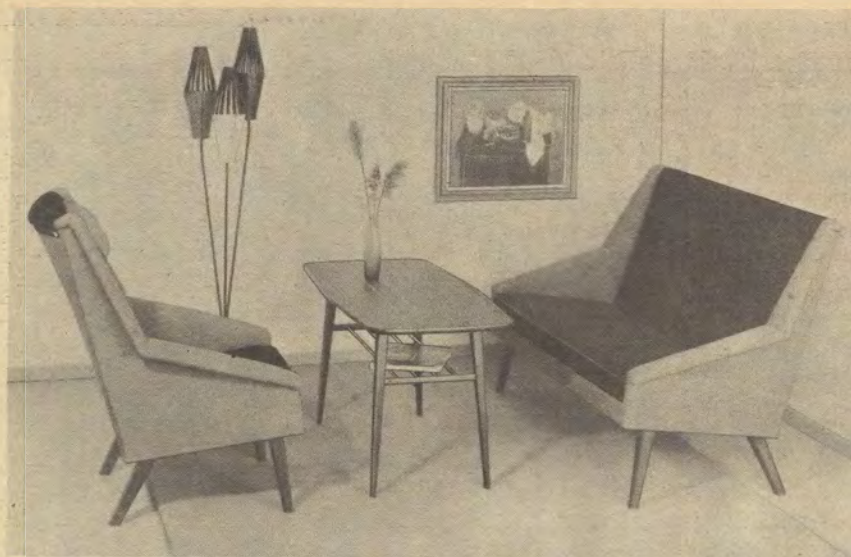

## modell FRIGO

← — önskar Ni en tidsenlig soffgrupp är Frigo den rätta

Soffgrupp Frigo är vardagspraktisk och helgdagsfin; de breda överstoppade armstöden och linjerna i sits och rygg gör den till en glädjekälla för Er som blir ägare till den. Tack vare den lösa resårplymån, som tillverkas med helflätd resårkärna och skumgummi i överstoppningen, blir den lättstädad, mjuk och bekväm att sitta i. Ryggen har sicksackresårer och armstöden är helt överstoppade med skumgummi. Kraftigt trä bildar stammen och det förstklassiga tapetserararbetet garanterar lång hållbarhet. Ben i teak-, mahogny-, alm- eller jakarandafärg. På bilden är Frigo klädd med extratyget Tender i mörkgrått och rött. Mattan är Aida gul se sid. 134 och bordet Pelikan se sid. 46. Angående tygprover se sid. 4.

Fåtölj Frigo är 93 cm hög, 75 cm bred och 91 cm djup. Sitshöjd 42 cm och sitsdjup 53 cm. Tytgång 2,8 meter och vikt 22 kg.

Valfritt standardtyg kronor ..... 182.—

Valfritt extratyg kronor ..... 206.—

Soffa Frigo har samma mått som fåtöljen utom längden som är 164 cm. Tytgång 4,5 meter och vikt 48 kg.

Valfritt standardtyg kronor ..... 310.—

Valfritt extratyg kronor ..... 346.—

Kom ihåg att hela besparingen är skattefri!

## modell TITANIC

— en symfoni av moderna linjer

Tänk Er själv i komfortabla Titanic framför den öppna spisen — i centrum för hem-trevnaden. Varför inte själv bygga upp vardagshörnan, där familjen skall trivas, kring den nya skumgummimjuka Titanic-soffan. Ett par nätta kompletteringsfåtöljer och ett soffbord av kraftig, tålig typ, radion inom räckhåll, en mjuk flossamatta och några små punktbelysningar. Är det inte upplagt för en sån där trivs-bäst-hemma-kväll, Ni vet.

Titanic, ja den hör till den större typen av soffa, tillverkad med lösa resårplymår, som vilar på djupfjädrande sicksackunderlag, hel resårrygg liksom soffan för övrigt stoppad med bästa material av skickliga fackmän. Såväl sits som rygg och armstöd överstoppade med mjukt härligt skumgummi. Armstödet framkant med synlig träbricka liksom benen i teak-, mahogny- eller jakarandafärg eller svart. Hela sitsen är något svängd och ryggen indragen med pikering. Titanic blir en fullträff i våra moderna, enfärgade ylletyger; på bilden är den klädd med extratyget Alba grå och blå. Betr. tygprover se sid. 4.

Soffa Titanic är 78 cm hög, 79 cm djup och 190 cm totalläng. Sitshöjd 38 cm och sitsdjup 55 cm. Tytgång 5,8 meter och vikt 55 kg.

Valfritt standardtyg kronor ..... 510.—

Valfritt extratyg kronor ..... 556.—

Titanic — man sitter så gärna i den



DIREKTA LEVERANSER — LÄGRE PRISER

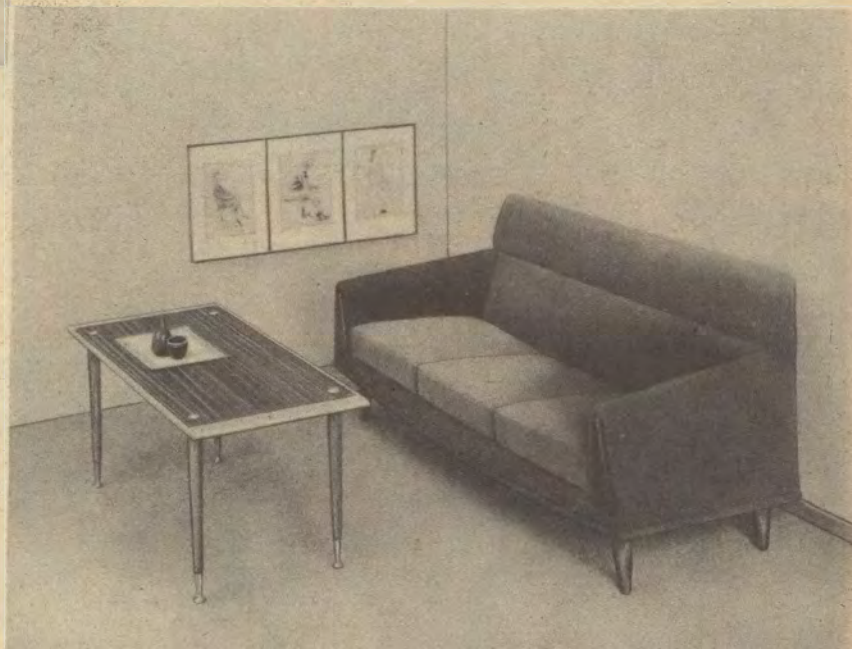

MONSUN



MONSUN HÜG



MEXICO



## modell MONSUN — den större gruppen utvald för hemmakvällarnas pratstunder

Hög kvalitet, modern formgivning, särskild komfort och lågt pris har stått i allrummets trevliga träffpunkt. Det är de suveräna sittegenskaperna tillsammans med de graciösa linjerna som gör Monsun till gruppen man gärna sitter i. Arkitekt Bengt Ruda kan vara nöjd med sin nya grupp. Form- och sittmässigt hör den till det främsta som gjorts i modern inredning.

Låt oss titta på kvaliteten ett tag. När vi vänder på fätöljen ser vi en kraftig konstruktivt riktig stomme med skruvbara ben. Innandömet idel skumgummi/skumplast, som vilar på kraftiga gummigördar — en idealkombination ifråga om komfort och ståtstyrka. Lagg märkte till ryggnas utbyggda svankstöd! M. a. o. bättre material finns inte, och arbetet är det bästa.

Skruvbara ben i teak-, mahogny-, alm-, valnöts- eller jakarandafärg. Rekommenderas i lugna enfärgade ylletyger, t. ex. extratyget Bonn rött, blått, gulbeige eller oliv, men det finns många andra tyger att välja på. Ang. tygprover se sid. 4.

**Fätölj Monsun** är 82 cm hög, 85 cm djup och 75 cm bred. Sitshöjd 41 cm och sitsdjup 52 cm. Tygätgång 2,1 meter och vikt 22 kg.

Valfritt standardtyg kronor ..... **185.—**

Valfritt extratyg kronor ..... **204.—**

**Soffa Monsun** som fätöljen fast 82 cm hög och 183 cm bred. Tygätgång 5,5 meter och vikt 43 kg.

Valfritt standardtyg kronor ..... **360.—**

Valfritt extratyg kronor ..... **395.—**

Matta Åre sid. 134, bord Køge sid. 50.

Hel grupp om soffa, en låg och en hög fätölj 12:— kronor lägre pris.

## modell MEXICO — för vila och avkoppling

Ändamålsenlighet är den moderna inredningens A och O. Mexico-gruppen är ett utmärkt exempel härpå. En stor trivselgrupp, som ger skön vila åt trötta ryggar. Mexico är en lättplacerad och formskön grupp. Soffa Mexico är lämplig som rumsavdelare och kan tack vare de rejäla mätten även användas som extrabädd.

De kraftiga, konstruktivt riktigt byggda stommarna, stoppningsarbetet helt efter 1:a klassen med hel resårkärna i rygg och djupfjädringen med överstoppade sicksackresårer under de lösa resårplymåerna med helflatade resårhus av välkänt fabrikanter. Ja, det är mycket som gör att vi så gärna rekommenderar denna grupp till Er, som vill välja det bästa bland modern möbelproduktion. Ben i alm-, mahogny-, teak- och jakarandafärg eller svart. På bilden är Mexico klädd med det kraftiga extratyget Flamingo gul, men det finns många tyger att välja på. Se sid. 4. Flamingotyget finns också i rött, grå och isgrön färg.

**Fätölj MEXICO** är 77 cm hög, 78 cm bred och 77 cm djup. Sitshöjd 44 cm och sitsdjup 52 cm. Tygätgång 2,9 meter och vikt 29 kg.

Valfritt standardtyg kronor ..... **227.—**

Valfritt extratyg kronor ..... **255.—**

**Soffa MEXICO** har samma mått som fätöljen, men är 215 cm lång och har 3 lösa resårplymåer i sitsen. Tygätgång 6,1 meter och vikt 64 kg.

Valfritt standardtyg kronor ..... **485.—**

Valfritt extratyg kronor ..... **540.—**

Vid order om 1 soffa och 2 fätöljer 10 kr lägre pris.

Bord Vällingby sid. 44, Twist heltäckande matta sid. 131, gardin sid. 2.

Moderna människor med god smak väljer hela inredningen från Ikéa, besparingen blir störst då.

## modell MONSUN HÖG

— för fars hörna

Fätölj i samma utförande som gruppen men med hög figursvängd rygg helt i skumgummi/skumplast. En riktig "koppla-av"-fätölj, som man gärna reser sig ur. Ett enfärgat ylletyg gör sig bäst. Vi har många trevliga förslag och sänder Er gärna tygprover. Se sid. 4.

**Fätölj Monsun hög** är 107 cm hög, 85 cm djup och 75 cm bred. Sitshöjd 41 cm och sitsdjup 55 cm. Tygätgång 3,2 meter och vikt 26 kg.

Valfritt standardtyg kronor ..... **220.—**

Valfritt extratyg kronor ..... **243.—**

Direkta leveranser — därför lägre priser.

## modell Q 56

— vacker, välbalanserad

Denna gedigna och funktionella fätölj är helt klädd med skumgummi. Extra vilsamt blir det med fotpallen. Q 56 originella och harmoniska form gör den till ett vackert inslag i varje hemmiljö. Den robusta, helt figursvängda stommen är inuti helt överstoppad med skumgummi med effektvulst runt hela kanten. Sits helt i skumplast/skumgummi som vilar på djupfjädrande gummiband. Underrede i svart eller i alm-, teak-, valnöts-, mahogny- eller jakarandafärg, i vilka färger också pallen kan erhållas. Den är dessutom försedd med en kraftig dyna i skumplast. På bilden är Q 56 klädd med extratygerna Tender gråsvart och Bremen gul. Ang. tygprover se sid. 4.

**Fätölj Q 56** är 93 cm hög, 78 cm bred och 86 cm djup. Sitshöjd 39 cm och sitsdjup 52 cm. Tygätgång 3 meter och vikt 20 kg.

Pris i valfritt standardtyg ..... **205.—**

Pris i valfritt extratyg ..... **226.—**

**Fotpall Q 56** 46×32 cm, höjd 38 cm. Vikt 3 kg.

Pris i valfritt standardtyg ..... **30.—**

Pris i valfritt extratyg ..... **32.—**

## Visste Ni

att: Möbel-Ikéa är Sveriges största inredningsföretag.

att: Möbel-Ikéas nya utställning är den största och modernaste i landet. Den är ritad av Arkitekt SAR Claes Knutson.

att: Möbel-Ikéa samarbetar med välkända in- och utländska formgivare.

att: över 55.000 familjer valde Ikéa 1957 och att antalet fortsätter att stiga.

att: Möbel-Ikéa också har omfattande leveranser till läns- och kommunala institutioner samt till hotell och restauranger, alla med höga krav på kvalitet, form och pris.

att: Möbel-Ikéa varje vår arrangerar en uppmärksammat heminredningsutställning i Stockholm. 1958 besöktes den av över 18.000 personer under 10 dagar.

att: papperet som åtgår till den här inredningskatalogen i en remsa som katalogens höjd skulle bli 10 gånger så lång som avståndet mellan Ystad och Haparanda el. 12.800 km.

att: Ikéa-möblerna är välkända också i internationella sammanhang. Senast tilldrog sig Ikéa-montern stort intresse på internationella möbelmässan i Köln våren 58. Överallt samma höga betyg.

att: Ni genom Ikéa kan bli intressent i det nya sparköpsföretaget Hem-service — ett nytt initiativ — Ikéa-vännerna tillgodo.

att: flera större resebyråer i sommar lagt sina router över Älmhult för att resenärerna gärna vill titta på Ikéa.

att: alla leveranser från Ikéa alltsedan starten skett med full reträtt. Trots detta har returprocenten hela tiden varit ytterst låg — ett bevis för att det inte bara är de låga priserna utan framför allt den genomgående höga kvaliteten som gjort Ikéa-möblerna välkända över hela landet.

att: Ikéa-katalogen är den mest lästa inredningskatalogen i landet med en upplaga på över 400.000 exemplar.



MILJÖ



FALANG



RUNA



FALSTER

## modell MILJÖ

— för Er som vill ha ett hemtrevligt hörn

Har Ni tänkt på — vi vänder oss nu alldeles speciellt till damerna — så mycket bättre Ni själv "gör Er" när Ni sitter i en modern möbel av Er typ och så mycket det betyder för en ledig och vacker hållning att Ni sitter bekvämt.

Här visar vi vår modell MILJÖ, på bilden klädd i det exklusiva La Stradatyget i grå/svart, en extrakvalitet som också finns i svart/rött och svart/isgrönt. En formskön skapelse, med lösa hjälpspunna lyxresårplymåer i såväl sits som rygg. Sitsplymåerna vilar på kraftiga djupfjädrande gummiband. Modernt överstoppade armstöd av stabil konstruktion. Nu med svarvade mässingsskodda träben i svart eller teak-, mahogny- eller jakarandafärg. Angående tygval se sid. 4.

Fåtölj Miljö är 76 cm hög, 70 cm bred och 76 cm djup. Sitshöjd 42 cm, sitsdjup 49 cm. Vikt 20 kg och tygätgång 3,5 meter.

Valfritt standardtyg kronor ..... 185.—  
Valfritt extratyg kronor ..... 208.—

Soffa Miljö som fåtöljen fast 135 cm lång och med 2 plymåer i sits och rygg. Tygätgång 4,5 meter och vikt 30 kg.

Valfritt standardtyg kronor ..... 310.—  
Valfritt extratyg kronor ..... 346.—

Vid order om soffa och 2 fåtöljer 10 kronor lägre pris.

## modell RUNA

— idel, ädel, adel

En personlig grupp som man lägger märke till. Den ultramoderna formgivningen (Gunnar Lundgren) associerar till tradition. Man fäster sig vid de rena karaktäristiska linjerna och det behagligt rundade ryggpartiet. En vardagsvänlig grupp som man trivs med.

Synliga trädelar, vackert arbetade i rödbok, natur-, teak-, jakaranda- eller svart färg. Kvalitetsarbete med lösa, vändbara plymåer helt i skumplast. Plymåerna vilar på djupfjädrande gummiremmar. Madrasserad rygg i kroll och vadd, utbyggd nedtill för anatomiskt riktig sittning. En värdefull nyskapelse som är annorlunda.

Det trevliga Peru-tyget, som gruppen är klädd med på bilden, finns i färgerna rött, gult eller turkos och är extratyg. Ang. tygval f. ö. se sid. 4.

Fåtölj Runa är 74 cm hög, 65 cm bred och 73 cm djup. Sitshöjd 42 cm och sitsdjup 50 cm. Tygätgång 1,8 meter och vikt 12 kg.

Valfritt standardtyg kronor ..... 226.—  
Valfritt extratyg kronor ..... 240.—

Soffa Runa är lika fåtöljen fast 130 cm bred. Tygätgång 3 meter och vikt 23 kg.

Valfritt standardtyg kronor ..... 345.—  
Valfritt extratyg kronor ..... 370.—

Vid order om hel grupp, soffa och 2 fåtöljer 12 kr. lägre pris.

Matta Kent sid. 135, bord V2 sid. 44, gardin Nimbus, sid. 2.

Det är lika nära till Ikéa som till Er närmaste brevlåda.

## modell FALANG

— bra sätt att sitta skönt

Tycker Ni om ett rejält hantverksarbete — moderna former och att sitta riktigt skönt. Falang är Er önskegrupp.

De synliga benstolparna bildar stöd för armstödet och är helt kringklädda och pärlspikade — ett dekorativt arbete. Utanpåliggande armländare av trä sparar tyget utan att förta trivseln hos en överstoppad grupp. Lösa resårplymåer med hjälpspunna kärnor som vilar på dragfjädrar och ryggar med mjuka bandresårer. Förstklassig stoppning med ren kroll och vadd, synliga trädelar i svart, teak-, mahogny- eller jakarandafärg. Bra grupp som rekommenderas.

Fåtölj Falang är 82 cm hög, 67 cm bred och 79 cm djup. Sitshöjd 41 cm, sitsdjup 49 cm, tygätgång 2,7 meter. Vikt 22 kg.

Valfritt standardtyg kronor ..... 186.—  
Valfritt extratyg kronor ..... 205.—

Soffa Falang som fåtöljen men med 2 lösa plymåer. Längd 132 cm. Tygätgång 5 m. Vikt 37 kg.

Valfritt standardtyg kronor ..... 320.—  
Valfritt extratyg kronor ..... 360.—

Hel grupp soffa och 2 fåtöljer 12 kronor lägre pris.

## modell FALSTER

— trivsamt kvalitetsgrupp

Denna grupp har blivit en av favoriterna på vår utställning i Älmhult. Mycket påkostade stommar med synliga delar, vackert detaljarbetade, i ren bok. Teak-, jakaranda-, mahognyfärg eller svart. Lösa sitsplymåer, som med fördel kläs med brytande tyg, vilar på kraftiga sicksackresårer. Fasonrygg med pikering, allt i bästa arbete och material. Vår expert rekommenderar tyg Vinjett röd-svart i sitsen och Tender grå i övrigt, en utsökt kombination som därtill levereras till förmånspris. Angående tygval se sid. 4. Rekommenderas.

Fåtölj Falster är 78 cm hög, 69 cm bred. Sitshöjden är 39 cm. Tygätgången 2,4 meter. Vikten 18 kg.

Pris med valfritt standardtyg ..... 178.—  
Pris med valfritt extratyg ..... 198.—

Förmånspris i Tender/Vinjett tyg ..... 190.—

Soffa Falster som ovanst. fåtölj. Längd 132 cm. Tygätgång 3,5 meter. Vikt 22 kg.

Pris med valfritt standardtyg ..... 308.—

Pris med valfritt extratyg ..... 340.—

Förmånspris i Tender/Vinjett tyg ..... 325.—

Hel grupp om soffa och 2 fåtöljer 12 kronor lägre pris.

DIREKTA LEVERANSER — DÄRFÖR LÄGRE PRISER



JOKER



PEDRO



SENO



LUGANO HÖG



UTÖ

## modell JOKER

— en vila för ögat och ryggen

Skumgummi, skumplast, sicksack, stålror och rödbok är ingredienserna. Det är Bengt Ruda som åter hävdar sig som en av vårt lands främsta formgivare.

Joker är ställbar i olika lägen — Ni kan sitta eller halvt ligga i den — precis som Ni behagar. Joker visas också i internationella sammanhang bl. a. på den stora inredningsmässan i Köln — den är ett fullödigt uttryck för modern svensk möbelenkonst.

Bokunderrede i svart eller teakbetsad bok med kraftiga brickförsedda armstöd. Stålrörstativ med 40 mm skumgummi/skumplast på nosag-resårer i sits och skumplast på nosag i rygg. Cylinderformad nackkudde i mjukt skumgummi. Rekommenderas i ljusgrå Tender-tyg med nackkudde i Tender svart. Ang. tygprover se sid. 4.

**Fåtölj Joker** är 107 cm hög, 64 cm bred och 81 cm djup. Sitshöjd 41 cm, sitsdjup 54 cm. Tygätgång 1,9 meter, vikt 16 kg.

Valfritt standardtyg kronor ..... **165.—**  
Valfritt extratyg kronor ..... **180.—**  
Förmånspris i ljusgrå Tender-tyg kronor ..... **172.—**

Kan också erhållas med armstöd i äkta oxhud, vilket blivit uppskattat av den exklusiva publiken. Samma pris.

Matta Aida sid. 134.

## modell PEDRO

— Pris och kvalitet i särklass. Ny seger för Ikéa-linjen

Rygg och sits är byggda på djupfjädrande gummiband och över den kraftiga stoppningen har vi lagt heltäckande skumplast. Ryggens överdel helt i mjukskumgummi. Kraftigt trästomme med synliga trädelar i bok-, teak-, jakaranda-, mahogny- eller almfärg, även mattsvart eller naturfärgad

**Fåtölj Pedro** är 95 cm hög, 62 cm bred och 75 cm djup. Sitshöjd 38 cm och sitsdjup 50 cm. Tygätgång 2,2 meter och vikt 15 kg.

Valfritt standardtyg kronor ..... **135.—**  
Valfritt extratyg kronor ..... **148.—**  
Till fåtölj Pedro rekommenderar vi fotpall Pedro i samma tyg som fåtöljen. Kraftig stoppning med överstopp av skumplast på gummiband.

**Taburet Pedro** är 40 cm hög, 42 cm bred och 60 cm lång. Tygätgång 0,3 m och vikt 4 kg.

Valfritt standardtyg kronor ..... **42.—**  
Valfritt extratyg kronor ..... **46.—**

Det populära extratyget PERU finns i röd, gul eller isgrön tonitongfärg. Ang. tygval se sid. 4.

## modell BENNO

— med utarbetad villinje

Hur är det möjligt att sälja en sådan stor och rejäl vilfåtölj för 108.— kronor? Ja, det är vår hemlighet, men vi har inte prutat på kvaliteten. Syna den gärna i detalj — den håller måttet! — Kraftig, hållbar stomme monterad med sicksackresårer i både sits och rygg. Stoppning enbart med högklassig krollsplint och ren vadd. Synliga trädelar i alm-, teak-, valnöts- eller mahognyfärg eller svart. En bekväm vilfåtölj som rekommenderas.

**Fåtölj Benno** är 94 cm hög, 69 cm bred. Sitshöjd 40 cm och sitsdjup 58 cm. Tygätgång 2,4 meter och vikt 18 kg.

Pris i valfritt standardtyg kronor ..... **108.—**  
Pris i extratyg kronor ..... **126.—**

**Pall Benno** — utmärkt fotstöd — är 37 cm hög och 63 cm lång. Träffärg och tyg som fåtöljen. Vikt 7 kg.

Pris i valfritt standardtyg kronor ..... **34.50**  
Pris i extratyg kronor ..... **38.50**

På bilden klädd i det bredrandiga ylletyget La Strada (Extra). Finns också i färgerna röd/svart, turkos/svart, ljusgrått/svart eller gul/grått.

## modell LUGANO HÖG

— med skumgummikomfort

Man märker skillnaden när man sätter sig. Hela ryggen är gjord i tjockt skumgummi på underlag av sicksackresårer. Sitsen med helt resårhus av bästa fabrikat (helflätd kärna) stoppad med kraftig skumgummiplatta. Hygienisk, hållbar och sittriktig är Lugano med sina kraftiga och välarbetade något sluttande armstöd i bok betsade i teak-, mahogny-, jakaranda- eller svart färg.

**Fåtölj Lugano Hög** är 102 cm hög, 66 cm bred och 86 cm djup. Sitshöjd 40 cm och sitsdjup 50 cm. Tygätgång 2,5 meter och vikt 24 kg.

Valfritt standardtyg kronor ..... **182.—**  
Valfritt extratyg kronor ..... **198.—**  
Se också soffgrupp Lugano på sid. 18.

**Fotpall Lugano** ger härlig vila åt trötta ben. Stor kraftig modell, som gör att den också kan användas som sittplats. Kraftig stomme, byggd helt med sicksackresårer och skumgummi — en härligt mjuk kombination. Storlek 56×56 cm och höjd 34 cm. Vikt 11 kg.

Valfritt standardtyg kronor ..... **58.—**  
Valfritt extratyg kronor ..... **64.—**

På bilden är fåtöljen klädd med extratyget Tender röd och grå. Ang. tygprover se sid. 4.

## modell UTÖ

— härlig vilfåtölj i hög kvalitet

När Ni har suttit i den rejäla Utö-fåtöljen är vi överens om att det inte finns någon bättre vilfåtölj. Det är ingen konkurrensfåtölj — det finns många i billigare utförande — men om Ni jämför kvaliteten med priset vågar vi säga att detta erbjudande saknar motstycke. Spiralsresårer i hela ryggens nedre del. Madrasserad stoppning i ren kroll och vadd inhäftad med knappar. Lös resårplymå med helflätd resårkärna i sits som är stoppad och klädd på båda sidor och därför kan slitas dubbelt så länge. En ytterst kraftig och slitstark stomme av stadigaste typ fullkomnar denna rejäla sittmöbel. Trädelar i alm-, mahogny-, teak-, valnöts- eller jakarandafärg eller betsade helt i svart. Ang. tygval se sidan 4.

**Fåtölj Utö** är 100 cm hög, 65 cm bred och 74 cm djup. Sitshöjd 41 cm och sitsdjup 47 cm. Tygätgång 2,2 meter och vikt 22 kg.

Valfritt standardtyg kronor ..... **143.—**  
Valfritt extratyg kronor ..... **162.—**



### modell BENGAL

— helt överklädd med skumgummi

Tillverkningen sker efter modernaste metoder och tapetserarearbetet helt enligt 1:a klassens prislister — det förnämsta arbete någon kan bjuda Er. Både sits, rygg och armstöd helt överklädda med skumgummi, ryggens överdel helt i 5 cm tjockt skumgummi. Den hör inte till de billigaste men till det bästa som kan erbjudas Er. 2- eller 3-sitsig soffa att välja på och massor av moderna textilier. (Angående tygprover se sidan 4.) Soffgrupp Bengal tillverkas på kraftiga stommar med synliga trädelar i teak-, mahogny-, alm- eller jakarandafärg (brunsvart) eller i svart. Lösa resårplymåer med helfjädrande resårhus på djupfjädrande sicksackunderlag, resårer i underryggen liksom sitsarna grundstoppade och med skumgummi i överstopp. Armstöden överstoppade med 2,5 cm skumgummi. Vaddstoppad invändigt och helt klädd i domestik. Med hänsyn till utförandet är sparpriset från Ikéa ytterst gynnsamt.

Fåtölj Bengal är 80 cm hög, 83 cm bred och 77 cm djup. Sitshöjd 40 cm och sitsdjup 50 cm. Tygätgång 3,6 meter och vikt 27 kg.

Valfritt standardtyg kronor ..... **224.**— Valfritt extratyg kronor ..... **248.**—  
**Soffa Bengal 2-sitsig** (som på bilden ovan) med mått som fåtöljen, men 144 cm lång. Tygätgång 5,1 m. o. vikt 39 kg.  
 Valfritt standardtyg kronor ..... **355.**— Valfritt extratyg kronor ..... **390.**—  
**Soffa Bengal 3-sitsig** som ovan men med tre lösa resårplymåer i sitsen, mått som ovan men totallängd 191 cm.  
 Tygätgång 6,5 meter och vikt 45 kg.

Valfritt standardtyg kronor ..... **430.**— Valfritt extratyg kronor ..... **482.**—

Vid order om soffa och 2 fåtöljer 12.— lägre pris.  
 På bilden ovan är gruppen klädd med extratyget Tender i grå sits och Bonn. oliv för övrigt.  
 Bord Libo, sid. 46, matta Suverän, sid. 135.



KASUN



FRANK



## modell KASUN

Kasun är ingen vråsig koloss utan en praktisk och bekväm fåtölj i lagom storlek till de moderna lägenheterna. Ni kommer säkert att uppskatta den välarbetade, "skräddarsydd" ryggen med pikering och lös nackkudde i underbart mjukskum. Spänst på lång sikt garanterar Er sitsens kraftiga sicksackresårer under den elastiska stoppningen av jutfilt, vadd och ett 25 mm tjockt skikt av skumplast. Välbalanserad stomme i svart eller teak-, mahogny-, alm- eller jakarandafärg. Till Kasun vill vi gärna framhålla det slitstarka extratyget Örebro blå på bilden, vilket också finns i följande färger: rött, gult och grått.

Fåtölj Kasun är 102 cm hög, 63 cm bred och 78 cm djup. Sitshöjd 38 cm och sitsdjup 49 cm. Tygätgång 1,9 meter och vikt 16 kg.

Valfritt standardtyg kronor ..... 136.—  
Valfritt extratyg kronor ..... 152.—

### TILL XLMHULT KOMMER

varje år 10.000-tals personer för att övertyga sig om att det inte bara är de låga priserna utan framför allt kvaliteten och den moderna formgivningen som gjort Ikéa-möblerna till Sveriges mest sålda möbler.

## modell FRANK

De enkla, rena linjerna i denna mycket bekväma fåtölj gör att den kan kombineras in i vilken miljö som helst. Ryggens och sitsens inbördes lutning samt pikeringarna i ryggen gör att den ger kroppen det rätta avkopplande stödet, och huvudet vilar på nackstödet som är av mjukt skumgummi. Den kraftiga stommen är monterad med överspolade gummikablar i sitsen — ett synnerligen starkt material, som ger idealisk djupfjädring, välstöppad sits med 20 mm skumgummi i överstopp. Ryggen madrasserad i kroll och vadd med markerande insyningar. De synliga trädelarna i bok, betsade i teak-, mahogny-, alm- eller jakarandafärg. Ang. tygprover se sid. 4. På bilden klädd med extratyget Alba, som finns i rött, grått, blått eller gult.

Fåtölj Frank är 100 cm hög och 61 cm bred. Sitshöjd 43 cm och sitsdjup 47 cm. Tygätgång 1,7 meter och vikt 16 kg.

Valfritt standardtyg kronor ..... 148.—  
Valfritt extratyg kronor ..... 161.—

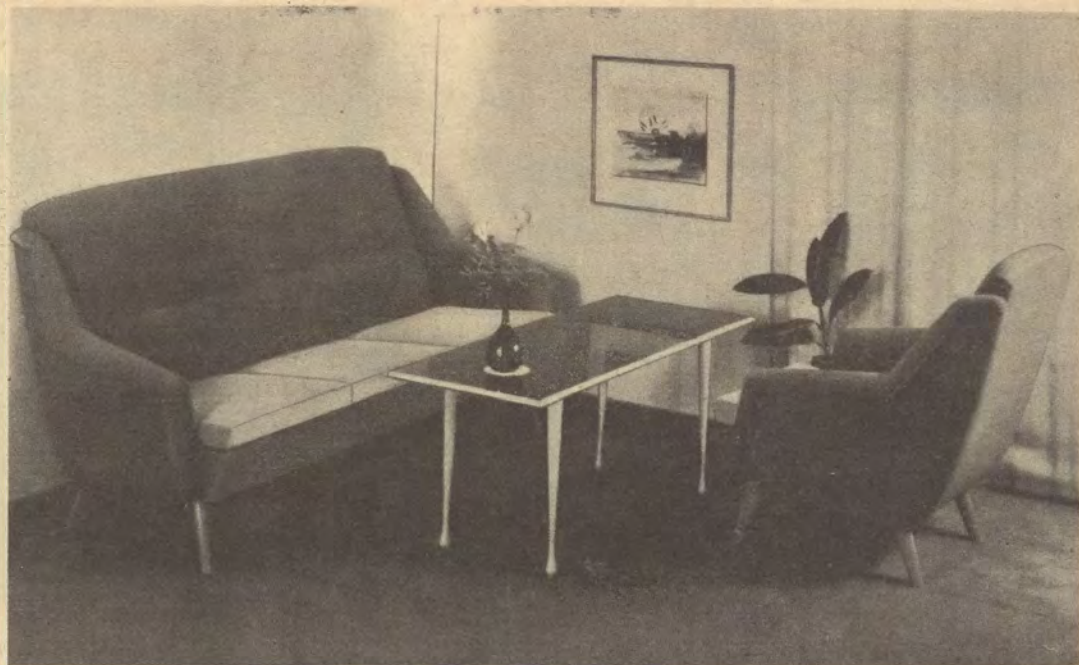

## modell CONDOR

— skönt sätt att sitta

En större grupp med härlig skumgummikomfort. Lösa massiva skumgummiplåmar i sitsar och hel skumgummirygg liksom de breda vilsamma armstöden. Alltigenom första klassens tapetserarearbete med stoppning också utvändigt. Kraftiga stommar som tål alla påfrestningar. En mjuk och sittvänlig grupp, väl vård att komma med på önskelistan till Er moderna hem. Jämför pris och kvalitet och Ni får ytterligare bevis på att det lönar sig att köpa direkt från Småland och Ikéa. Ben i teak-, mahogny-, jakaranda- eller svart färg. Ylletyget Panama finns i rött, turkos, gult och grått, men det finns många andra goda förslag, se sid. 4.

Fåtölj Condor är 88 cm hög, 78 cm bred och 83 cm djup. Sitshöjd 42 cm och sitsdjup 52 cm. Tygätgång 3,5 meter och vikt 28 kg.

Valfritt standardtyg kronor ..... 218.—  
Valfritt extratyg kronor ..... 242.—  
Soffa Condor är lika fåtöljen, fast 190 cm bred. Tygätgång 6,6 meter och vikt 49 kg.  
Valfritt standardtyg kronor ..... 424.—  
Valfritt extratyg kronor ..... 476.—

Vid order om hel grupp, soffa och två fåtöljer 12.— kronor lägre pris.  
Direkta leveranser — därför lägre priser.  
Moderna människor med god smak väljer hela inredningen från Ikéa — Sveriges största möbelhus, besparingen blir störst då.

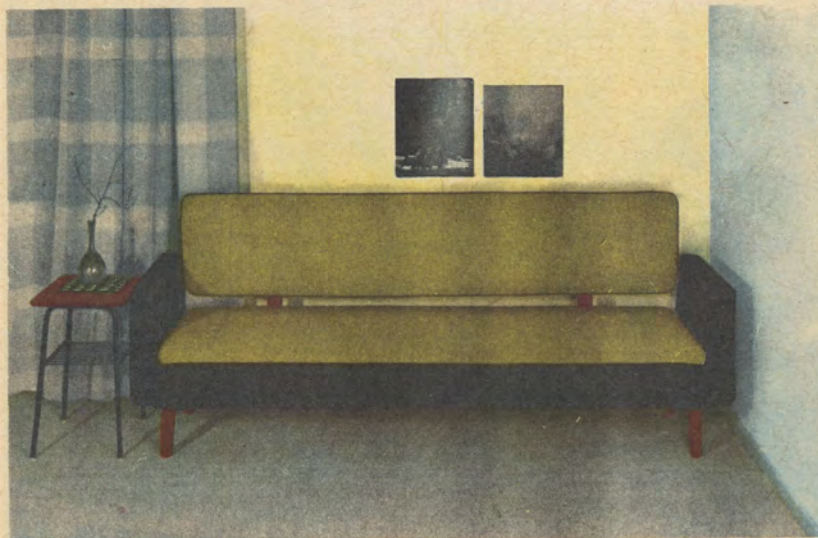

RITWA

**modell VAGABOND**

*— den moderna bassoffan i Er smak*

Här är den nya, långa, bekväma sittsoffan som Ni drömt om. Den invändiga längden 184 cm gör att Vagabond med fördel kan användas som reservbädd. Sittegenskaperna är de bästa tänkbara med hel, lös skumgummimadrass i sitsen, vilande på djupfjädrande sicksackunderlag och avtagbar rygg med helflätad resårkärna, kraftigare nedtill för rätt sittställning. Armstöd med skumgummi. Kraftig stomme i jakarandafärgad bok. Kan också erhållas i teak- eller mahognyfärg. På bilden är Vagabond klädd med enfärgat gråsvart Tendertyg på ryggens baksida och på armstöden. Sits och rygg i Alba gul — en extratygskombination som är särskilt exklusiv. Albatyget finns också i rött, blått och ljusgrått. Betr. tygval f. ö. se sid. 4.

Soffa Vagabond är 200 cm lång, 80 cm hög och 72 cm djup. Sits höjd 40 cm, sitsdjup 50 cm. Tygätgång 5,3 meter och vikt 60 kg.

Valfritt standardtyg kronor ..... 348.—  
Valfritt extratyg kronor ..... 390.—

När Ni väljer extratygskombinationen Tender/Alba som på bilden, skriv bara: "klädd som på bilden".



ÄGGET

RASMUS

## modell RITWA

— sitta skönt till lågt pris

Ritwa är en modern, sittriktig och slitstark soffgrupp till mycket fördelaktigt pris. Kraftiga välarbetade stommar med synliga trädelar i svart eller teak-, mahogny-, alm- eller jakarandafärg. Skumplaststoppade sitsar på kraftiga sicksack-resårer av specialhärdat stål. Ryggarna madrasserade med prima krollsplint och ren vadd. Utföres nu med knapphäftad eller pikerad rygg.

Fåtölj Ritwa är 80 cm hög, 68 cm bred och 80 cm djup. Sitshöjd 40 cm, sitsdjup 50 cm, tytgång 1,5 meter och vikt 16 kg.

Specialtyg i valfri färg kronor ..... 89.—

Valfritt standardtyg kronor ..... 98.—

Valfritt extratyg kronor ..... 110.—

Soffa Ritwa, som fåtöljen fast 127 cm lång. Tytgång 2,4 meter och vikt 24 kg.

Specialtyg i valfri färg kronor ..... 165.—

Valfritt standardtyg kronor ..... 185.—

Valfritt extratyg kronor ..... 205.—

Vid order om hel grupp, soffa och 2 fåtöljer 8.— kronor lägre pris. — Det finns många olika tyger att välja på, se sid. 4.

På bilden klädd med standardtyget Mosel som finns i gult, rött, grått och turkos.

Bord Tyfon sid. 46, golvampa Trinett sid. 123, matta Lana sid. 133.

## modell ÄGGET

— med formpressat trä, skumplast och stål

En original Ikéa-design, en trivsamt exponent för den moderna linjen. Ägget kan tack vare sin eleganta form och sitt smidiga format passa bra även hemma hos Er. När Ni väljer Ägget, väljer Ni naturligtvis också de enfärgade ylletygerna Tender som finns i gråsvart, grått, rött, isgrönt, blått, oliv och gult. Formgivaren har kombinerat sitsen i grått och någon av de andra färgerna för övrigt. Ägget är också avgjort mest till sin fördel så. Angående tygval se sidan 4. Formgivare Gillis Lundgren. Fåtölj Ägget är 65 cm hög, 78 cm bred och 60 cm djup. Sitshöjd 39 cm och sitsdjup 40 cm. Tytgång 95 cm och vikt 12 kg.

Förmånspris i valfritt enfärgat ylletyg Tender

Kronor ..... 74.—

## modell RASMUS

— klädd i ylleteddy

Rasmus heter den nya schlagerstolen —59, som passar utmärkt vid telefonen eller toalettbordet. Mässingsskodda ben i svart, vaddstoppad sits och rygg med ylleteddy, svart sits och röd rygg. Höjd 70 cm, bredd 45 cm och sitshöjd 43 cm. Trevlig presentartikel som blir omtyckt. Lågg märke till sparpriset från Ikéa.

Pris komplett med teddytyg ..... 39.—



## modell REX

— med kvalitet och härlig sittkomfort

Exteriören, kvaliteten och sittenskaperna har gjort modell Rex till en av de artiklar vi helst rekommenderar. Det ytterst fördelaktiga priset är ännu ett plus. För kvaliteten svarar det högvärdiga materialet, alltifrån den stabila stommen till den dubbelfjädrande sitsen med helspunnen kärna på kraftiga sicksackresårer, överstoppade med skumgummi och ryggen med krollmattor och ädelfibermaterial på sicksackresårer. Fylliga armstöd överstoppade med 15 mm skumgummi och bekväma öronlappar, ja, säg själv något som Ni skulle vilja ha annorlunda. Rationell framställning enligt modernaste metoder möjliggör det låga priset.

Fåtölj Rex är 86 cm hög och 85 cm bred. Sitshöjden är 44 cm och sitsdjupet 55 cm. Tytgång 3,7 meter och vikt 36 kg.

Valfritt standardtyg kronor ..... 215.—

Valfritt extratyg kronor ..... 248.—

Soffa Rex som fåtöljen men 165 cm lång. Tytgång 5,3 meter och vikt 59 kg.

Valfritt standardtyg kronor ..... 382.—

Valfritt extratyg kronor ..... 428.—

Gruppen är på bilden klädd med helylle-kamgarns-epinglén Wivex som finns i färgerna rött, turkos, gult, blått och grått. Bordet är Saloon se sid. 48.

**FATIMA****JONNY****modell FATIMA**

Skumplast i både sits och rygg. Formpressad med rygg och armstöd i ett. Kraftigt stålrörsunderrede i svart med vita plastskor. Finns i röd-svart, blå-svart eller gul-svart specialtyg samt i valfria standard- och extratyger. Extratygskombinationen i ylletyget Tender röd, isgrön eller gul i sits och Tender grå för övrigt rekommenderas. Se sidan 4.

Fåtölj Fatima är 74 cm hög, 54 cm bred och 54 cm djup. Sitshöjd 43 cm, tyngång 1,35 meter och vikt 8 kg.

Pris i specialtyg ..... 48.—  
 Pris med standardtyg ..... 52.—  
 Pris med extratyg ..... 59.—  
 Pris i extratyget Tender .. 55.—

**modell JONNY**

En omtyckt fåtölj med bra sittställning, tillverkad i varmböjd bok i alm-, teak-, valnöt- eller mahognyfärg. Stoppning med kroll och vadd.

Fåtölj Jonny är 70 cm hög, 50 cm bred. Sitshöjden är 38 cm, tyngång 1,05 meter och vikten 7 kg.

Pris i valfritt standardtyg ..... 63.—  
 Pris i valfritt extratyg ..... 69.—

**modell CLUB**

Tillverkad i naturbonad, massiv ek, och vi vill gärna rekommendera den klädd med svart konstläder och pärlspikad med mässingsspik enligt bilden. Ekarmstödet fortsätter mot ryggen i en dekorativ vulst, och sitsen är stoppad med skumgummi.

Fåtölj Club är 76 cm hög, 60 cm bred, sitshöjd 45 cm, sitsdjup 46 cm och sitsbredd 51 cm. Tyngång 1 meter och vikt 10 kg.

Valfritt standardtyg kronor ..... 98.—  
 Valfritt extratyg kronor ..... 106.—  
 Klädsel i konstläder kronor ..... 108.—

**modell CORONA**

I hallen, sovrummet, vardagsrummet eller vid skrivbordet. Kraftigt, konstruktivt riktig och välarbetad stomme med gummiarärer i sits och lös kraftig skumgummidyna som ger de allra bästa sittegenskaper. Synliga trädelar i svart, alm-, teak-, mahogny- eller jakarandafärg. Ang. tygval se sid. 4.

Fåtölj Corona är 78 cm hög, 59 cm bred och 60 cm djup. Sitshöjd 43 cm och sitsdjup 52 cm. Vikt 12 kg och tyngång 1,5 m.

Valfr. standardt. kr ..... 95.—  
 Valfritt extratyg kr. . . 107.—

**BUMERANG****NERO**

## modell BUMERANG

— med helgjutna skumgummipländer

Bumerang är en otroligt mjuk och bekväm fåtölj, lätt och transportabel och kan med fördel användas i två- eller tretal som soffa. Vår förträfflige formgivare har gjort ett lyckokast. Det hopfällbara underredet i ren bok betsas i teakfärg eller helsvart. Djupfjädrande sits med gummigjordar. Lösa kuddar i formbeständigt skumgummi med avtagbara överdrag. Rekommenderas i randiga och enfärgade ylletyger i rött, isgrönt, gult eller grafitgrått. Med hänsyn till det arbetskrävande utförandet och det exklusiva materialet är priset ytterst fördelaktigt.

Fåtölj Bumerang är 67 cm hög, 64 cm bred och 47 cm sitsdjup. Sitshöjd 35 cm, vikt 15 kg och tygätgång 1,4 meter.

Pris i ylletygerna La Strada och Tender i

valfri färg endast kronor ..... 140.—

Pris i andra extratyger kronor ..... 146.—

Pris i standardtyger kronor ..... 135.—

P. S. Kuddarna är klädda så att ena sidan är randig och den andra enfärgad.

Matta Lana sidan 133, bord VI sidan 44, lampa Basun sidan 119.



## modell NERO

— modern 3-sitssoffa för 195: —

Det är Gillis Lundgren — välkänd av alla Ikéavänner — som givit form åt den trevliga Nero-soffan. Den välavvägd stommen med synliga delar i teak-, mahogny-, jakarandafärg eller i svart och det goda tapetserarbetet med ren kroll och vadd på sits med kraftiga sicksackresårer och de skumgummiklädda armstöden gör Nerosoffan ytterst prisvärd. Rekommenderas med armstöd i Tender gråsvart och med det bredrandiga La Strada-tyget f. ö. Finns i ljusgrå/gråsvart, turkos/gråsvart, röd/gråsvart eller gul/grått. Betr. tygprover se sidan 4.

Soffa Nero är 178 cm lång, 73 cm hög och 60 cm djup. Sitshöjden är 40 cm. Tygätgång 2,8 meter och vikt 35 kg.

Valfritt standardtyg kronor ..... 185.—

Valfritt extratyg kronor ..... 205.—

Förmånspris i extratygerna Tender och La

Strada som på bilden kronor ..... 195.—

Twist heltäckande matta sidan 131, bord Fylke sidan 50, gardin 2.

### VISSTE NI

att Ikéa har egna formgivare och arkitekter, som på vår egen studio ständigt arbetar med att skapa nya modeller för moderna svenska hem avpassade efter tidens krav i både konsument- och producentled.

## modell LORD

— En aristokrat bland sittmöbler. Fåtölj 198: —, soffa 380: —

Kvalitet, komfort och tidlösa linjer utmärker modell Lord — gruppen som vi allra helst rekommenderar till Er, som sätter värde på att ha samma möbel i många, många år. Yppersta kvaliteten på såväl material som arbete. Mjuka resårryggar och djupfjädrande sitsar med lösa helpunnna resårkärnor på överstoppad sicksack, med avsydda kanter, stoppade med fibermatta, skumgummi och ren vadd. Rekommenderas i extratyget Savoy enligt bilden som finns i rött, gult, blått eller turkos. Ang. tygval se sid. 4.

Fåtölj Lord är 85 cm hög, 90 cm bred och 75 cm totaldjup. Sitshöjd 45 cm, sitsdjup 54 cm. Tygätgång 3,5 meter och vikt 37 kg.

Valfritt standardtyg ..... 198.—

Valfritt extratyg ..... 226.—

Soffa Lord II som fåtöljen fast 167 cm lång. Vikt 58 kg och tygätgång 5,20 meter.

Valfritt standardtyg ..... 380.—

Valfritt extratyg ..... 422.—

Soffa Lord III, finns nu också 3-sitsig, utseendemässigt som soffa Royal på sid. 24. Längd 180 cm. Tygätgång 5,9 m. Vikt 70 kg.

Valfritt standardtyg ..... 440.—

Valfritt extratyg ..... 488.—

Vi torde vara ensamma om att erbjuda en så stor och rejäl grupp av ypperlig kvalitet till så lågt pris. Så har den också överträffat alla förväntningar både på Valhall i Stockholm och på utställningen i Älmhult. Hel grupp om soffa och 2 fåtöljer 8 kronor lägre pris. MODELL LORD — EN TROTJÄNARE ATT LITA PÅ. Nu med 15 mm skumgummimjuka armstöd, skumgummi i sitsar och ryggar på ädelfiber/vitvadd — kvalitet att lita på!



NEWÖ



ORNÄS



TEIDE



IDOL

## modell NEVÖ

— med hemort i vardagslivet

Soffgrupp Nevö blir favoriten i vardagsrummet; den tål det mesta och slösar med komforten. Det är klokt att ta vara på de möjligheter den här gruppen ger i fråga om trivsel och kvalitet. Uppbyggd på kraftiga trästommar med hjälpsunnen resårkärna på dragfjädrar, överstoppad med krollmatta, ädelfiber och 10 mm skumgummi i sitsen. Ryggen med sicksackresärer, kroll, ren vadd och 20 mm skumgummi. Armledare också överstoppade med skumgummi och avslutade med en enkel och vacker trächatos. Synliga trädelar i bok i alm-, mahogny-, teak-, jakaranda- eller svart färg.

Fåtölj Nevö är 79 cm hög, 65 cm bred och 84 cm djup. Sitsdjupet är 53 cm och sitshöjden 41 cm. Tygätgång 2,8 meter och vikt 19 kg.

Valfritt standardtyg kronor ..... 176.—  
Valfritt extratyg kronor ..... 198.—

Soffa Nevö är lika fåtöljen fast 138 cm bred. Tygätgång 4 meter och vikt 33 kg.  
Valfritt standardtyg kronor ..... 280.—  
Valfritt extratyg kronor ..... 312.—

Vid order om hel grupp, soffa och 2 fåtöljer, 10 kr lägre pris.

På bilden ser vi soffgrupp Nevö i extratyget Bremen röd och grå. Ang. tygval se sid. 4. Mattan är Aida gul, se sid. 134, och bordet Libo, se sid. 46.

## modell TEIDE

— med tidlösa linjer

Teide är inte revolutionerande i linjerna men mycket trivsamt i sin måttfullhet. Helt modernt formgiven med bred, knapphäftad rygg i krollsplint och ren vadd samt breda skumgummimjuka armstöden som slutar i en praktisk och dekorativ chatos i ren bok, liksom benen i teak-, alm-, mahogny- eller jakarandafärg eller i matt svart. Sits med lös resårplymå av bästa märke som vilar på mjukfjädrande gummiremmar. Liksom våra andra möbler kan Ni få Teide i valfritt tyg — det finns 100-tals olika att välja på, se sid. 4. Man sitter utmärkt i Teide, en original Ikéa-grupp av mycket hög kvalitet till sparpris från Ikéa.

Fåtölj Teide är 85 cm hög, 73 cm bred och 75 cm djup. Sitsdjup 41 cm och sitsdjup 51 cm. Tygätgång 3,1 meter och vikt 18 kg.

Valfritt standardtyg kronor ..... 182.—  
Valfritt extratyg kronor ..... 207.—

Soffa Teide är lika fåtöljen men 135 cm lång. Tygätgång 4,1 meter och vikt 35 kg.  
Valfritt standardtyg kronor ..... 295.—  
Valfritt extratyg kronor ..... 328.—

Vid order om 1 soffa och 2 fåtöljer 10 kr. lägre pris.

DET ÄR LIKA NÄRA TILL IKÉA SOM TILL ER NÄRMASTE BREVLÅDA.

## modell ORNÄS

— allrummets trevliga slitgrupp

Vart Ni än vänder Er — en grupp som håller längre finns inte. De kraftiga, konstruktivt riktiga stommarna är helt skumgummistoppade på djupfjädrande underlag i både sitsar och ryggar. Även armstöden skumgummistoppade. Synliga trädelar i teak-, mahogny-, alm-, jakaranda- eller svart färg. Valgjort arbete med bästa material betyder högsta slitstyrka och så sitter man så skönt och lagom högt. De stabila armstöden gör Ornäs också bra för äldre personer att sitta i. Ja, det är klokt att välja Ornäs — Ni får största möjliga valuta för varje öre. På bilden klädd med Flamingo turkos, men det finns många andra trevliga tyger att välja på, se sid. 4.

Fåtölj Ornäs är 86 cm hög, 70 cm bred och 78 cm djup. Sitsdjup 52 cm och sitshöjd 41 cm, tygätgång 2,6 meter och vikt 19 kg.

Valfritt standardtyg kronor ..... 155.—  
Valfritt extratyg kronor ..... 175.—

Soffa Ornäs är lika fåtöljen fast 137 cm bred, tygätgång 3,45 meter och vikt 29 kg.  
Valfritt standardtyg kronor ..... 255.—  
Valfritt extratyg kronor ..... 283.—

Vid order om hel grupp: en soffa och två fåtöljer 10 kronor lägre pris.  
Matta Twist sid. 131, bord VI sid. 44, gardin Tenny sid. 2.

## modell IDOL

— tidsenlig grupp till lågt pris

En god lösning för Er som söker en trivsamt, slitstark och bekväm vardagsgrupp till hyggligt pris. Förstklassigt arbete och material med tjock skumplast på outslitliga sicksackresärer i sits och ryggen madrasserad i krollsplint, ren vadd och liksom armstöden överstoppad med skumplast — en garanti för kvalitet och komfort. Kraftig stomme med väl arbetade synliga trädelar i teak-, alm-, mahogny- eller jakarandafärg. Överliggande träarmledare skyddar tyget på de f. ö. överstoppade armstöden. Priset är helt enkelt en sensation för en grupp av denna kvalitet. Det enfärgade Bonn-tyget i gulbeige, olivgrönt, turkos eller dämpat rött gör sig utmärkt. Ang. tygval se sid. 4.

Fåtölj Idol är 79 cm hög, 64 cm bred och 72 cm djup. Sitsdjup 39 cm och sitsdjup 47 cm. Tygätgång 2,3 meter och vikt 15 kg.

Valfritt standardtyg kronor ..... 130.—  
Valfritt extratyg kronor ..... 145.—

Soffa Idol är lika fåtöljen, fast 127 cm bred. Tygätgång 3,2 meter och vikt 28 kg.  
Valfritt standardtyg kronor ..... 222.—  
Valfritt extratyg kronor ..... 244.—

Hel grupp om soffa och två fåtöljer 8 kronor lägre pris.



◀ TV skapar nya inredningsproblem, men rätt lösta ger de en ny bild av hemtrevnad. En lugn miljö med vackra, sittriktiga enheter, som hjälper oss få ut mera av fritiden. Det är inga nyheter, men det är ändå som om TV-apparaten fått bli symbolen för hemmets renässans.

Här ett förslag till trevlig TV-interiör med enheter ur arkitekt Bengt Rudas kollektion —

Matta, Twist, heltäckande, sid. 131. Delar ur Rudas Modul-serie, sid. 95. Stol Sierra, sid. 100. Fåtöljer Novella, sid. 22. Cavelli fåtölj, sid. 10. Fåtölj Focus, sid. 12. Bord VI, sid. 44.

Ett annat trevligt förslag inspirerat av de danska formerna i Merci, Sorö och Köge visar Er hur man kan bygga en smakfull TV-interiör med olika element och färger — inga önskedrömmar utan verklighet tack vare sparpriserna direkt från Småland och Ikéa.

Bord Trio och Una, sid. 50.  
2 fåtöljer Parkett, sid. 8.  
Soffa Sorö, sid. 8.  
Fåtölj Merci, sid. 10.  
Bord Köge, sid. 50.  
Piccolo, sid. 93



ZETTI



STICKY



ALTAN



## modell ZETTI

— den exklusiva TV-fåtöljen

Ett fynd för Er som uppskattar ett vackert träarbete i teakbetsad rödbok, utmärkta sittgenskaper, linjerna formgivning — en lätt och behändig fåtölj. Zetti är dessutom helt monterbar, en stor fördel ur transportsynpunkt. Sits och rygg stoppade med skumplast/skumgummi på djupfjädrande underlag. Ni återfinner Zetti utan armstöd och som grupp på sid. 22. De dova färgerna i extratyget Bonn oliv, gulbeige blått, rött, eller Tender svartgrå är särskilt lämpliga. Ang. tygval se sid. 4. Zetti passar i alla moderna sammanhang. En önskemöbel som vi gärna rekommenderar. Lägg märke till sparpriset för denna original Ikea-design.

Fåtölj Zetti är 74 cm hög, 66 cm bred och 70 cm djup. Sitshöjd 39 cm och sitsdjup 50 cm. Tygåtgång 1,3 meter och vikt 13 kg.

Valfritt standardtyg kronor ..... 118.—

Valfritt extratyg kronor ..... 130.—

TV Skapar nya inredningsproblem, Zetti hjälper Er att lösa dem! Några Zetti ger karaktär åt inredningen och vittnar om god smak.

## modell STICKY — formad för henne

Bengt Ruda har tänkt på Er rara fru, när han formade Sticky — den är avsedd som Hennes egen älsklingsfåtölj. Skön att sitta i, lätt att flytta och utmärkt att handarbeta i. Kostar ett par tior mera än de billigaste arbetsstolarna, men det är den sannerligen värd.

Titta bara på det vackra träarbetet i teak- eller jakarandabetsad rödbok. Skumgummi/skumplast på formpressat underlag, ja, Sticky är en verklig önskestol. På bilden är Sticky klädd i Tender lila extra. Ang. tygval se sid. 4.

Sticklåtölj Sticky är 79 cm hög, 72 cm djup och 55 cm bred. Sitsdjup 50 cm och sitshöjd 36 cm. Tygåtgång 1,1 meter och vikt 12 kg.

Valfritt standardtyg kronor ..... 105.—

Valfritt extratyg kronor ..... 117.—

Förmanspris i extratyget Tender end. kronor 112.—

## modell ALTAN

Altan är en fröjd för ögat och ryggen — en något större variant i den trevliga rotingserien med välgjorda dekorativa flätningar. Lösa, helt vaddstoppade kuddar i sits och rygg i moderna, linneblandade specialtyger i rött, blått, grönt eller gult. I vardagsrummet eller på gräsmattan — överallt kommer Altan att erbjuda Er samma goda komfort.

Fåtölj Altan är 82 cm hög, 73 cm bred och 73 cm djup. Sitshöjden 40 cm och vikten 10 kg.

Med specialtyg i valfri färg kronor ..... 108.—

Soffa Altan i samma utförande men 115 cm lång. Vikt 20 kg.

Med specialtyg i valfri färg kronor ..... 190.—

Bord Altan med kraftigt rotingunderrede och mattbonad teakskiva i storl. 45×75 cm. Höjd 58 cm. Vikt 10 kg.

Pris pr styck ..... 58.—

## modell LA PLATA

I ny utformning och i storlek 55×55 cm. 7/8 cm skumgummiplå, underredet är i kraftigt dimensionerat stålrör med vita plastskor. Klädseln på dynorna är valfri men vi tycker, att de blir mest tilltalande i det moderna ylletyget Panama (extratyg). Höjden är 44 cm och vikten 8 kg.

Valfritt standardtyg kronor ..... 78.—

Valfritt extratyg kronor ..... 84.—

Förmanspris i tyg Panama kronor ..... 80.—

## modell DEJA

Varhelst Ni tillfälligt vill slå Er ner, har Ni användning för den här smäckra britsen. Mjuk och bekväm med skumplast på gummiband. Benen i bok i valfri betsnng: teak-, mahogny- eller naturfärg. Ang. tygval se sid. 4.

Brits Deja är 116 cm lång, 43 cm bred och 39 cm hög. Tygåtgång 0,70 meter och vikt 7 kg.

Valfritt standardtyg kronor ..... 68.—

Valfritt extratyg kronor ..... 74.—

## modell ASTA — vacker vardagsfåtölj

Det är de nya linjerna med skålformad sits och rygg som präglar denna nya arbetsfåtölj. Den sittriktiga formen markeras genom tvärgående insyningar. Asta är stoppad med krollsplint och ren vadd på en hållbar trästomme med ben i alm-, mahogny-, teak-, jakarandafärg eller svart. Angående tygval se sid. 4. Lägg märke till det låga priset.

Fåtölj Asta är 86 cm hög, 52 cm bred och 68 cm djup. Sitshöjd 38 cm och sitsdjup 48 cm. Tygåtgång 1,35 meter och vikt 10 kg.

Valfritt standtyg kronor 60.— Extratyg kronor 70.—

Specialtyg i valfri färg kronor ..... 56.—

## modell LAGO

Taburet LAGO i vanlig modell trädelar i alm- eller mahognyfärg. Stoppad och klädd med tyg special i valfri färg. Sitshöjd 40 cm. Demonterad. Obs. det rekordlåga priset! Tyg special se sidan 5.

Pris endast kronor ..... 10.50

## modell RICO

Alltid bra att ha till hands är lilla behändiga Rico, lätt att flytta och trevlig att se på. Trädelar i brunsvart jakarandafärg. Levereras med trevliga specialtyger (se sidan 5) i valfria färger. OBS! Kan endast erhållas i dessa tyger.

Taburet Rico är 45 cm hög, 30 cm bred och 58 cm lång. Monterbar.

Pris per styck endast kronor ..... 19.50

## modell JUSTUS

Taburet Justus i ny trevlig modell med sidstöd. Mycket kraftigt och hållbar stomme. Stoppas med kroll och vadd. Sitshöjd 38 cm. Gedigen och trevlig med trädelar i alm-, teak-, mahognyfärg eller svart.

Pris med tyg standard kronor ..... 34.50

Pris med tyg extra kronor ..... 38.50



LA PLATA



ASTA

DEJA



LAGO

RICO

JUSTUS



LINNÉ



STILSTOL



NANTES

ULRIKA



BODONI



ROKOKO



TERESE

för Er som uppskattar stilmöbler.

## modell LINNÉ

— För det eleganta hemmet . . . .

En bekväm och välgjord grupp i lagomstilen som på ett utomordentligt sätt även smälter in i en äldre miljö.

Det utmärkta tapetserarearbetet med hela resårryggar, liksom gruppen för övrigt stoppade enbart med bästa material. Sits med lös resårplymå av helflätad resårkärna med tagel och vadd i överstopp, vilande på kraftiga sicksack-resårer med gummikoppling för djupfjädring. Överstoppade armstöd med effektfulla chatoser, vilka liksom benen bonas i valnöts- eller mahognyfärg eller annan färg enligt kundens önskan. Plymån med effektfulla maraboband.

Linné-gruppen lämpar sig utmärkt som komplettering till Ert vackra hem, och Ni kommer att bli överraskad över den utmärkta komfort den bjuder Er och Era gäster. På bilden klädd i Elbe hellyleplysch, se sid. 5.

**Fåtölj Linné** är 83 cm hög, 77 cm bred. Sitshöjd 43 cm, sitsdjup 52 cm, tygätgång 2,8 meter och vikt 26 kg.

Valfritt standardtyg kronor . . . . . **205.—**

Valfritt extratyg kronor . . . . . **227.—**

**Soffa Linné** som fåtöljen fast 162 cm lång, tygätgång 5 meter och vikt 47 kg.

Valfritt standardtyg kronor . . . . . **365.—**

Valfritt extratyg kronor . . . . . **405.—**

Vid order om hel grupp, soffa och 2 fåtöljer 10 kronor lägre pris.

RATIONELL DISTRIBUTION — KONSUMENTEN TILLGODO.

## modell BODONI

— Gedigen grupp med bestående värde

Den är något extra, denna grupp i gammal förnäm stil — beundrad av 100.000-tals besökare på inredningsutställningar landet runt. De stilfulla skärningarna i de vackra och välarbetade stommarna, den gedigna djuphäftningen i ryggarna, det exklusiva rokokotyget i medaljong på beige botten, ja varje detalj bidrar till den vackra exteriören. Tapetserarearbetet är av bästa skumplast i överstopp och elegant överstoppade armstöd. En grupp som vi rekommenderar till alla beundrare av vackra och välgjorda möbler. Kan också erhållas i andra stiltyger samt mohairplysch i olika färger. Begär tygprover, se sid. 5.

**Fåtölj Bodoni** är 91 cm hög och 54 cm djup och har 63 cm bred sits. Trädelar i antikfärg eller mahognyfärg, stilfullt rokokotyget i 40-kronorsklassen. Tygätgång 2,4 met. Vikt 24 kg.

Pris komplett med rokokotyget . . . . . **345.—**

**Soffa Bodoni** som föregående fåtölj. Längd 140 cm. Tygätgång 4 meter. Vikt 36 kg.

Pris komplett med rokokotyget . . . . . **555.—**

**Hel grupp Bodoni** med 2 fåtöljer och 1 soffa.

Pris komplett med rokokotyget . . . . . **1.220.—**

VACKRA OCH VÄLGJORDA MÖBLER FÖR "FINRUMMET".

## modell STILSTOL 5412

**5412 Stilstol** i Rokokomodell med vackert arbetat ryggparti med svängda sargar och steg. Obs! Tillverkas i vacker rödbok som betsas i mahognyfärg. Stoppas på sadeljord och kläs med gobelängtyg i beige med blommotiv. Tyget garneras med effektfulla möbelband.

Komplett per styck . . . . . **132.—**

## modell ULRIKA

— Rokokobord i pelarmodell

(se bilden med fåtölj Nantes)

**Bord Ulrika** är ett utsökt vackert litet soffbord, tillverkat med fint skurna ben och kantlist och med högglanspolerad skiva i mahogny. Skiva i storlek 57×38 cm och 59 cm högt. Ett ytterst lågt pris för ett så välarbetat bord.

Pris endast kronor . . . . . **79.—**

## modell ROKOKO

**Bord Rokoko.** Ett välarbetat bord i sirlig rokokomodell med smäckra, vackert skurna ben och högglanspolerad skiva i fyra fält i mahogny eller antikfärgad valnöt. Höjd 60 cm. Skivstorlek 90×55 cm. Vikt 15 kg. Ett mycket omtyckt bord.

Pris endast . . . . . **185.—**

## modell NANTES

— Rokokofåtölj i Emmamodell

**Rokokofåtöljen Nantes** har djuphäftad rygg med krollsplint och vadd med 21 knappar. Sits med 9 resårer på prima sadeljord med tagel och vadd i överstopp. Ben i antik- eller mahognyfärg. Höjd 83 cm, sitsbredd 56 och sitsdjup 44 cm. Kan även levereras i samma vackra rokokotyget som grupp Bodoni. Vikt 15 kg. Tygätgång 1,4 m.

På bilden är Nantes klädd i ren mohairplysch i 70: — kr pr metersklassen.

Lagerföres i flera olika färger. Begär prov.

Nantes kostar då kronor . . . . . **216.—**

Pris med tyg stand. . . . . **158.—**

Pris med rokokotyget . . . . . **176.—**

## modell TERESE

— stilfullt satsbord

Välgjort satsbord i rokokomodell med skivor i mahogny eller valnöt med vackra överskjutande kantlister liksom underrederna i välarbetad bok i samma färg som bordet. På utställningen i Älmhult slutsåldes första serien på kort tid.

Stora bordet är 60 cm högt med skiva 59×44 cm.

Mellanbordet är 55 cm högt med skiva 46×36 cm.

Lilla bordet är 49 cm högt med skiva 37×30 cm.

Säljes endast komplett. Vikt 15 kg. Sensationellt sparpris från Ikéa.

Pris komplett endast kronor . . . . . **165.—**

### modell FARSTA

— teak eller jakaranda

En av de stora nyheterna är långa, låga Farsta-bordet med sin tåliga plastbehandlade teak-skiva med 5 cm bred överskjutande kant på långsidorna, liksom underredet i ek till teaken och i jakarandabetsad bok till den vackert tecknade jakarandaskivan. Ett vackert och rymligt bord till den nya långa soffan.

Bord Farsta är 53 cm högt med skiva 140×54 cm. Monterbart. Vikt 16 kg.

Pris i teak/ek kronor ..... 95.—

Pris i jakaranda kronor ..... 108.—

### modell EKO

— smäckert, rymligt, tåligt

Soffbord Eko har den nya längden som är så praktisk. Skivan är täckt med Tila-platta, som tål allt, hett kaffe, sprit, brinnande cigaretter. Vad kan man önska sig mer av ett bord som skall utsättas för många påfrestningar men ändå alltid se fräscht ut. Plattan är utförd i mosaikmönster i vackra färger. Runt plattan löper en svart ram, och bordet bärs upp av svarvade svarta ben med mässingsskor. Trots alla dess fördelar kostar Eko-bordet inte mer än 98 kronor.

Soffbord Eko är 52 cm högt och har extra lång skiva 134×51 cm. Vikt 12 kg. Monterbart.

Pris endast kronor ..... 98.—

### modell VÄLLINGBY

— det bästa på mycket länge

säger kunderna på utställningen i Älmhult. Den praktiska formen — avsmalnande mot kortändarna — gör att det inte står i vägen. Den rymliga skivan som gör att alla kommer till, det exklusiva underredet i massiv naturek är stagat i såväl längd som sidled, vilket betyder att Vällingby står absolut stadigt. Den plastbehandlade teakskivan tål även ganska omlid behandling, ja, alla fördelar som kan sägas om ett soffbord kan också sägas om Vällingby. Priset slutligen är jämfört med kvaliteten ytterst fördelaktigt.

Soffbord Vällingby är 51 cm högt med skiva 140×53 cm. Vikt 16 kg. Monterbart.

Pris endast kronor ..... 105.—



V 1



V 2



V 3



FARSTA

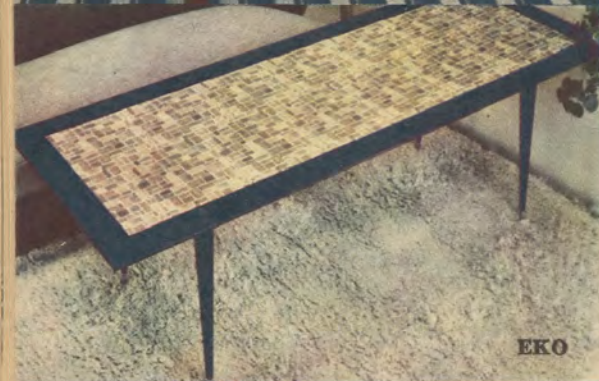

EKO



VÄLLINGBY

## modell V-SERIEN

— form — funktion — fantasi

V-serien med de karaktäristiska V-formade benen i massiv ek och 20 mm skivor fänerade med plastbehandlad, tålig teak med väl rundade kantlister i massiv ek är tidsenlig serie. De moderna formerna och de tåliga ytorna gör V-borden till självklara komplement till den nya gruppen. Det rektangulära eller ovala bordet till den långa soffan och det runda till de 4 TV-fåtöljerna. Bengt Ruda är formgivare till dessa original Ikéa-bord. Lägga märke till de låga priserna.

**Bord V 1** Rektangelformad skiva i två storlekar. Höjd 52 cm. Vikt 10 kg resp. 11 kg. Monterbart.

Pris storlek 50×104 cm kronor ..... 72.—

Pris storlek 50×135 cm kronor ..... 85.—

**Bord V 2** Oval skiva storlek 55×125 cm, är idealiskt till den långa soffan. Höjd 52 cm, vikt 11 kg. Monterbart.

Pris kronor ..... 95.—

**Bord V 3** Rund skiva med diameter 89 cm och höjd 52 cm. Vikt 11 kg. Monterbart.

Pris kronor ..... 84.—

Som kund hos Ikéa gör Ni alltid en god affär.

## modell PALLAS

— modernt bord till kr. 39:—

Skivan, i vacker mattbehandlad teak eller zapelimahogny, är behagligt avrundad, och de svarvade benen smäckra och försedda med mässingsskor, men det är ändå ett stabilt och bra bord. Skivstorlek 84×50 cm. Höjd 50 cm. Vikt 6 kg. Sensationellt pris för ett bra bord.

Pris i matt mahogny kronor ..... 39:—

Pris i oljad teak kronor ..... 42:—

## modell BIGA

— bra radiobord till lågt pris

Radiobord Biga är stadigt och stort nog att rymma Er apparat. Det är fänerat i mahogny eller teak och har plastdoppat underrede i vitt till mahogny och svart till teak. Tidningshylla i likaledes plastdoppad tråd. Höjd 53 cm, skivstorlek 60×35 cm. Vikt 5 kg.

Pris i matt mahogny kronor ..... 26.—

Pris i matt teak kronor ..... 29.—

## modell NEWE

Radio- och tidningsbord Newe blev en stor schlager på utställningen i Älmhult. Tillverkas i matt mahogny eller teak med smäckert stålörsonderrede i svart samt träarbete i vitt till mahogny och helt svart till teak. Höjd 56 cm. Skivstorlek 56×33 cm. Monterbart. Vikt 2 kg.

Pris i teak eller mahogny endast kronor .... 29: 50



PALLAS

## modell LEO större radiobord med låda

Metallunderrede med tidningshylla belagd med svart mjukplast till teak och vit mjukplast till mahogny. Skiva storlek 69×34 cm i teak eller mahogny och låda storlek 43×23 cm. Ett stadigt och behändigt bord till fördelaktigt pris.

Pris i teak/svart kronor ..... 38.—

Pris i mahogny/vitt kronor ..... 34.—

## modell MENTA

Det nya Menta-bordet med rektangulära skivor i naturbonad teak och svartbruna (jakarandabetsade) koniska ben hör till de artiklar man har ständig nytta av. Överskiva 34×70 cm, mellanskiva 34×46 cm och lilla skivan 34×34 cm. Stora bordets höjd 52 cm. Vikt 15 kg.

Pris komplett endast kronor ..... 70.—



BIGA



NEWE



LEO



MENTA



FINAL



PELIKAN



CITTRA



TYFON



TÆSI



HÅGERSTEN



LIBO



AKJA



FREDRIK

## modell FINAL

Bilden av detta fätölbord tilltalade Er, inte sant? Det är lätt att förklara, bordet är funktionellt, dvs. väl lämpat för sitt ändamål utan några utsvävningar i form av dekor el. dyl. Den synnerligen praktiska mosaikplattan i grönt eller svartgrått är enda prydnad och står synnerligen vackert mot den breda teakbetsade bokramen. Storleken är just den Ni söker till Er nya soffgrupp, bordet är rymligt utan att ta för stor plats och vi kan garantera Er att det håller sig fräscht länge utan fula spår efter kaffet, likören och cigarretterna. Vi har också lagt ner stor omsorg på kvaliteten, så att Ni skall kunna lita på detta bord. Ni kommer att ha många glada stunder tillsammans med Final.

Fätölbord Final är 53 cm högt; skivan är 57×117 cm. Vikt 16 kg.

Pris kronor ..... 115.—

## modell TYFON

Soffbord Tyfon är lättplacerat och nätt men ändå stabilt. Tillverkat med mattslipad skiva i mahogny eller plastbehandlad teak och slät kälad kant. Faconerade ben, betsade till mahogny eller svartlackerade till teak. Tidningshylla med mässingsstavar. Skivans storlek 54×100 cm. Höjd 57 cm. Vikt 7 kg.

Pris helt i mahogny ..... 55.—

Pris i teak med svarta ben ..... 59.—

## modell LIBO

— i teak och jakarandabetsad bok

De nya rena och vackra linjerna i det praktiska Libo-bordet gör det särskilt välfunnet till den moderna soffgruppen. Skivans långsidor och benen är utförda i jakarandabetsad bok och tidningshyllan i effektiv bastflätning. Skivan är utförd i vackert tecknad, tvärfanerad teak och är plastbehandlad. Höjd 53 cm och stor skiva 120×53 cm. Vikt 11 kg. Monterbart. Mycket omtyckt.

Pris endast kronor ..... 92.—

Libo är ett nytt bevis för att det går att sälja en ultramodern kvalitetsmöbel till verkligt önskepris.

## modell PELIKAN

— mahogny eller teak med plastkant

Mattbonad tålig teak eller zapelimahogny med svart plastlist runt om, underrede i svart till teak och mahognybetsat till mahogny och tidningshylla med mässingsrör — dessa ingredienser finner Ni i det nya moderna Pelikan-bordet som vunnit stor framgång på utställningen i Älmhult. Ett extra stadigt och rejält soffbord som Ni blir belåten med.

Bord Pelikan med skiva 56×120 cm och höjd 58 cm. Vikt 10 kg. Monterbart.

Pris i mahogny kronor ..... 82.—

Pris i teak kronor ..... 86.—

## modell TARSİ

— med konstnärlig skiva

Inte bara det abstrakta motivet i jakaranda, päron, valnöt, alm och mahogny m. fl. träslag på ljus fond utan också det i detalj välgjorda arbetet är mästertligt. Den tåliga plastbehandlade ytan liksom de massiva faconerade teakbenen ger skönhet och styrka. Se sparpriset från Ikéa.

Soffbord Tarsi är 53 cm högt med skiva 54×127 cm, och det väger 16 kg. Monterbart.

Pris endast kronor ..... 128.—

Tarsi förbehållet Ikéas gynnare.

## modell AKJA

— mahogny, teak eller jakaranda

Det praktiska och trevliga går hand i hand i detta nya moderna bord med skiva i matt mahogny, teak eller jakaranda. Den effektivt flätade tidningshyllan i naturfärgad rotting bryter vackert mot bokunderredet, som betsas i skivans färg. Svarvade, mässingsskodda ben. Ett bra bord till överkomligt pris.

Bord Akja med skiva 112×50 cm är 57 cm högt. Vikt 12 kg.

Pris i mahogny ..... 76.—

Pris i teak ..... 82.—

Pris i jakaranda ..... 88.—

## modell CITTRA

— med mellangrå matt mosaikskiva

Den breda kantramen är liksom det stabila underredet tillverkat av teakbetsad ren bok, som gör sig utmärkt tillsammans med den matta Ifö-mosaiken. Cittra-bordet är monterbart med en mycket stabil konstruktion. Cittra kommer att bli ett av våra mest sålda bord och erbjudes därför till speciellt storseriepris — ett nytt exempel på stor besparing när Ni köper direkt från Småland och Ikéa.

Bord Cittra är 52 cm högt, 52 cm brett och 112 cm långt. Vikt 15 kg.

Sparpris endast kronor ..... 85.—

## modell HÄGERSTEN

— vårt mest sålda bord

Sommaren 1954 fick vi det första Hägerstensbordet till vår utställning i Älmhult. Sedan dess har det varit vårt mest sålda bord. Kraftig skiva i mahogny, valnöt, oljad teak eller fylld jakaranda. Mahogny och valnöts-borden rekommenderas med lodräta, mässingsskodda ben i samma färg, teak- och jakarandaborden med snedställda, svarta ben med mässingsskor. Den tjocka skivan är framställd enl. en ny metod som gör att den står sig i alla väder.

Ett önskebord i den långa, låga typen. Höjd 53 cm, längd 120 cm och bredd 54 cm. Skivans tjocklek 3 cm. Vikt 13 kg.

Pris helt i mahogny ..... 78.—

Pris helt i valnöt ..... 84.—

Pris i teak med svarta ben ..... 84.—

Pris i jakaranda med svarta ben ..... 94.—

## modell FREDRIK

— användbart i många sammanhang

Önskar Ni Er ett fätölbord som är rymligt, stabilt och vackert, då vill vi gärna sälja Fredrik till just Er. Skivan är fanerad i teak och har brytande kant av naturek. Detta material har också använts till benen, och hela bordet ger ett ljus och hemtrevligt intryck.

Bord Fredrik med skiva i storlek 128×52 cm, höjd 52 cm och vikt 12 kg.

Pris i teak kronor ..... 85.—



SVERKER



SALOON

## modell SVERKER

— Bordet Ni kan trolla med

Gissa att Edra vänner blir förvånade, när Ni hux flux förvandlar Ert nya smäckra, hypermoderna soffbord till ett rejält matbord, 69 cm högt och med skiva 98×150 cm. Ja, Ni kan verkligen trolla med Sverker. Konstruktionen är enkel och robust, kan inte krångla.

Som soffbord hör Sverker till den nya långa, låga typen. Den vackra plastbehandlade teakskivan avslutas med en 8 cm bred dekorativ list i massiv naturek. Även det stabila underredet — monterbart — är gjort av massiv ek. Ett exklusivt soffbord särskilt lämpat för Er som har begränsade utrymmen. En original Ikéa-idé, som Ni bör ta vara på. Rekommenderas.

Bord Sverker är som soffbord 53 cm högt med skiva 53×150 cm. Som matbord 69 cm högt med skiva 98×150 cm. Även iläggsskivan fänerad så att Ni kan duka med tabletter. Vikt 28 kg.

Pris komplett kronor ..... 185.—

Sverker är marknadens mest exklusiva och praktiska förvandlingsbord.



KAVAT

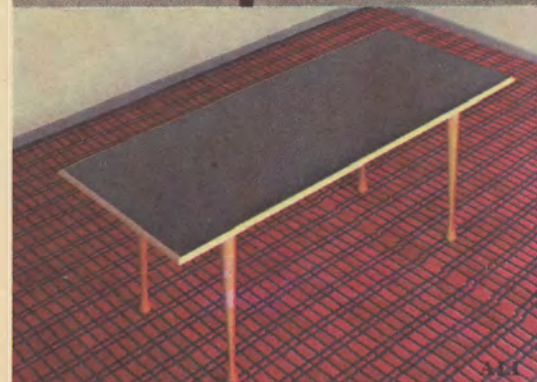

## modell SALOON

— soffbord, tebord eller matbord

Saloon är ett av våra mest omtyckta bord. Genom att svänga skivan ett kvarts varv och sätta i förlängningsskivan får Ni ett utmärkt te- och spelbord med skiva 87×112 cm. Finns också med höj- och sänkanordning så att Ni lätt får upp det till 68 cm höjd. Saloon tillverkas med skiva i matt mahogny eller teak med välgjort underrede i bok, betsat i samma färg. Kvalitet i detalj och hyggligt pris.

Bord Saloon är 58 cm högt med skiva 87×58 cm. Som tebord är det 87×112 cm. Vikt 18 kg.

Pris i matt mahogny kronor ..... 118.—

Pris i matt teak kronor ..... 124.—

För höj- och sänkanordning (från 58 till 68 cm) tillkommer kronor 25:—.



BOSTON



## modell KAVAT

Det bästa av det nya är detta bord med sin något avrundat, kvadratisk form med ram i teakbetsad bok och den alltid lika utsatta bordsskivan av grämelerad perstorpsplatta. Husmor vet hur ett fätölj bord trots varsam behandling alltid brukar ge henne besvikelser i form av ringar efter utspillt kaffe och kanske även starkare varor. Med en perstorpsplatta kan hon sitta lugn även om en olycka skulle inträffa. Tack vare sin storlek och form kan det också användas att duka en liten supé eller ett tébord på. Benen utförda i bok i svart med mässingsskor. Ett fynd både ur estetisk, praktisk och ekonomisk synpunkt.

Fätölj bord Kavat är 53 cm högt, skivan är 90×90 cm. Vikt 15 kg.

Pris kronor ..... 95.—

## modell ALI

— naturbonad rödbok med isolitskiva

Den nya Tila-plattan med det exklusiva effektmönstret på grafitgrå botten, den ljusa kantlisten liksom de fänsvarvade benen i naturbonad rödbok ger Ali dess särställning bland moderna bord. Den oömma ytan kan Ni hantera som ett köksbord. Monterbart.

Bord Ali är 53 cm högt med skiva 125×50 cm och vikt 13 kg.

Pris kronor ..... 95.—

Moderna människor med god smak väljer hela inredningen direkt från Småland och Ikéa — besparingen blir störst då.

Order över 1.500:— kronor levereras fraktfritt, se sid. 7.



## modell BOSTON

— förvandlingsbord för begränsade utrymmen

Ett modernt fätölj bord som genom effektiv konstruktion förvandlas till ett rejält matbord. Genom att skivan svänges så att fätöljbordets längd blir matbordets bredd får man fram en bred och bra matbordsskiva. Bostonbordet tillverkas i mahogny eller teak med värarbetat kryssunderrede i samma färg. — Ett gott förslag för Er som skall inreda ett praktiskt och trivsamt hem med begränsat utrymme.

Bord Boston med skiva som fätölj bord 95×65 cm, som matbord med 3 iläggsskivor 150×96 cm. Höjd 61 cm respektive 73 cm. Vikt 35 kg.

Pris i mahogny ..... 163.—

Pris i teak ..... 170.—

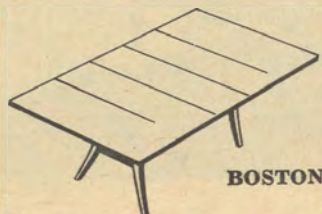

BOSTON

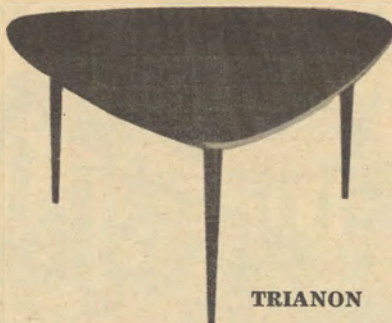

TRIANON

## modell TRIANON

Bord Trianon. Populärt i form och pris är detta nya triangelformade bord med kant i lång konkav kälning som ger bordet ett lätt och luftigt utseende. Trianon levereras helt i mahogny eller matt teak med svartlackerade, mässingskodda ben. Skiva 70×90 cm och höjd 52 cm. Vikt 5 kg.

Pris i matt mahogny ..... 44.—

Pris i matt teak ..... 46.—



LÖVET

## modell LÖVET

Bord Lövet — en liten lækker tingest, ultramodernt formad med svarvade steg i två satser. Skiva i vacker fylld jakaranda och svarta mässingskodda steg. Ett bord som genast upptäcker av "finsmakarna" på utställningen i Älmhult. Skiva 77×39 cm, höjd 52 cm, vikt 4 kg. Monterbart.

Pris pr st. .... 34.—

## Modernisera Ert gamla soffbord

Med en bordskiva och några av de här bordsbenen gör Ni själv ett trevligt bord.

Träben av björk koniskt svarvade och svartbetsade. Fothylsa av mässing och med beslag som skruvas i skivan, lätt att montera. Benhöjd 48 cm.

pr styck kronor ..... 3.25

Benhöjd 55 cm

pr styck kronor ..... 3.75

Stälben av modern tretrådig konstruktion med plastföt. Benet är belagt med svart eller vit mjukplast. Lätt att montera.

Benhöjd 48 cm

pr styck kronor ..... 2.25

Benhöjd 57 cm

pr styck kronor ..... 2.50

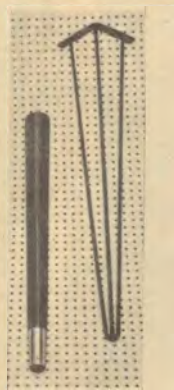

LARGO



FYLKE



KÜGE



TILA



UNA



TRIO



ROLLIT



OSBY



RADIE



## modell LARGO

— fackmannens stolthet

Bord Largo hör till det bästa, skapat med tanke på Er som har stora pretentioner och öppen blick för den nya formgivningen i möbelsvärlden. Idén med ek och teak i samma möbel har utnyttjats på ett smakfullt sätt med den 10 cm breda, väl avfasade kantlisten i naturek. Skodda med massiva mässingshylsor fästes benen genom bordskivan med motsvarande runda mässingsbeslag, så att dessa blir synliga ovanpå skivan. Ett särskilt vackert bord av den nya långa typen 160 cm, som rekommenderas.

Bord Largo är 52 cm högt med skiva 160×53 cm. Vikt 13 kg.

Pris per styck kronor ..... 120.—

Moderna människor med god smak väljer sin bosättning från Ikéa.

## modell TILA

— satsbord med tilaplatta

De oömma skivorna, med mosaikmönstrad tila-platta, som tål sprit och cigaretter, bryter vackert mot de svartlackerade underredena. Ett stadigt och trevligt satsbord som rekommenderas till varje modern inredning. Det stora bordet är 50 cm högt med skiva 48×35 cm, mellanbordet 47 cm högt med skiva 44×33 cm och det lilla bordet 45 cm högt med skiva 40×31 cm. Vikt 7 kg.

Per helsats endast kronor ..... 72.—

Rekordlåg sparpris.

## modell ROLLIT

— det exklusiva rullbordet

Vid den nya soffgruppen eller duschan som soffbord, som serveringsbord eller vid fars vilstol: Rollit är ett kombibord med stor användning i varje praktiskt hem. Det kostar något mera än de vanliga teborden men jämfört med utförandet är priset rasande lågt. Det välarbetade underredet i massiv, naturbonad rödbok och skivan med vackert faconerade kanter i naturbonad rödbok och fyllning i jakaranda. Kraftiga hjul (100 cm i diam.) angjorda med matta mässingsbeslag. Arkitekt Bengt Ruda har signerat ritningarna till glädje för alla som gillar modern möbelkonst.

Rullbord Rollit är 53 cm högt, 50 cm brett och 80 cm långt. Det är monterbart och väger 9 kg.

Pris komplett kronor ..... 105.—

## modell FYLKE

— fätöljbord och satsbord i ett

Här är en utmärkt variant på satsbordstemat, ett vackert bord i utvald bok i teakfärg och med matt melangrä Ifö-mosaik på skivan och därunder två mindre bord, som vid behov kan ställas separat. De strama konturerna och den vackra mosaiken gör Fylke till en efterlängtat skönhet. Konstruktionen är synnerligen stabil och hållbar och skivan tål alla påfrestningar som ett satsbord utsättes för.

Bord Fylke är 45 cm högt med skiva i storlek 90×38 cm. Satsborden är 42 cm höga och med skivor 38×38 cm. Vikt komplett 14 kg.

Pris komplett för tre bord kronor ..... 120.—

## modell TRIO

— satsbord, väggbord, soffbord

Verkligt praktiska trioserien kommer att få många vänner. Består av tre småbord 50×50 cm som kan staplas som satsbord och ställas ut som TV-bord eller soffbord 45 cm höga med skivor i matt teak eller mahogny med kantlist i bok och stabila benbyggor. Rekommenderas. Vikt 18 kg.

Pris för sats om 3 bord i mahogny endast kronor ..... 92.—

Pris i teak ..... 98.—

Trio säljes också styckvis och kostar då per styck i mahogny ..... 35.—

Pris i teak ..... 38.—

Vikt 6 kg.

## modell UNA

Samma bord som Trio men med skiva 50×80 cm. Kan sammanställas med Trio och ger stora variationsmöjligheter. Mahogny eller teak. Vikt 8 kg.

Pris per styck i mahogny ..... 45.—

Pris per styck i teak ..... 48.—

Med några Trio och Una kan Ni göra många fantasifulla arrangemang, t. ex. till Er nya TV-vägg.

## modell OSBY

Ett stadigt och behändigt satsbord med stagade ben i betsad bok. Tillverkas med perstorpsplatta i mahogny, som tål de största påfrestningar, eller i mattbonad, tålig teak. Ett lättplacerat och bra bord 50 cm högt och skiva 48×35 cm, mellanbord 47 cm högt och skiva 44×33 cm och minsta bord 45 cm högt och skiva 40×31 cm. Vikt 7 kg.

Pris i matt teak endast kronor ..... 62.—

Pris med mahogny perstorpsplatta kronor .. 68.—

## modell KÖGE

— med danskt detaljarbete

Från möbellandet Danmark med ensamrätt i Sverige för Ikéa kommer detta ultramoderna bord med skiva i danskbehandlad teak med kraftiga rundade kantlister och praktisk tidningshylla i flätad rotting. Underrede i massiv ek. Ett bord för Er som uppskattar modern dansk möbelkonst.

Bord Köge är 56 cm högt med skiva 128×50 cm. Vikt 13 kg. Monterbart.

Pris endast kronor ..... 128.—

Lägg märke till det sensationella priset för ett danskt originalbord.

## modell RADIE

— det rätta TV-bordet

En värdig plats för nya TV-apparaten. Robust utförande med kraftig ram och benpartier i ren bok, liksom hylla och skiva betsade i teak- eller jakarandafärg. Lätt flyttbar med hjul på två ben. Lågt pris för kvalitetsbord i denna klass.

TV-bord Radie är 57 cm högt med skiva 47×50 cm. Totalbredd 55 cm. Totallängd 56 cm. Monterbart och väger 7 kg.

Pris kronor ..... 52.—



**GRETA**



**GARZON**



**TEA**



**VICI**



**MARKE**



**BALJA**



**SYREN**



**TULPAN**



**MUSIK**



**SIMSON**

## modell GRETA

— till ständig nytta

Ni får dagligen stor nytta av den här trevliga tevagnen: när Ni dukar fram, som avlastningsbord, vid arbetsfåtöljen, ja, den kommer att få en mängd uppgifter. Tillverkas i naturbonad ren bok och björk med uppstående lister kring brickorna. Svarvade ben och lättgående hjul. Monterbar. Höjd 65 cm med brickor 57×39 cm. Vikt 5 kg. Lägg märke till sparpriset från Ikéa.

Pris endast kronor ..... 29.—

## modell VICI

Svart tråd och teaklåda, vit tråd och mahognylåda. Vici tillverkas helt i plastdoppad svart eller vit tråd, med lös blomkorg. Lådan är invändigt försedd med galvaniserad plåt. Vici — är en ny seger för den nya linjen och levereras med eller utan löstagbar spalje.

**Blombord Vici** är 80 cm långt, 25 cm djupt, höjd utan spalje 65 cm och med spalje 140 cm. Vikt 10 kg.

Pris i mahogny/vitt eller teak/svart

utan spalje kronor ..... 42.—

med spalje kronor ..... 48.—

## modell SYREN

— nytt begrepp i modern inredning

Det nya trevliga Syren-bordet är inte bara ett vackert blombord — det är också telefonbord med förvaringshurts med tre lådor. Underrede i massiv ek med en tidningshylla, f. ö. fanerad i teak, blomlådan med plätinrede och lådorna med behändiga grepp i massiv teak. Arne Wahl-Iversen är formgivare, och Ikéa har ensamrätten för Sverige.

**Blombord Syren** är 76 cm högt, 97 cm brett och 33 cm djupt. Blomlåda 51×27×10 cm och lådorna 5×29×28 cm. Vikt 16 kg.

Pris kronor ..... 98.—

Trevlig kombimöbel som Ni kommer att tycka om. Lägg märke till priset för detta välarbetade bord.

## modell GARZON

— En tillgång i varje modernt hem

Stabil, praktisk och elegant tevagn som underlättar husmors arbete och som är roligt att äga. Era vänner kommer att beundra den och Ni själv att trivas med Garzon. Den tillverkas med välarbetade svarta sidostycken som samtidigt bildar hjulförsedda ben. Brickor med perstorpsplatta — den ultramoderna R 75-plattan — överbrickan utbyggd med svarvat handtag.

**Tevagn Garzon** är 58 cm hög, 54 cm bred och 78 cm lång. Vikt 8 kg. Monterbar.

Priset är bara kronor ..... 68.—

## modell MARKE

— teak/svart eller mahogny/vitt

Lös blomkorg och underrede av metall, belagd med svart mjukplast till teak och vit till mahogny, vitlackerad låda, invändigt klädd med zinkplåt, utvändigt teak- eller mahognyfanerad, trevligt blombord som ger rättvisa åt husmors vackra blommor. Kan också användas som rumsdelare. Vikt 7 kg.

**Blombord Marke** är 64 cm högt med låda 85×23 cm. Längd 88 cm.

Pris kronor ..... 42.—

## modell TULPAN

— blir husmor glad för

Funktionellt blombord i svartlackerat stålror med korg i vit metalltråd. Höjd 69 cm och korgen 83×25 cm. Fristående eller vid vägg — en trevlig plats för hemmets blommor. Vikt 4 kg. Lågt pris.

Pris endast kronor ..... 24.—

**Fraktfria leveranser vid order över 1500 kr. Se försäljningsvillkoren på sid. 7.**

## modell MUSIK

— för Er nya skivväxlare

Musik passar till alla standardtyper av skivväxlare och ger dessutom rikligt utrymme för skivorna. Musik är försedd med automatiskt utdrag i storlek 36×42 cm för skivväxlaren.

På utställningen i Älmhult har Musik redan blivit en stor framgång. Det modernt formade Musikskåpet är i detalj välarbetat och tillverkas i teak, valnöt eller mahogny med fanerat inrede.

**Grammofonskåp Musik** är 65 cm högt, 75 cm brett och 44 cm djupt. Vikt 16 kg.

Pris i teak, mahogny eller valnöt endast kronor 120.—  
Musik — Lyx till sparpris.

## modell TEA

— det exklusiva tebordet

En av Bengt Rudas nyskapelser, som kommer att få många vänner. Det välarbetade underredet i massiv ek, de vackra teakbrickorna med överskjutande massiva ek-lister och de kraftiga hjulen som klarar trösklarna bidrar till att göra det monterbara Tea-bordet till ett vackert och praktiskt bord som försvarar sin plats i Ert moderna hem. Original Ikéa-design.

**Bord Tea** är 63 cm högt med skivor 64×42 cm. Vikt 10 kg.

Pris kronor ..... 92.—

## modell BALJA

— för Er vinterträdgård

En oas med friska blommor mitt i centrum av Ert hem. Ultramodernt formad med rund lackerad plåtlåda och trevligt stativ i svart stålror. En original Ikéa-design skapad för Era vackra blommor. Rekommenderas.

**Blombord Balja** är 41 cm högt och 63 cm i diam. Väger 8 kg.

Priset är endast kronor ..... 36.—

Obs! Priset för detta trevliga blombord.

## modell SIMSON

— för radion och/eller grammofonen

Ett hemtrevligt skåp, som Ni själv kan montera in radion och/eller grammofonverket i. Det tillverkas helt i vacker mattbehandlad teak, faneras och ytbehandlas också inuti, med 2 skjutdörrar, och levereras med svarvade, svarta mässingskodda ben. Ni kan ju också montera in skivfack, t. ex. i halva skåpet, och ställa radion ovanpå. Simson är verkligen en användbar nyhet i bästa "gör det själv"-stil.

**Skåp Simson** är 80 cm brett, 70 cm högt och 40 cm djupt. Det väger 15 kg. Invändiga mått: höjd 31 cm, bredd 76 cm och djup 38 cm.

Priset är endast kronor 88.—



RIALTO



DIPLOM



REVOLT



STOCKHOLM

## modell RIALTO

— en förnuftig lösning av bäddproblemet

Den stora svårigheten i nästan varje bösättning är hur i all världen utrymmena skall räcka till. Många har inte möjlighet att avdela ett helt rum som sovrum. Därför kan idén med en hörnsoffa vara lämplig just för Er. På så sätt får Ni en trivsamt sitthörna på dagen och utmärkta bäddar på natten. Den förnäma Rialtosoffan är tillverkad på ett konstruktivt idealiskt sätt med stålörssramar och sicksackresårer i bäddarna. Vid användning lyftes bara ryggen uppåt så att sitsen fälles ned bakom och bädden ligger färdig att användas. Alltgenom bästa material och arbete med sicksack i ryggar och madrasserad stoppning på sicksackresårer i sitsar. En trivsam brukssoffa som rekommenderas i de små lägenheternas tidevarv. Ben i teak-, svart, alm-, mahogny eller jakarandafärg. Ang. tygval se sidan 4.

**OBS!** För utformningen av hörnkudden, ange alltid om hörnsoffan skall placeras "som på bilden" el. "motsats till bilden".

**Hörnsoffa Rialto** med två bäddar och hörnarrangemang. Bäddmätt 75×190 cm. Total-längd 280×196 cm. Totalhöjd 85 cm, djup 82 cm. Sitshöjd 46 cm och sitsdjup 55 cm. Tygätgång 8,9 meter och vikt 125 kg.

Pris med valfritt standardtyg kronor ..... **660.—**

Pris med valfritt extratyg kronor ..... **708.—**

Ni kan också få Rialto som enkelsoffa, en idealisk enbäddad möbel med de högklassigaste egenskaper. Bekvämt att sitta och att ligga i och exteriörmässigt mycket modern och trivsamt.

### enkelbädd RIALTO

**Enkelsoffa Rialto** är 85 cm hög, 82 cm djup och 196 cm lång. Sitshöjd 46 cm, sitsdjup 55 cm, bäddmätt 75×190. Tygätgång 3,1 met., vikt 60 kg.

Pris med valfritt standardtyg kronor ..... **324.—**

Pris med valfritt extratyg kronor ..... **348.—**

**Sencello skumgummimadrass 7½ cm hög**, passar utmärkt till ovanstående soffor. Se sid. 72—73. Pris per styck kronor 119:—.

## modell REVOLT

— formskön framåtbäddad soffa av förnäm konstruktion

Med nivåhöjning till 43 cm har man sluppit ifrån en avgörande nackdel som framåtbäddade soffor vanligen har. Stålrörssramar med gummikopplade sicksackresårer, lösa helflatade resårplymår med skumplast i överstopp, utsökt material och arbete alltgenom med sicksackresårer också i ryggen. Levereras med madrasskydd till bäddarna. Synliga trädelar i svart, alm-, mahogny-, teak- eller jakarandafärg. Ultramodern bäddsoffa till ytterst fördelaktigt pris.

**Bäddsoffa Revolt** är 166 cm lång, 80 cm hög, och 88 cm djup. Sitshöjd 46 cm, sitsdjup 57 cm, bäddmätt 70×180 cm med plats för färdiga bäddar. Tygätgång 4,45 meter, vikt 80 kg.

Pris med valfritt standardtyg kronor ..... **496.—**

Pris med valfritt extratyg kronor ..... **528.—**

**Fåtölj Revolt** är lika soffan med skumplast på helflatad resårkärna och djupfjädrande sicksack i sitsen. Hel resårkärna också i ryggen. Den är 74 cm hög, 75 cm bred och 74 cm djup. Sitshöjd 40 cm, sitsdjup 49 cm. Vikt 24 kg och tygätgång 2,9 meter.

Valfritt standardtyg kronor ..... **195.—**

Valfritt extratyg kronor ..... **215.—**

## modell DIPLOM

— en bra bäddsoffa, lätt att sköta

Ni är på jakt efter en bra bäddsoffa! En snygg soffa skall det vara, lättbäddad och bra att sitta i. Dessutom skall den vara rimlig i pris. Diplom-soffan ger Er alla dessa fördelar.

Gavlar och framstycke i mahogny- eller teakfanér. Förstklassig stoppning på sicksackresårer, hela soffan överklädd med 25 mm skumplast. Sicksackresårer i båda bäddarna och madrasskydd. Bara att fälla upp locket så ligger överbädden färdig. Den undre bädden förvaras också färdig i låda som förs upp i jämnläge. Kraftig stomme och lättskött konstruktion. Det finns många tyger att välja på. Se sid. 4. På bilden är Diplom klädd med extratyget La Strada som finns i ljusgrått/gråsvart, turkos/gråsvart, rött/gråsvart och gull/grått.

Bäddsoffa Diplom är 197 cm lång, 76 cm hög och 77 cm djup. Sitshöjd 45 cm. Bäddmätt i båda bäddarna 70×181 cm. Tygätgång 2,1 meter och vikt 88 kg.

Valfritt standardtyg kronor ..... **325.—**

Valfritt extratyg kronor ..... **345.—**

## SOM MEDLEM AV SVENSKA SLÖJDFÖRENINGEN

Vill Möbel-Ikéo gärna verka för att sprida upplysning om modern inredningskonst. Vår strävan att samtidigt vilja hålla efter priserna och leverera formriktiga och funktionsdugliga inredningsartiklar med betryggande garanti har gjort Ikéo till landets största inredningsföretag.

Var försiktig med pengarna Ni anslagit till Ert hem. Ni får säkert många erbjudanden och alla är inte lika bra. Jämför alltid kvalitet, form och pris — så kommer också Ni att bli en belåten Ikéo-kund.

## HÖSTTID — BRÅD TID

Höstmånaderna, när ordergången är störst är leveranstiderna vårt största problem och varje höst måste vi tacka nej till många för sent anlända order.

Order i god tid — gärna ett par månader före önskad leverans — betyder bättre planering och undviker leveransförörseningar.

Skriv därför ordern till Ikéo så snart Ni kan och angiv den önskade leveranstiden.

## modell STOCKHOLM

— skumgummi på resårkärna. Plats för färdiga bäddar

Ni vill ha en bra framåtbäddad soffa. Stockholm är en av våra mest omtyckta soffor, kanske därför att den ser så trevlig ut, kanske för att den har en hel del finesser — lyxresårplymå t. ex. med helflatad resårhus och skumgummi i överstopp. En bra stålrörskonstruktion med sicksackfjädrar i bäddarna, invändigt ytbehandlad, madrasskydd. Slutligen sitter man utmärkt i Stockholmsoffan, och det är ju viktigt. Bestämt är Stockholm också Er typ av soffa. Det finns många tyger att välja på, begär prover. Se sid. 4. Det trevliga Perutyget finns i rött, turkos, gult eller grått.

**Bäddsoffa Stockholm** är 80 cm hög, 80 cm djup och 190 cm lång. Sitshöjd 43 cm, sitsdjup 53 cm. Bäddmätt 70×190 cm. Tygätgång 5,1 meter och vikt 80 kg.

Pris med valfritt standardtyg kronor ..... **478.—**

Pris med valfritt extratyg kronor ..... **518.—**

RATIONELL DISTRIBUTION — KONSUMENTEN TILLGODO



ARKAD



FAVORIT

Öka bäddens värde med Sencello skumgummimadrass, se sid. 72—73.

**modell FAVORIT**  
— med nivåhöjning

Till Er som föredrar en framåtbäddad soffa har vi här ett gott förslag. Båda bäddarna med stälkonstruktion och nivåhöjning, som gör att bäddarna utfällda blir hela 41 cm höga. Bäddarna med sicksackresårer är 68×185 cm och försedda med madrasskydd samt kan förvaras färdigbäddade. Lösa resårplymår i sits, överstoppade med skumplast. Ryggkuddar med sicksackresårer, överstoppade med krollsplint och ren vadd, dekorativt insydda. Den smakfulla formen med utanpåliggande ben i teak-, mahogny- eller svartbrun jakarandafärg, det förstklassiga arbetet och den gedigna konstruktionen ställer Favorit i särklass bland framåtbäddade soffor. Ang. tygval se sid. 4.

Bäddsoffa Favorit är 81 cm hög, 175 cm bred och 87 cm djup. Sitshöjd 47 cm och sitsdjup 53 cm. Levereras med madrasskydd och är invändigt ytbehandlad. Tygåtgång 4,6 meter. Vikt 80 kg. Valfritt standardtyg kr. **490.—** Valfritt extratyg kr. ... **526.—**



DONALD



NIVA



HAGA



## modell ARKAD

## — bruksoffan med två bäddar i storlek 80x190 cm

För Er som behöver en två-bäddssoffa för ständigt bruk är Arkad tänkt. Den stabila och lättskötta konstruktionen med plats för färdiga bäddar med rejäla mattor som vi gärna rekommenderar Arkad till Er.

Lyft upp sitsen, ryggen faller in och överbädden är färdig i rätt bäddhöjd 41 cm. Den underliggande bädden föres ut och upp i jämnhöjd. Bäddar av stålörskonstruktion med kraftiga sicksackresårer som inte ändrar sig. Förstklassig stoppning med kroll och vadd på sicksackresårer i sits och dragtjäder i rygg. Vårarbetade armstöd i teakfaner med armländare i massiv ek. En av marknadens mest förnuftiga bäddsoror, som man även sitter bra i. Båda bäddarna med madrasskydd och sitsens undersida med underspänning.

**Bäddsoffa Arkad** är 84 cm hög, 205 cm lång och 88 cm djup. Sitshöjden är 43 cm och sitsdjupet 53 cm. Tygätgång 3,1 meter och vikt 93 kg.

Valfritt standardtyg kronor ..... 510.—

Valfritt extratyg kronor ..... 535.—

Arkad — reserverad för Er som fordrar det bästa.

## modell DONALD — tvåmansduchatell i modern utformning. Bäddmatt 80x190 cm

Med duschatell Donald kan vi presentera en praktisk möbel för Er som behöver en tvåmans bäddmöbel för ständigt bruk. Sängarna på stålörssamar med original nosag-resårer är stora och rejäla och båda bäddarna kan förvaras färdiga. Locket lyftes och överbädden föres automatiskt upp till lagom bäddhöjd 42 cm, varvid teakframstycket också automatiskt glider in och avslöjar den färdiga underbädden som även kan föras upp i jämnhöjd. Duschatell Donald är också bekväm som sittmöbel på dagen, locket stoppat med krollsplint och ren vadd på nosagresårer samt klätt med bolstervar på insidan och bäddarna med kraftiga madrasskydd. Och så är den så modern och trevlig tillverkad med gavlar och framstycke i teak och rödbok i naturfärg och med ett modernt ylletyg. Den nya formgivningen, signerad Bengt Ruda, betyder lättare och smäckrare exteriör.

**Duschatell Donald** är 86 cm bred, 196 cm lång och 48 cm hög. Tygätgång 2,35 meter och vikt 70 kg.

Valfritt standardtyg kronor ..... 348.—

Valfritt extratyg kronor ..... 367.—

På bilden är Donald klädd med tyg Wismar, som finns i rött, blått eller grått. Bokhyllan är Body, sid. 93.

## modell NIVÅ

## — stålörsbäddar med sicksackresårer

Samtidigt som Ni lyfter upp locket höjer sig den breda stålörsbädden till bäddläge. Underbädden i stålör föres enkelt upp i samma höjd. Såväl sits som bäddar med otroligt starka sicksackresårer. Sängarna, som förvaras färdigbäddade, är försedda med madrasskydd. Stoppad och knapphäftad sits på sicksackresårer med pöl och pölstöd som kan sättas på vilken sida som önskas. Gavlar och sida fanerade i mahogny eller alm. Teakfaner mot ett tillägg av 8.— kronor. Ytbehandlad också inuti. På bilden klädd med extratyget Peru, som finns i färgerna gult, rött och blågrönt. Ang. tygval se sid. 4.

**Duschatell Nivå** är 53 cm hög, 83 cm bred och 196 cm lång. Bäddhöjd 40 cm. Bäddramar 75x185 cm. Tygätgång 2,1 meter och vikt 80 kg.

Valfritt standardtyg kronor ..... 315.—

Valfritt extratyg kronor ..... 332.—

Med Nivå klarar Ni utrymmesproblemet på ett bättre sätt.

Nivå — en kvalitetsduchatell som tål att slita på.

Ryggkuddar med helflatat resårhus 60 cm långa kostar i standardtyg kr. 30.— och i extratyg kronor 35.— per styck.

## modell HAGA

## — en bra duschatell med plats för färdiga bäddar

Ni behöver en bra bäddmöbel, som skall innehålla två färdiga bäddar och som kan användas som sittmöbel under dagen. Då Ni tänker använda bäddarna ofta, är det viktigt att den är lättskött och här lyfter Ni endast på locket och bädden ligger färdig. Underbädd i låda som föres upp i jämnhöjd. Trots det gynnsamma priset erbjuder duschatell Haga följande fördelar:

1. Locket undersida klädd — underspänning.
2. Madrasskydd i båda bäddarna.
3. Hel sicksack-botten i såväl sits som bäddar.
4. Modern trekantspöl.
5. Fanerad i alm eller mahogny.
6. Helt ytbehandlad inuti.

Lägg märke till dessa detaljer, som Ni kommer att uppskatta. Duschatell Haga levereras även i teak mot ett tillägg av 8.—.

**Duschatell Haga** är 195 cm lång och 80 cm bred. Sitshöjden är 42 cm och vikten 70 kg. Tygätgång 2,1 meter.

Pris med valfritt standardtyg kronor ..... 248.—

Pris med valfritt extratyg kronor ..... 264.—

**Ryggkuddar till Haga** i storlek 80x42 cm och 13 cm djupa, stoppade på resårkärna med krollsplint och ren vadd, klädda med valfria tyger, se sid. 4.

Valfritt standardtyg kronor ..... 32.—

Valfritt extratyg kronor ..... 36.—

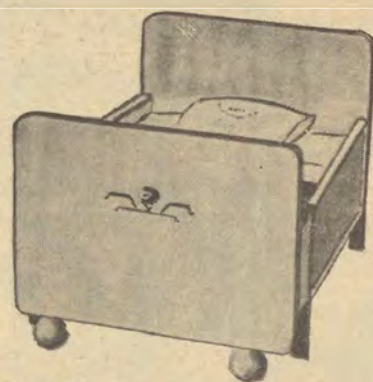

## modell BAMBI

Barnsäng Bambi tillverkas av björk i storlek 63x80 cm och utdragbar till 140 cm. Bonas i alm-, mahogny- eller teakfärg. En bra säng som till följd av serietillverkning kan erbjudas till lågt pris. Vikt 13 kg.

Pris endast kronor ..... 45.—

Hage, passande till ovanstående säng

Pris kronor ..... 18.—



## modell PINOCCIO

Barnsäng Pinoccio, hög- och sänkbär, har blivit mycket populär. Längd 120 cm, höjd 81 cm och bredd 60 cm. Tillverkas i kvistren furu och ytbehandlas i naturfärg. Kraftigt ribbotten. Rejäl kvalitet. Vikt 11 kg.

Pris endast kronor ..... 36.—

**Skumplastmadrass** passande till Pinoccio, 4x55x115 cm klädd med vit bomullsväv. Idealisk barnmadrass.

Per st. endast kronor ..... 21.—



VÄRSÅS

**modell REMI**

Med Remi får Ni en duschatell med bra och rymligt bäddmatt och ligger på bekväma sicksackresårer. Konstruktionen är lättskött och smidig — ett enda handgrepp och bädden ligger färdig — o. duschatellen ser elegant ut, då locket är nedfällt. Tillverkad med kraftig stomme med bäddrammar av stålrör samt fanerad i teak el. mahogny. Underredet i björk, betsat i teak- eller mahognyfärg. Även locket stoppat på outslitliga sicksackresårer med kröllsplint och ren vadd och försett med underspänning.

Duschatell Remi är 56 cm hög, 88 cm bred och 195 cm lång. Bädd 80×190 cm med madrasskydd. Tygätgång 2,1 meter och vikt 53 kg.

Valfr. standardtyg kr. **226.—**  
Valfritt extratyg kr. **243.—**

På bilden är duschatell Remi klädd med extratyget Savoy, se sid. 4.



REMI

Öka bäddens värde med Sencello skumgummimadrass, se sid. 72—73



ARILD



FORESTA



ULTRA

## modell VÄRSÅS

Den breda bädden i den smala duschan! De snedställda sidstyckena trolld bort klumpigheten hos en duschatell med full bäddbredd och ger ett nätt och smäckert intryck. Lovorden har varit översvallande. En fullträff — som Ni kommer att få glädje av. Duschatell Värås tillverkas med kraftiga ramar och både sits och bädd med sicksackresårer. Gavlar i bok med mittparti i svart och svarta mässingsskodda ben. Synliga trädelar i teak- eller mahognyfärg. Genial konstruktion, det är bara att fälla upp locket och den rymliga bädden ligger färdig. Mjuk och skön stoppning med ren krollsplint och vadd på sicksackresårer och effektfull långsgående syning i markerade ränder. Trekantspöl i massiv skumplast. Ang. tygval se sid. 4.

## modell ARILD

Det är den praktiska konstruktionen med plats för färdig bädd — fäll upp locket och bädden ligger färdig — och den kraftiga slitstarka stommen som gör duschatell Arild så omtyckt. Stomme i alm-, teak-, valnöts- eller mahognyfärg, sitsen stoppad med ren kroll och vadd på specialhårdade och manglade dragfjädrar, vilket förstklassiga system också finns i bädden. Trekantspöl och flyttbart pölstöd. Angående tygval se sid. 4.

**Duschatell Arild** är 40 cm hög och 195 cm lång. Bredden är 80 cm. Tygätgång 2,1 meter och vikt 47 kg.

Valfritt standardtyg kronor .....	168.—
Valfritt extratyg kronor .....	186.—

## modell FORESTA

En exklusiv duschatell som Ni kan ställa från väggen rakt ut i rummet om Ni vill. Resårstoppad och knapphäftad sits, liksom bädden försedd med kraftiga sicksackresårer — en garanti för största hållbarhet. Invändigt helt lackerad i grått och sitsens undersida klädd med bolstervar. Synliga trädelar i svart eller jakarandafärg. På bilden är Foresta klädd med det vackra och moderna ylleblandade extratyget Tender i modern grå färg. Lyft bara på sitsen och bädden ligger färdig att användas. En extra skön bädd med rejält bäddmätt och god plats för sängkläderna. Rekommenderas som bruksbädd.

**Duschatell Foresta** är 198 cm lång, 85 cm bred och 44 cm hög. Bäddhöjd 31 cm och bäddmätt 80×190 cm. Tygätgång 3,2 meter och vikt 56 kg.

## modell ULTRA

### — bäddat för att sitta skönt

Genial nykonstruktion i en ultramodern allrumsoffa. Genom att bara fälla upp det skumgummimjuka ryggstödet får Ni en härlig skumgummibädd 90×195 cm på köpet. Sitzen (bädden) försedd med 7½ cm skumgummimadrass (Sencello), klädd med sanforiserat överdrag med ena sidan röd och den andra blågrön i vacker schatering. Ryggstödet klätt med samma tyg på skumgummi. V-formade ben, kraftig teakbetsad ram med hårdfiberbotten och vackert arbetade gavlar i teakfärg. Soffan kan ställas fritt i rummet.

Årets stora bäddnyhet, först på den moderna publikens önskelista.

Formgivare: Bengt Ruda. Original Ikéa-design som rekommenderas.

**Dagbädd Ultra** med 37 cm hög bädd med ryggstöd 83 cm hög. Djup 92 cm och längd 200 cm. Monterbara, V-formade ben. Levereras komplett med madrass. Vikt 50 kg.

Pris komplett med madrass endast kronor... **355.—**

När Ni kommer till Älmhult och själv tittar på Ultra, sätt er i den och med ett finger förvandla den till bädd — ja, bedöm er Ultra ur alla synvinklar — då håller Ni med oss om att Ultra är marknadens bästa allrumsbädd. Välkommen!

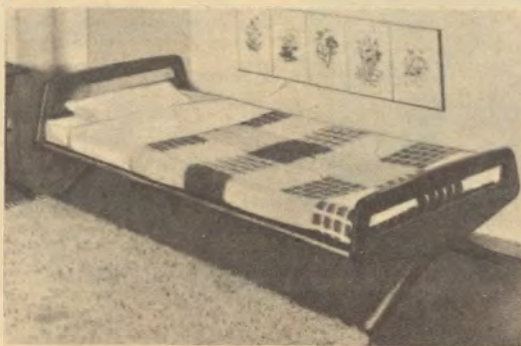

## — Har Ni ingenting att göra — gör det här

**Duschatell Värås** är 196 cm lång, 83 cm bred och 44 cm hög, vikt 47 kg. Tygätgång 2,1 meter.

Valfritt standardtyg .....	212.—
Valfritt extratyg .....	228.—

Värås är på bilden klädd med det exklusiva ylletyget La Strada, kvalitet extra, som finns i svart/ljusgrått, svart/rött och svart/turkos.

## — Trekantspöl, flyttbart pölstöd, vinkelben

Sits och bädd kan erhållas med hela sicksackbottnar mot ett pristillägg av kr. 20.—, vilket rekommenderas. Arild kan nu också erhållas fanerad i matt teak med svart underrede mot ett tillägg av kr. 8.—.

**Hörnbädd Arild.** Två duschateller med pölar och stöd samt med tre ryggkuddar med helflättat resårhus, stoppade med ren kroll och vadd med valfritt tyg. Tygätgång till två duschateller och tre ryggkuddar 6,1 meter. Vikt 100 kg.

Valfritt standardtyg kronor .....	426.—
Valfritt extratyg kronor .....	477.—

## — Kvalitetsduschatell med hel sicksackbädd 80×190 cm

Valfritt standardtyg kronor .....	222.—
Valfritt extratyg kronor .....	246.—

Ryggkuddar med helflättat resårhus, 60 cm långa, kostar i standardtyg kronor 32.— och med extratyg kronor 36.—.

Original Sencello skumgummimadrass (se sid. 72—73) till Arild och Värås 4 cm tjock kronor 83.—.

## modell USI

### — kanske till sovrummet

Här är Ultra-soffan utan ryggstöd och med en hög och en lägre teakgavel, nu som charmant sovrumssäng för ert moderna sovrum. Den kraftiga teakbetsade säng-ramen med hårdfiberbotten och de moderna, V-formade benen kompletterar det moderna intrycket. Bäddmätt 90×195 cm. Vikt 22 kg. Monterbar.

Pris per bädd kronor .....	118.—
Madrass Sencello passande till Usi-bädden och 7½ cm tjock kostar netto endast kronor .....	140.—

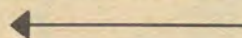

## ORDER I GOD TID

betyder att vi kan hålla leveranstiderna. Detta är särskilt viktigt under höstmånaderna. Skriv på ordern när Ni önskar leverans.

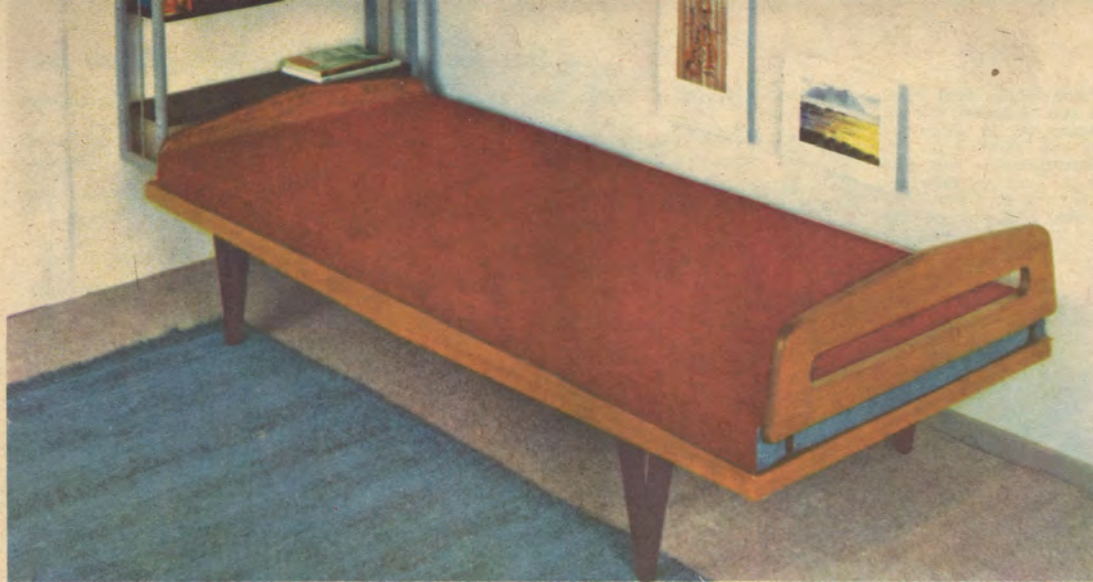

PAUS



RAST



SIESTA



PONTUS

### modell PONTUS

— teak eller mahogny

Nosagresärer med madrassskydd eller hel ribbotten i en rejäl och bra säng med väl tilltagna mått — det är Pontus. Kompletterad med en Sencello skumgummimadrass (se sid. 72—73) eller annan kraftig madrass får Ni en utmärkt säng, så gott som outslitlig. Sidor och gavlar faneerade i teak eller mahogny med stadiga, monterbara ben i svart resp. mahognyfärg. Kvalitetsbädd som rekommenderas.

Säng Pontus är 60 cm hög och 85 cm bred, bäddhöjd 42 cm och bäddmått 80×195 cm. Vikt 22 kg. Levereras med huvudgavel.

Pris med sicksackbotten och madrasskydd

kronor ..... 88.—

Pris med hel ribbotten

kronor ..... 82.—

Stopp! Tänk på Pontus!  
Är inte den något för Er?



TYLÖ

## modell RAST

— en revolution i modern inredning

I Rast finner Ni dels en utmärkt skumgummimjuk sittsoffa, som på ett ögonblick förvandlas till den allra bekvämaste dagduscha med skumgummimadrass eller till den skönaste och behagligaste bäddplats som står att få. Delta är en original Ikéa-konstruktion. Levereras med specialtillverkad Sencellomadrass i det trevliga vändbara överdraget i enfärgat rött och turkos. Tillverkas i svartbetsad björk med ventilerad hårdfiberplatta. Sängbotten är delad så att en del kan fällas upp och bilda ryggstöd.

Dagbädd Rast är 193 cm lång, 32 cm hög och 83 cm djup. Som soffa är den 60 cm hög, sitshöjd 38 cm och sitsdjup 43 cm. Vikt med madrass 32 kg. Pris komplett med 7½ cm tjocka skumgummimadrasser kronor..... **230.—**

OBS! Sencellomadrassen till Rast levereras klädd i samma lyxvar som till PAUS.

## modell SIESTA

— originell form och idé

Antingen Ni söker en ledig sittmöbel, en bekväm uddabädd eller hörnbädd finner Ni den idealiska lösningen just i Siesta — en original Ikéa-modell, signerad Gillis Lundgren. Under den korta tiden i marknaden har Siesta redan sålts i 1000-tals exemplar. Ventilerande träfiberbotten byggd på rustik, modern stomme, som lackeras i svart eller grått med benbeslag i mässing.

Duschatell Siesta är 84 cm bred och 194 cm lång och passar till 7½ eller 10 cm tjock skumgummimadrass 80×190 cm. Lagg märke till det sensationella priset. Vikt 24 kg.

Pris i svart eller grått kronor ..... **68.—**  
Madrass Sencello 7½ cm med rött/turkos enfärgat tyg kronor ..... **136.—**

OBS! Sencellomadrassen till Siesta levereras klädd i samma lyxvar som till PAUS.

## modell TYLÖ

— grålackerad med original nosag-resårer

Original nosagresårer på kraftig sänggram i prima björk och furu med tvärgående förstärkning av stålrör garanterar Er en idealisk sovplats till lågt pris. Helt lackerad i trivagrått. Bäddmätt 80×195 cm. Höjd 40 cm. Levereras komplett med trevligt fotstöd. Monterbar. Priset för denna kvalitetsottoman är förbluffande lågt. Rekommenderas. Vikt 17 kg.

Pris endast kronor ..... **55.—**

## modell PAUS

— fjäder i hatten åt arkitekt Bengt Ruda

Ungdomlig charm möter oss i Paus — den nya dagbädden, som kommer att låta höra tala om sig. En mera välfunnen lösning till "sittbädd" i vardagsrummet eller sovrummet får man söka länge efter. Enkla trivsamma linjer — en helt ny form som avslöjar en god smak och utpräglat sinne för modern hemkultur. Kraftig bäddram fanerad i teak med ventilerad träfiberbotten eller kraftiga nosagresårer, vars ändar är fästade med bult genom ett spår i ramen — helt gnisselfri och skonsam mot sängkläderna. Paus är prydd med välarbetade gavlar i bok. Dekorativt vinkelformade ben i teakbetsad bok liksom gaveln lätt att montera. En verklig önskebädd som Ni kommer att tycka om.

Dagbädd Paus med bäddmätt 80×195 cm är 83 cm hög utan madrass och väger 20 kg.

Pris utan gavlar med hårdfiberbotten kronor ..... **59.—**  
Pris utan gavlar med nosagresårbotten kronor ..... **74.—**

Sencello skumgummimadrass skall det vara till Paus. Den kostar med enfärgad rött — turkos lyxvar netto bara **136.—** i storlek 80×195×7½ cm.

Huvudgavel i teakbetsad bok kronor ..... **16.—**  
Fotgavel i teakbetsad bok kronor ..... **9.—**

## modell SERVIL

— en lågprissäng i elegant utförande

Säng Servil erbjuder en mycket god bädd i storlek 90×195 cm med outslitliga sicksackresårer som ger en bra djupfjädring, men ändå bildar en ryggvänlig, plan bädd. De två gavlarna synnerligen vackert arbetade i massiv ek och teakbetsad bok har en mycket elegant och modern utformning. Kombinera själv Er sovrums möbel med Servil.

Säng Servil är 70 cm hög, 90 cm bred och 200 cm lång. Vikt 24 kg.

Pris kronor ..... **124.—**

Sencello skumgummimadrass, se sid. 72—73

### Specialunderlag för skumgummimadrasser

Modern bäddkomfort enligt senaste rön, rekommenderat av Aktiv Hushållning — skumgummi på sicksackresårer eller hård ventilerad botten — är idealet också för Er. Ikéa ger Er som vanligt de förmånligaste och bästa förslagen till avgjort lägsta priser.





BALTIC

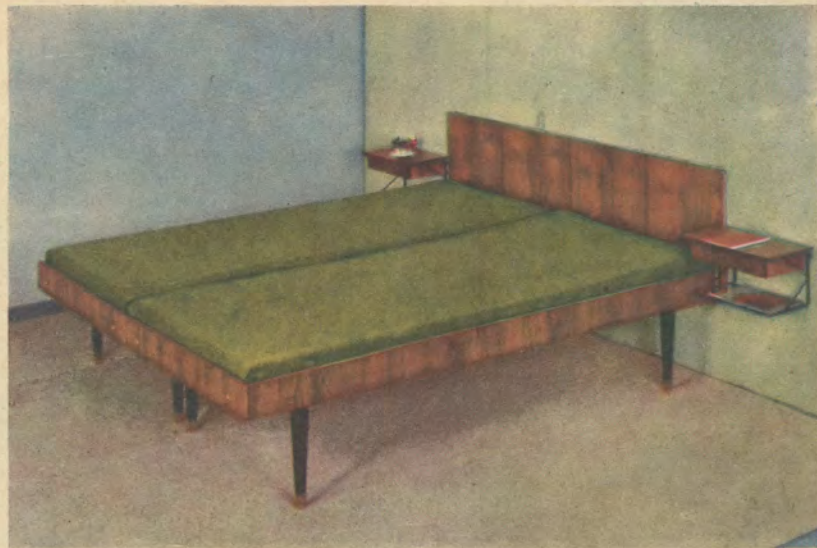

POLLUX



MÖLLE



BIRGIT

## modell BALTIC

— en önskemöbel i särklass

Tack Bengt Ruda för nya trivsamma Baltic! Den är verkligen värd att få många vänner. Exklusiv formgivning, kvalitetsarbete och bästa material, massiv ek och teakfaner. Båddar med kraftiga sicksacksresårer för skumgummi eller kraftiga madrasser. Ni kan inreda sovrummet billigare, men valet av Baltic kommer Ni inte att ångra.

**Säng Baltic** är 210 cm lång och 87 cm bred. Bäddmått 80×195 cm. Gavelhöjd 78 cm, bäddhöjd 42 cm. Ben och gavelramar i massiv ek, f. ö. teakfanerad. Bottnar med sicksacksresårer. Monterbar. Vikt 25 kg.

Pris per styck kronor ..... **195.—**

**Nattbord Baltic** är 62 cm högt, 52 cm brett och 32 cm djupt med sidor i massiv teak och teakfanerade skivor. Låda under överskivan och en flyttbar hylla. Vålgjort och vackert bord. Vikt 7 kg.

Pris per styck kronor ..... **67.—**

**Byrå Baltic** är 73 cm hög, 94 cm bred och 45 cm djup. Tre lådor, varav två 17 cm djupa nedtill och en 6 cm djup överst. Ben och gavelramar i massiv ek, f. ö. teakfanerad. Moderna lådgrepp i rostfritt. Vikt 26 kg.

Pris per styck kronor ..... **125.—**

Byrå Baltic beskrives närmare på sidan 80 (Nestor)  
Fåtölj Novella, se sidan 22

**Toalettbord Baltic** modernt format och praktiskt inrett med spegel i storlek 40×42 cm och 2 lådor i storlek 21×29×6 cm och en i storlek 33×29×6 cm. Sidor i massiv ek, f. ö. teakfanerad. En lyxmöbel som frun i huset kommer att uppskatta. Höjd 118 cm, bredd 84 cm, djup 48 cm. Vikt 16 kg. Monterbart.

Pris kronor ..... **165.—**

**Hel möbel Baltic** om två sängar med bottnar av sicksacksresårer, två nattbord och en byrå.

Förmånspris kronor ..... **635.—**  
(För toalettbord tillkommer kronor 165.—.)

## modell MÖLLE

— i matt teak!

— för det moderna sovrummet —

I denna trivsamma sovrumsmöbel ingår en svängbädd Aveny Extra — se sidan 65 — en garanti för bästa kvalitet och egenskaper. Sängarna är 85×195 cm och försedda med huvudgavel i matt teak och fotstöd. Priserna är räknade med den bästa och mest sålda bädden Aveny Extra, men kan också erhållas med någon av de andra typerna med motsvarande prisändring. Toalettbordet — modell Marlene på sidan 75 — med snedställda hartsar, utdragsskiva med perstorpsplatta och svart stålörnsunderrede, nattborden — modell Figge på sidan 77 — med svart stålunderrede under den matta teakskivan med låda. Den trevliga Fatima-stolen är klädd med valfritt standardtyg — se sidan 36. Tredelad toalettspiegel Laila — se sidan 75.

En utsökt sovrumsmöbel, komponerad av vår expert, tillägnad Ert trivsamma sovrum.

1 Svängbädd Aveny Extra i teak ..... **416.—**

2 kanalsydda vaddmadrasser à 32: 50 ..... **65.—**

1 Toalettbord Marlene i teak ..... **132.—**

2 nattbord Figge i teak à 36: — ..... **72.—**

1 Spegel Laila ..... **44.—**

1 fåtölj Fatima i valfritt Tender-tyg ..... **55.—**

Sovrumsmöbel Mölle levereras kompl. för end. .... **770.—**

De vackra sängmattorna modell Wirgin och Ylva återfinnas på sidan 134 resp. sid. 129.

## modell POLLUX

— den modernaste bland svängbåddar. Kompletter kr 188:—

Nosagresårer och skumgummi är melodin för denna nya svängbädd. Den tillverkas med kraftiga sängramar, stålörnsförstärkning och nosagresårer i bäddarna. Ramar och gavel fanerade i teak eller i zapelimahogny som mattbonas. Stadiga, skruvbara ben i svart resp. mahognyfärg. Denna svängbädd levereras komplett med madrasskydd. Rekommenderas med Senello skumgummimadrass i 7½ cm tjocklek. Båddarna levereras på begäran också med hela ribbottnar.

**Svängbädd Pollux** om två sängar med gavel och madrasskydd. Bäddmått 80×195 cm, bäddhöjd 41 cm. Gavelbredd 164 cm. Vikt 50 kg.

Pris med nosag och madrasskydd, mahogny eller teak kronor ..... **208.—**

Pris med ribbotten utan madrasskydd kronor ..... **188.—**

Obs! Såväl säng som gavlar är fanerade i ädelträ och ej att jämföra med enklare tillverkningar.

**Senellomadrass** i storlek 80×190×7½ cm kostar netto pr styck kronor.. **126.—**  
Se vidare på sidan 72—73.

**Natthylla POLLUX**, lagom stor för det moderna sovrummet. Elegant utförande i teak eller mahogny med plastdoppad trådhylla i svart till teak och vitt till mah. Låda i storlek 18×19×4 cm. Skiva 40×24 cm. Höjd 21 cm. Vikt 3 kg.

Pris per 2 st kronor ..... **35.—**

## modell BIRGIT

— sovrumsgarnityr i vacker mahogny

För Er som föredrar en komplett sovrumsmöbel med hela, fanerade sidor och gavlar. Den vackra och väl ytbehandlade mahogny ger ett förnämligt intryck. Stilfull byrå med snedställd överkant och tre rymliga lådor. Rejält nattbord med låda och fack.

**Byrå Birgit**, 3-lådig med mässingsbeslag, storlek 41×87×70 cm. — Obs. den rejäla storleken.

Pris pr styck ..... **126.—**

**Säng Birgit** med gavlar och sidor i mahogny, storlek 80×195 cm. Levereras utan sängbottnar.

Pris pr styck ..... **115.—**

**Nattbord Birgit**, storlek 35×50×56 cm med låda och fack.

Pris pr styck ..... **58.—**

**Stol Birgit** med bricka i mahogny.

Pris i valfritt standardtyg ..... **32.—**

**Hel möbel Birgit** om byrå, 2 sängar, 2 nattbord och 2 stolar.

Pris komplett ..... **528.—**

Till dessa sängar passar våra resår-madrasser Aveny standard storlek 80×195 cm. Moderna människor med god smak lägger grunden till en god ekonomi redan från början genom att välja sin bostättning från Ikéa.

Obs! Alla order om minst 1.500 kronor levereras fraktfritt söder om Östersund och med halva frakten fri från avsändningsorten till platser norr om Östersund.

# Aveny resårsängar - grunden

## AVENY RESÅRSÄNGAR

— *Kunglig komfort till vardags*

Aveny resårsängar har blivit vår största artikel. Orsaken härtill är det förstklassiga utförandet och de i förhållande till kvaliteten oslagbara priserna. Till hela Sverige sändes idag de berömda Avenysängarna och vi vill uppriktigt rekommendera dem till alla som sätter värde på en god säng.

Aveny tillverkas i fyra olika utföranden. Standard, Lyx och Extra samt Superb. Samtliga göres på ytbehandlade trästommar med monterbara ben. De kan därför användas i vanliga sovrumssängar med sidstycken. Samtliga sängar levereras med löstgärd, vadderat och bolsterklätt fotstöd. De olika systemen beskrivas här bredvid.

En Aveny-säng hör till det bästa Ni kan välja. Föredrar Ni en hårdare bädd är Aveny Standard idealisk, vill Ni ligga så där extra mjukt, men ändå på en anatomiskt riktig plan bädd är Aveny Extra Er önskesäng. 1.000-tals kunder har redan valt Aveny och allt flera som nu gör samma val har fått rekommendationer av belätna Aveny-ägare. Det är mycket, som talar för Aveny-önske-sängen också för Er.



### AVENY POPULÄR

— *rekommenderad av husmor och John Blund*

I svängbädd Aveny Populär ingår den trevliga gaveln på bilden ovan i omtyckt enkel modell, fanerad i alm, mahogny eller teak, som fastsättes med kraftiga beslag vid sängarna. Kombinerar själv Er svängbädd med en gavel Populär och två sängar av valfritt utförande, se prislista sid. 65. De flesta väljer dubbel-fjädrande Extrasängar. Till varje kombination monterbara bolsterklädda fotstöd. Dessa svängbäddar har blivit mycket omtyckta för sitt trevliga utseende och praktiska konstruktion, som underlättar arbetet för husmor och fördjupar sömnen för alla. Svängbädd Aveny Populär med extra-sängar — se sid. 65 — 15 års garanti.

Pris med sängar 80×195 eller 85×195 cm. Vikt 86 kg,  
 kronor ..... **416.—**  
 Pris med sängar 90×195 cm kronor ..... **462.—**

### SENCELLO-SKUMGUMMI

till Er Avenysäng. Övermadrass med 25 mm Sencello skumgummi med kaviteter, klädd med samma trevliga bolster som Aveny Extra och Lyx-sängarna. Madrassen tillverkas endast i storlek 85×195 cm. Ni som väljer Avenysängar typ Lyx eller Extra bör inte försumma detta tillfälle att få en original Sencello-madrass i samma bolster och till särskilt förmånspris. Per styck endast kronor ..... **70.—**





# för riktig vila - år efter år

## NETTOPRISLISTA PÅ AVENYSÄNGAR.

### Aveny STANDARD

— *sicksackresårer* — *hård bädd*

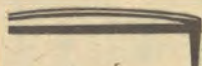

Kraftig ram med monterbara ben, monterad med kraftiga sicksackresårer och stoppad med sydd krollsplintmatta, krollsplint och ren vadd N 100. Klädd med bästa jacquardvävda bolstervar. Bådden blir relativt hård men otroligt slitstark.

### Aveny LYX

— *helflättat resårhus* — *mellanhård bädd*



Helflättat resårhus av specialhårdad tråd enligt senaste metallurgiska rön, vilket gör spirallerna praktiskt taget omöjliga att deformera. Trådarna går in i varandra i en täthet av ca 400 spiraler per kvadratmeter och bildar en enda fjädrande enhet. Systemet, som användes i kvalitetsbäddar över hela världen, är enastående hållbart. Stoppas med sydd krollmatta, krollsplint och ren vadd N 100. Bästa jacquardvävda bolstervar med markerade kanter och vit käder. Kraftig, ytbehandlad ram med monterbara ben.

### Aveny EXTRA

— *dubbelfjädrande* — *mjuk men medicinskt riktig* — *15 års garanti*



15 års  
garanti

Systemet som slagit alla rekord, byggs med helflättad resårkärna på underlag av sicksackresårer — dubbelfjädrande. I övrigt som system Lyx, men med 1 kg ädelfiber — det nya sensationella stoppmaterialet, se sid. 74 i överstopp. Detta system användes av flera ledande tillverkare och är allmänt ansett som det förnämsta i marknaden. Rekommenderas. På den helflättade resårkärnan i Aveny Extra lämnas 15 års garanti.

### Aveny SUPERB

— *Aveny Extra i lyxförpackning*



Aveny Superb av alltigenom samma förnämliga konstruktion som system Extra, men med ädelfiber och vitvadd i överstopp och med belgiskt lyxbolster av utsökt kvalitet, jacquardvävt i modernt mönster i gult, grått eller blått. Kanalstickad översida och madrasserade sidor med dekorativ stickning. 15 års garanti för resårkärna.

### Aveny SPECIAL

— *extra lång 85x205 cm*

Behöver Ni en extra lång säng rekommenderar vi Aveny Special. Samma förstklassiga utförande som Aveny Extra (se ovan) med 15 års garanti. Vikt 40 kg.

Enkelsäng Aveny Special med ben och fotstöd kronor ..... 195.—  
Kanal Madrass till Special kronor ..... 34.—

### SKUMGUMMIMADRASS

till sängarna Aveny Lyx och Extra med samma bolstervar.









Storlek 85x195x2,5 cm. Per styck endast kronor ..... 70.—

### Aveny GRAND LIT

— *extra bred 110 eller 130x195 cm*

Som extra bred säng eller dubbelsäng rekommenderar vi Grand Lit. Utförande som System Lyx (se ovan). En lyxbädd i Aveny-serien.

Enkelsäng Grand Lit A med ben 110x195 cm (Vikt 65 kg) kronor ..... 235.—  
Kanal Madrass 110x195 cm kronor ..... 46.—  
Enkelsäng Grand Lit B med ben 130x195 cm (Vikt 72 kg) kronor ..... 260.—  
Kanal Madrass 130x195 cm kronor ..... 58.—  
Kanal Madrass 65x195 cm för Grand Lit B per styck kronor ..... 30.—

	80 el. 85x195 cm	90x195 cm
 Enkelsäng med ben och fotstöd. Vikt 31 kg.	92.—	108.—
Kanal Madrass	32.50	36.50
 Svängbädd Populär (se sid. 64) Vikt 68 kg.	246.—	278.—
 Enkelsäng med ben och fotstöd. Vikt 38 kg.	152.—	172.—
Kanal Madrass	32.50	36.50
 Svängbädd Populär (se sid. 64) Vikt 86 kg.	368.—	406.—
 Enkelsäng med ben och fotstöd. Vikt 38 kg.	177.—	200.—
Kanal Madrass	32.50	36.50
Skumgummimadrass	70.—	
 Svängbädd Populär (se sid. 64) Vikt 86 kg.	416.—	462.—
 Enkelsäng med ben och fotstöd. Vikt 38 kg.	197.—	212.—
Kanal Madrass	42.—	48.—
 Svängbädd Populär (se sid. 64) Vikt 86 kg.	456.—	488.—



GALA



MAGNIFIK



IDEAL



ECKE

## Aveny GALA

— betyder lyx och kvalitet

Invid läser Ni om hur de olika sängarna Aveny är gjorda. Med svängbädd Gala presenterar vi det bästa som står att få — 2 sängar Aveny Superb blätt, grått eller gult lyxbolster. Den nya trevliga svängbäddsgaveln Gala i mahogny- eller teakbetsad bok är klädd med svart pärlspikat konstläder. Aveny Gala är en angenäm bekantskap för Er som inte "ger Er" förrän Ni funnit det bästa.

**Svängbädd Aveny Gala** med 2 superb-sängar storlek 85×195 cm, bolsterklätt vadderat fotstöd och gavel i teak- eller mahognyfärg levereras komplett för endast kronor ..... **465.—**

**Kanalmadrass Aveny Superb**, stoppad med vit vadd och klädd med samma lyxvar kostar per styck endast kronor ..... **42.—**

Ni kan också välja någon av de trevliga enkelgavlarna Marja, Gazell och Safir till Er Avenysäng. Se nedan.

## Aveny ECKE

— ännu ett trevligt förslag

Två sängar Standard, Lyx eller Extra, se sid. 65, med en lång- och en kortsida, klädda med valfritt tyg, se sid. 4, så att sängarna kan placeras på vilket sätt som helst. Sängstorlek 80×195 cm.

<b>Aveny standardsäng</b> klädd i specialtyg kronor .....	<b>120.—</b>
„ „ standardtyg kronor .....	<b>130.—</b>
„ „ extratyg kronor .....	<b>142.—</b>
<b>Aveny lyxsäng</b> „ „ specialtyg kronor .....	<b>180.—</b>
„ „ standardtyg kronor .....	<b>190.—</b>
„ „ extratyg kronor .....	<b>202.—</b>
<b>Aveny extrasäng</b> „ „ specialtyg kronor .....	<b>205.—</b>
„ „ standardtyg kronor .....	<b>215.—</b>
„ „ extratyg kronor .....	<b>227.—</b>

**Ryggkuddar**, stoppade på helflatad resårkärna med ren kroll och vadd med avsydda kanter. Tygätgång 0,7 meter per styck. Längd 80 cm och höjd 40 cm. Pris pr styck i tyg special kr 30:—, i tyg standard kr 32:—, i tyg extra kr 36:—.  
Överkast avsett att vikas om den färdiga bädden under dagen. Storlek 150×250 cm. Pris pr styck i tyg special kr 30:—, i tyg standard kr 40:—, i tyg extra kr 57:—.  
För hel hörnbädd med två extrasängar, tre ryggkuddar och med sängsidor, ryggkuddar och två överkast i valfritt standardtyg blir priset kr 606:—, men kombinera själv precis som Ni behagar. Ang. tygval se sid. 4.

Välj Aveny — önskebädden också för Er.

## Aveny MAGNIFIK

— svängbädd med gavel och nattbord i ett

Med två sängar Aveny — Lyx, Extra eller Superb — och en gavel Magnifik har Ni anatomiskt riktiga bäddar med mervärde i form av vadderad och bastklädd huvudgavel, bolstervarsklädda fotstöd samt två sänghyllor i teak med lådor 26×19×6 cm. För den funktionella utformningen av gavel Magnifik svarar Bengt Ruda. Ta hänsyn till vad separata nattbord kostar och Ni skall finna, att Aveny Magnifik är ett förmånligt köp — som ger Er en god portion lyx på köpet.

**Svängbädd Aveny Magnifik** med natthyllor och två Aveny Extra-sängar är 240 cm bred och 88 cm hög. Sängarnas storlek 85×195 cm. Vikt 95 kg.

Pris komplett kronor ..... **520.—**

Magnifik-gaveln kan också kombineras med Lyx- eller Superb-sängar.

Pris för gavel med natthyllor kronor ..... **166.—**

## Aveny IDEAL

— som enkelbädd eller hörnbädd

Ett ryggparti som Ni monterar på väggen lätt att fälla intill väggen, då bädden skall användas och då bildande väggskydd enligt bilden. Utfäld blir det utmärkt ryggstöd (sitsdjup c:a 55 cm).

Ryggpartiet i stålror med ram av träkonstruktion, stoppad med 30 mm skumplast och klädd med valfritt special-, standard- eller extratyg. Idealryggen är 125 cm lång och 33 cm hög. Vikt 7 kg.

**Ryggstöd Aveny Ideal**

Pris pr st i specialtyg kronor .....	<b>52.—</b>
Valfritt standardtyg kronor .....	<b>55.—</b>
Valfritt extratyg kronor .....	<b>59.—</b>

Ryggstöd Aveny Ideal är lämpligt också för andra bäddmöbler, t. ex. duschateller och dagbäddar.

Trivsamt hemma hos Er — med moderna sänggavlar från Ikéa

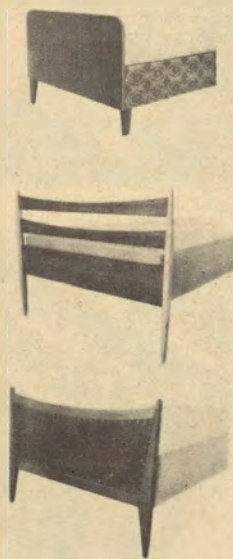

På Er Aveny-säng kan Ni montera vilken som helst av de här gavlarna. Med en säng och två gavlar gör Ni en förtjusande enkelsäng, ja varför inte sätta gavlar på båda sängarna i sovrummet. Med hänsyn till arbete och material är priserna ytterst gynnsamma. Jämför själv och Ni skall finna att Aveny-gavlarna tål en noggrann jämförelse beträffande såväl kvalitet som pris.

**Gavel Marja** tillverkas i spärffanerad alm, teak eller zapelimahogny med tåliga mattbonade ytor. Lätt att montera och levereras komplett med beslag.

Pris i 82 eller 87 cm bredd i alm eller mahogny.  
Pr styck ..... **34.—**

Pris i teak ..... **40.—**  
Pris för 92 cm bred gavel i alm eller mahogny.

Pr styck ..... **36.—**  
Pris i teak ..... **42.—**

Vid beställning av Marja-gavlar var god ange fot- eller huvudgavel.

**Gavel Safir**, hypermodern gavel med massiva ekben och mellanparti av teakbetsad bok. En särskilt välarbetad och smakfull gaveltyp, som Ni kommer att trivas med. Passar endast till 90 cm breda Aveny-sängar. Höjd 70 cm. Vikt 3,5 kg.

Pris pr styck 90 cm breda kronor ..... **45.—**

**Gavel Gazell** — den mest exklusiva av våra gavlar — tillverkas i ren bok, betsad i mahogny- eller teakfärg. Fyllningen klädd med svart mässingsspikat konstläder på båda sidor. Denna gavel passar endast till 85 cm breda sängar och är 78 cm hög. Gazellgaveln gör sig också utmärkt tillsammans med svängbädden Gala. Vikt 3 kg.

Pris pr styck 85 cm breda kronor ..... **55.—**



LORRY

FIESTA

**LORRY**

— *sidentäcke*

Täcke Lorry i sicksackstickat brokadsiden i moderna ruttmönster, enfärgat i rosa, blått, grönt eller guld med diskret tonade motiv. Baksida i kraftig täcksatin i samma färg, liksom brokadsidenet av tätslagen och vacker kvalitet. Stoppat med 2,2 kg ny porös vitvadd av bästa kvalitet ren bomull. Storlek 145×200 cm. Ett i allt förstklassigt täcke av bästa material och konfektion. Rekommenderas.

Pris pr st i valfri färg endast kronor ..... 29.50

**ULLA**

— *satinettäcke*

Täcke Ulla storlek 145×200 cm, stoppat med 2,4 kg ren melerad vadd kvalitet N 100. Enfärgad satinett i rosa, blått, grönt eller guld och stickat i rutor. Ett enkelt men omtyckt täcke till oslagbart pris.

Pris pr st i valfri färg endast kronor ..... 22.50

**FIESTA** — *harmoniskt i dessin och färger*

Liksidigt täcke i askgrått med effekter i mellangrått och syren eller rosa — lugna, diskreta färger i en ultramodern dessin i 100 % bomull, smuts- och vattenfrånstötande av Wäveribolagets välkända fabrikat. 2,4 kg ren vit täckvadd och vacker rutstickning. Bästa material och arbete i ett täcke som bör komma högt också på Er önskelista. Storlek 200×150 cm.

Pris per styck kronor ..... 39.—

**BETTY** — *vatten- och smutsfrånstötande*

Alla tiders nyhet är detta förnämliga sidentäcke, stoppat med garanterat ny vit vadd. Det modernt mönstrade sidenet i vacker mellarosa eller ljusblå färg är vatten- och smutsfrånstötande efter en speciell behandling — en enastående fördel som Ni bör ta vara på. Ett härligt täcke som vi gärna rekommenderar. Storlek 200×145 cm. Vikt 2,3 kg.

Pris per styck endast kronor ..... 34.—

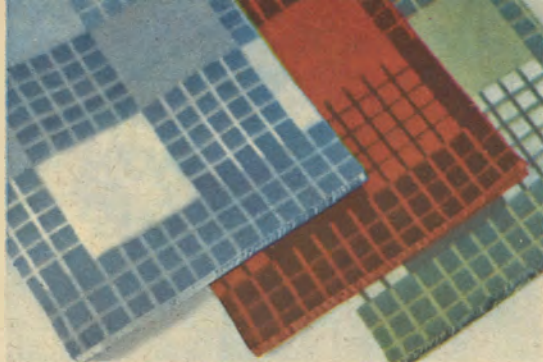

MARYLIN



UNI

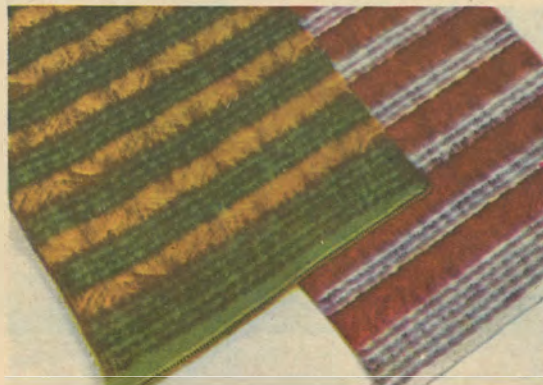

PONKO

**MARYLIN**

— favoriten på vår utställning. Läcker pastellfärg ljusblått/grått, ljusgrönt/grått eller fylligt rött/svart. Kraftig ruggning, varm och skön filt som Ni trivs med. Kantad med brett sidenband. Vår mest sålda filt, som genom jätteköp nu levereras till ännu lägre pris. Storlek 140×190 cm. Vikt 1,5 kg.

Pris per styck endast kronor ..... 21.—  
,, ,, två styck kronor ..... 39.—

**UNI**

— *pastellfärgad yllefilt*

Enfärgad yllefilt i läckra pastellfärger rosa eller ljusblått kantade med 2 cm brett sidenband i samma, men något fylligare färg. Præktig kvalitet med 25 % nyullinblandning. En kvalitetsfilt till sparpris från Ikéa. Storlek 140×190 cm. Vikt 1,5 kg.

Pris per styck kronor ..... 27.—  
Pris per två styck kronor ..... 52.—

**PONKO**

i underbar yllekvalitet. Något utöver det vanliga är denna lyxfilt i tjock härligt varm yllekvalitet. Kantad med brett sidenband. Modern dessin i omtyckt färgsättning gul/grön eller rött/grå gör PONKO idealisk även i bilen. Tag denna holländska yllefilt med på Er önskelista -59. Storlek 150×200 cm. Vikt 1,9 kg.

Priset är satt så lågt som kronor ..... 42.—

**ULLY**

— *holländsk ullfilt*

25 % nyullinblandning som ger en luftig och varm filt med härlig känsl och varma färger. Modernt mönster i ljusblått/grått och sidenbandskantad. Storlek 140 cm×190 cm. Vikt 1,5 kg.

Pris per styck kronor ..... 27.—  
Per per två styck kronor ..... 52.—



ULLY



LYX

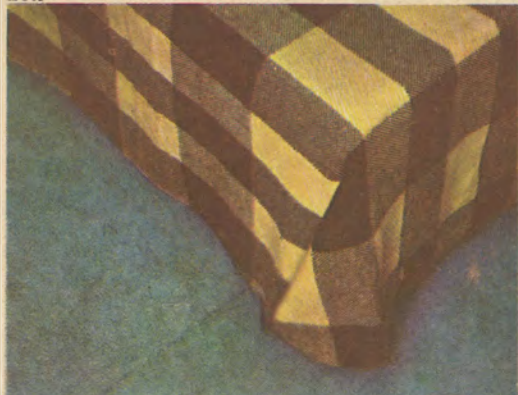

**HEMSÖ**

— 100 % bomull

Ett nytt trevligt överkast i modern rutig dessin gul/svart, röd/svart eller grön/svart i storlek 140×270 cm gör sig utmärkt till duschatellen eller enkelbädden. Slitstark genomvävd kvalitet i ren bomull. Ett modernt överkast till sparpris från Ikéa.

Pris endast kronor ..... 19.—

**Resttyger som draperi och överkast.**

På möbeltafsavdelningen uppstår ibland vissa restpartier av utgående dessiner synnerligen lämpliga som kraftigare draperi- och överkasttyger, bredd 130—150 cm i trevliga mönster och färgställningar, som utsäljes till kraftigt reducerade priser. Vid rekvisition angiv önskad färg. Till följd av ofta varierande dessiner kan tygprover ej sändas.

Pris per meter endast kronor ..... 10.—

**ROSI — med lugna, vackra pastellfärger**

Rosi är den stora överkastnyheten. Se bara de lugna vackra pastellfärgerna i rosa, gult och grått, och känn på den härliga tätslagna kvaliteten med både varp och väft i ren bomull — en krympt bomullsvara, sol- och kokäkta.

Rosi I passar till svängbädd med sängar 85×195 cm, 45 cm rynkad kapp på två lång- och en kortsida.

Pris endast kronor ..... 55.—

Rosi IV passar till sovrumsmöbel typ Birgit och Baltic, se sid. 63, 80 eller 85 cm breda sängar. Kappa på två långsidor.

Pris endast kronor ..... 52.—

**LYX — i matelassérat täcksiden i rosa, blått eller grönt**

Ett stilfullt överkast i täcksiden av hög kvalitet med vadderad baksida och sytt i vackra mönster. Försett med 45 cm kapp med kraftiga veck. Tycker man om sidan och eleganta stickningar är detta överkast idealiskt.

Utförande I (svängbädd med sängar 80×195 cm) kronor ..... 92.—

Utförande II (dubbelsäng med sängar 80×195 cm) kronor ..... 85.—

Detta överkast kan erhållas i dessa båda utföranden men till sängar 85 resp. 90 cm breda mot ett pristillägg av 5.— kronor.

OBS! Sidenet är vatten- och smutsfrånstötande enligt en speciell behandlingsmetod. OBS!

**SAGA — pastellfärger i blått, rosa och gult**

En tät och präktig bomullsvara med effekttrådar i rayon gör Saga till ett sällsynt vackert och slitstarkt överkast. Högsta ljusbeständighet och handtvättas på vanligt sätt. 45 cm:s kappor med kraftig rynkning. Ett kvalitetsöverkast som Ni kommer att trivas med.

Utförande I (svängbädd med sängar 80 eller 85×195 cm) kronor ..... 62.—

Utförande II (svängbädd med sängar 90×195 cm) kronor ..... 66.—

Utförande III (enkelsäng med kapp på en lång- och två kortsidor) kronor ..... 43.—

**DRIMI — sol- och kokäkta färger**

100 % bomull i fintrådig, tätslagen kvalitet betyder ett smidigt och slitstarkt överkast, som Ni kommer att trivas med. Till varje överkast hör två kuddpåsar i storlek 50×60 cm. Vackra pastellfärger i turkos och grått med enfärgad grå kapp och bästa konfektion. Kappans höjd 45 cm.

Drimi I passar till svängbädd med sängar 85×195 cm, kapp på två lång- och en kortsida.

Pris för överkast och två kuddpåsar endast kronor ..... 76.—



ROSI



SAGA



DRIMI

**Väggskydd av fanerväv**

Omtyckt material som väggskydd, men kan användas till mycket i modern inredning. Består av 8 mm breda fanerstavar i teak, mahögn eller abachi. Levereras i rullar innehållande 60×300 cm och i rullar om 60×200 cm.

Obs! Levereras med kantlist av plast och spik för uppsättning.

60×200 cm kronor ..... 10.50  
60×300 cm ..... 13.50

## modell DERBY

— en dubbelottoman i särklass

Kraftiga plastlackerade stålrör och sicksack-resårer ger utmärkta bäddar i denna nya ottoman. Undersängan har uppfälld samma höjd som översängan. Denna smäckra men slitstarka möbel är lättstädad och praktisk och är den bästa lösningen av bäddproblemet för många. Om Ni jämför kvaliteten med priset finner Ni ytterligare ett bevis för att Ikea säljer bra möbler till ojämförligt lägsta priser.

Dubbelottoman Derby är 40 cm hög, 80 cm bred och 195 cm lång. Vikt 34 kg.

Priset är komplett endast kronor ..... 115.—

EN SLITOTTOMAN SOM KOMMER ATT BLI TILL STOR GLÄDJE OCH NYTTA.

OBS! Genom ett sinnrikt beslag med vilket sicksack-resårerna fästes vid stålröret försvinner alla möjligheter till gnissel.

## ORIGINAL SENCELLO SKUMGUMMI

Till samtliga bäddar på denna sida kan Ni erhålla original SENCELLO skumgummimadrasser till fördelaktiga priser. Komplettera Er bädd med denna lyx till sparpris — se sidan 73!

## modell SPORT

— den moderna våningsängan

För barnkammaren eller sommarstugan. En elegant och praktisk nyform, signerad Bengt Ruda. Kraftiga sängramar i grålackerad björk med sicksackresårer. Vinkelformade sidor i svartlackerad björk och 20 cm högt löstagbart skyddsräcke för överbädden av svart metall. Genom sin vackra form och stadiga konstruktion rekommenderar vi gärna den monterbara Sportmöbeln till de pretentiösa kunderna.

Våningsäng Sport med bäddmätt 80×192 cm är 143 cm hög. Underbäddens höjd utan madrass är 34 cm och överbäddens 123 cm. Vikt 45 kg.

Pris komplett endast kronor ..... 148.—

Kom ihåg att hela besparingen är skattefri när Ni sparar köper direkt från Småland och Ikea.

## modell PERCY

Ny trevlig ottoman med samma kraftiga bäddram som i våningsäng Sport. Storlek 80×192 cm och vikt 17 kg. Pölstöd och svarvade ben i svart till den grålackerade bädden. Kvalitetssäng som rekommenderas.

Pris pr st kronor ..... 62.—

## modell TRIPPEL

Seriesängen Trippele. Tillverkas med steg i björk och gavlar av prima fur, laserad i naturfärg. Mellan- och undersängan med glidknappar. Översängens höjd 57 cm, bäddmätt 75×190 cm. Mellansängens höjd 38 cm, bäddmätt 75×180 cm. Undersängens höjd 38 cm, bäddmätt 75×170 cm. Vikt 51 kg.

Pris komplett med kedjebotten kronor ..... 126.—

Kompl. m. hela sicksackbottnar kronor .... 165.—

Som ovan men med bäddmätt 65×165, 65×155 och 65×145 cm. Mycket lämplig barnkammarmöbel. Vikt 39 kg.

Pris komplett med kedjebotten kronor ..... 122.—

Kompl. m. hela sicksackbottnar kronor .... 152.—

Trippele säljes också bäddvis. Dela då priset med tre och lägg till 2:— kronor.

## modell GAST

— turistsäng med stålrör och original nozag

Ny förbättrad konstruktion med kraftiga stålrör, helt brännlackerade i vacker grön färg. 16 st original nozag-resårer monterade med slitstarka gummibussningar, varigenom sängen blir absolut gnisselfri. Benen försedda med gummifötter för att skydda golvet. Står stadigt och är lätt hopfällbar. Levereras komplett med kudd- och folstöd. Bäddmätt 75×190 cm och vikt 17 kg.

Extra lågt pris för denna säng, endast kronor 52.—

Modell Gast II. Utseende som ovanstående men

i enklare utförande. Pris per styck kronor .... 44.—

## modell VANDA

Vanda våningsäng är monterbar och tillverkad av naturbonad furu med kedjebottnar. Totalhöjden är 125 cm och avståndet mellan sängarna 84 cm. Storlek 75×190 cm. Vikt 43 kg.

Pris komplett .98.—

För hela sicksackbottnar i båda bäddarna tillkommer 26.—

## modell MAX

Max med hel låda i alm-, valnöts- eller mahognyfärg med spår och kulor i skivan för draperiupphäng. Längd 200 cm, bäddmätt 75×190 cm. Bäddarna kan förvaras färdigbäddade. Ytterbädden helt fristående. Vikt 44 kg och 58 kg.

Pris enbäddat kronor ..... 142.—

Pris tvåbäddat kronor ..... 242.—

Max — ett kvalitetsskåp som rekommenderas.

Max Junior, som ovan men totallängd 170 cm, för juniorer. Samma pris.

## modell MATADOR

— Vackert ”fodral” till den färdiga bädden

Matador är vår nya schlager i sängskåp och tillverkas helt i matt zapelimahogny eller teak. På dörrrens insida fallbar klaff som nattbord. Invändigt är skåpet helt lackerat i trivagrått. Kraftig stålrörsbädd med outslitliga sicksacksresårer, kopplade med gummiband. Bädden får plats färdig i skåpet — bara att fällas ut. Ett välgjort och bra sängskåp till sensationellt pris.

Sängskåp Matador är 110 cm högt, 85 cm brett och 46 cm djupt.

Bäddmätt 75×190 cm och vikt 37 kg.

Pris i mahogny endast kronor ..... 168.—

Pris i teak endast kronor ..... 178.—

## modell VIKING

Specialpris pr styck endast 79 kronor

Viking är idealbädden för alla, som måste spara på utrymmet, och har blivit en av våra mest sålda artiklar. Nu med ytterligare förbättringar. 4 hjul, så att sängen kan köras också i sidled, och med fastmonterad draperihylla i alm eller mahognyfärg som i utfällt läge tjänstgör som huvudgavel. Den kraftiga stålkonstruktionen är lackerad i grön färg med bekvämt sviktande sicksackbottnar och automatisk framfällning av benen gör Viking nära nog outslitlig och mycket lätt att handha. Bädden förvaras färdig under dagen och på kvällen är den lekande lätt att fälla ut. Få artiklar har fått så mycket beröm på vår utställning i Älmhult, där intresserade själva har fått övertyga sig om Vikings alla goda egenskaper. En genial lösning av Ert sängproblem med bädd som skänker fullgod vila. Rekommenderas.

Vikbädden Viking är 110 cm hög hopfälld och bäddmätt är 75×190 cm. Med hel sicksackbotten och hållare för sängkläder. Vikt 16 kg.

Pris pr styck endast kronor ..... 79.—  
Madrass, passande till Viking i ren kroll och vadd, kraftigt bolster och häftad med puskor.

Pris pr styck kronor ..... 32.—

VIKING — EN IDEALMÖBEL TILL SENSATIONELLT PRIS!

## modell CUBA

Sängskåp Cuba med plats för en eller två färdiga bäddar är idealiskt för små utrymmen. Stativet tillverkas av stålrör med hylla i björk i alm- eller mahognyfärg, sängarna tillverkas av 32 mm stålrör och sicksackresårer, försedda med tygremmar för bäddens fasthållande som gör att de kan förvaras färdiga. Lev. komplett med remmar och draperikulor men utan draperi. Bäddstorlek 75×190 cm. Totallängd 202 cm. Vikt 39 kg.

Enkelbädd endast kronor ..... 135.—

Cuba dubbelbädd. Yttre bädden kan enkelt fränkopplas för att användas på annan plats. Dess inre ben är försedda med rullar. Vikt 54 kg.

Dubbelbädd endast kronor ..... 190.—





DERBY

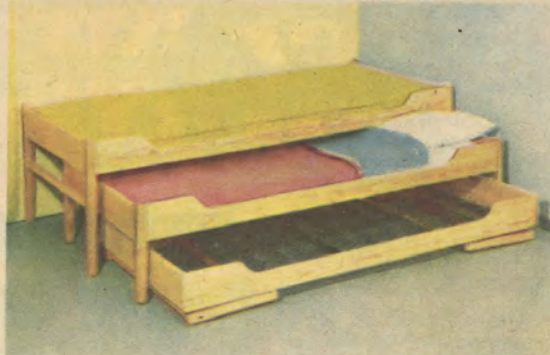

TRIPPEL



MATADOR



SPORT



GAST



VIKING



PERCY



MAX

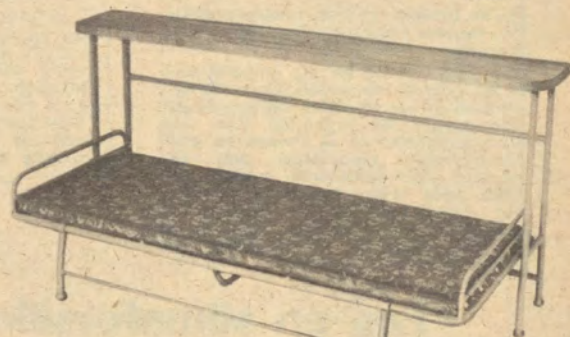

CUBA

# Ikéa bryter prisvännen

# Sencello skumgummi

## Utnyttja sovtimmarna bättre

Med Er moderna inställning vet Ni ju redan hur viktigt det är för nerver och hälsa med en bra bädd och att skumgummi är ett utmärkt bäddmaterial, som ger skön ytmjukhet, följsamhet och det rätta lyftande stödet.

Men det var klokt av Er att titta lite närmare på de här sidorna — de vill tala om för Er inte bara vad Ni visste förut utan också att det finns olika typer av skumgummi, hur viktigt det är att alla cellerna är kommunicerande — d. v. s. att materialet "kan andas" och att runda celler betyder längre livslängd — en sak som kanske inte märks genast men om 10–20 år.

Välj därför en märkesvara — det finns många att välja på — och Ni vet vad Ni får. Sencello är en kvalitetstestad märkesvara — med skriftlig garanti — som Ni får till ytterst fördelaktiga nettopriser från Ikéa. Alla fördelar som kan sägas om något skumgummimaterial, kan sägas om Sencello.



Fru  
Dagmar  
Carleson

Gymnastikdirektör  
leg. sjukgymnast

## Luftens cirkulations- möjligheter

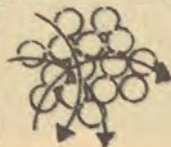

i en skumgummimadrass är av väsentlig betydelse. För att fullständig luftväxling skall vara möjlig måste alla celler ända upp till ytan ha kommunikation med varandra. Den patenterade tillverkningsmetoden ger Sencello-materialet denna viktiga egenskap. Sencello är en friskluftmadrass med fullständig luftväxling.

En av landets erkända ryggspecialister, Fru Dagmar Carleson, säger om Sencello:

Förutsättningarna för att kroppen skall få en fullgod vila anser jag vara, dels att bädden har en sådan fasthet att särskilt ryggen får ordentligt stöd, dels att ytmjukheten är så avvägd att blodcirkulationen underlättas och alla muskler får fullständig avslappning. Efter egen erfarenhet rekommenderar jag helhjärtat Sencello skumgummimadrasser i kombination med ett av de ändamålsenliga bäddunderlag, som Möbel-Ikéa erbjuder.

### 4 cm tjocklek

för överstoppade resårunderlag t. ex. Avenysängar (se sid. 65). Denna tjocklek väljes med fördel till duschateller och bäddsoffor med sicksackresår.  
Storlek 80×190×4 cm.

Kronor .....

89.—

### 7 1/2 cm tjocklek

för sicksackresårer och andra fjädrande underlag, t. ex. dagbäddarna på sid. 60 m. fl. Väljes med fördel även till hårdfiberunderlag.  
Storlek 80×190×7 1/2 cm.

Kronor .....

126.—

### 10 cm tjocklek

för fast botten, hårdfiber eller ribbotten. T. ex. dagbäddarna på sid. 60. Väljes ofta även till sicksackbotten.  
Storlek 80×190×10 cm.

Kronor .....

154.—

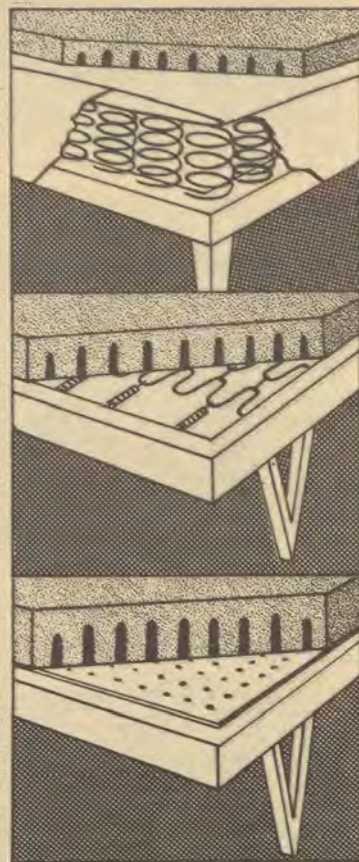

## Tag en sömnförsäkring med Sencello – märkesvaran med garanti



# märkesvaran med GARANTI

# Billigare än Ni tror!

## Sencello-kudden

— drömkudden av underbart mjukskumgummi. Formgjuten och noggrant utprovad för rätt bärighet — inte för mjuk så att huvudet sjunker ner, inte för hård så att huvudet rullar ovanpå.

Standardstorleken 50×60 cm med krympt vitt bomullsöverdrag med blå passpoal och blixtlås. Övriga storlekar med krympt vitt överdrag med ficka.

## Sencello-madrassen

tillverkas i 4, 7½ eller 10 cm tjocklek med fasta kanter och mindre kaviteter i mitten där belastningen är störst.

Avtagbart överdrag med modernt mönster. Lättvättat och krympt (nivaniserat) fritt från koppar och mangan.

Madrasserna levereras också med lyxöverdrag för dagbäddar etc. (se sid. 60), ena sidan i röd melerad färg och andra i blågrön melerad färg.

För allt Sencello-material lämnas  
**2 års skriftlig garanti.**



1. Rak balanserad kant.
2. Runda konade kaviteter.
3. Svagt välvd ovansida.
4. Runda celler.
5. Celler ända upp till ytan.

## Runda celler — större bärighet.

Tack vare runda celler har Sencello-material större bärighet och längre livslängd. På teckningen invid kan Ni själv bedöma att det halvcirkelformade valvet måste ha betydligt större bärighet än det mera ovala. Tillverkningsmetoden kommer från Amerika och är patenterad i de flesta länder. Vid testning har Sencello-materialet sammanpressats till 50 % av sin volym 4.000.000 gånger utan att förändras till form eller svikt. Enligt internationella normer för testning skall materialet hålla för 200.000 sammanpressningar.

Dessutom är Sencello-materialet

**Beständigt åldringsskyddat**

**Köld- och värmehärdat**



## Nettoprislista för SENCELLO skumgummi

SENCELLO MADRASSER inkl. helkrympt bolster i grått eller blått			
Storlek	Höjd 4 cm	Höjd 7½ cm	Höjd 10 cm
70×185 cm	79:—		
75×190 „	83:—	119:—	147:—
75×195 „	83:—	119:—	147:—
80×190 „	89:—	126:—	154:—
80×195 „	89:—	126:—	154:—
85×190 „	94:—	133:—	161:—
85×195 „	94:—	133:—	161:—
90×190 „	99:—	140:—	168:—
90×195 „	99:—	140:—	168:—

195 cm långa madrasser lagerföres ej, varför leveranstiden är tre veckor. Ökar bredden 5 cm ökas priset pr 5 cm med 6:—/4 cm höjd. 12:—/7½ och 10 cm höjd. Ökar längden 5 cm ökas priset pr 5 cm med 4:—/4 cm höjd. 6:—/7½ och 10 cm höjd.

Mindre madrasstorlek än standard offereras på begäran.

### Exempel:

110×205×4 cm = Kr 131:—;  
110×205×10 cm = Kr 228:—.

### Sencello med rutigt lyxöverdrag:

80×190×7½ cm = Kr 136:—;  
90×190×7½ cm = Kr 154:—;  
80×190×10 cm = Kr 168:—.

KUDDAR i mjukskum. Inkl. vitt sanf. överdrag	
Storlek	Pris
50×60 cm (Sv. standard)	29:—
50×70 cm	31:50
35×45 „	16:80
35×55 „	20:30
Babykudde 30×40 cm	14:—



Svan Kanal

Svan Fack

Svan Special

Svan Luxus

## SVAN

— *Kvalitetsmadrasser 100 % nytt och rent material*

Genom fördelaktiga avtal med en av landets största och mest välkända tillverkare av madrasser kan vi erbjuda våra kunder det bästa som står att få till mycket fördelaktiga priser. Samtliga madrasser är tillverkade av 100 procent nytt rent material, all vadd kvalitet N 100.

**Svan Kanalmadrass A**, specialsydd för våra resårsängar i storlek 85×195 cm. Sydd med längsgående kanaler av bästa bolstervar och stoppad med ren vadd kvalitet N 100.  
Pris pr styck kronor ..... **32.50**

**Svan Kanalmadrass B**, fast, i storlek 90×195 cm.  
Pris pr styck kronor ..... **36.50**

**Svan Fackmadrass**, specialsydd för våra framåtbäddade soffor, och stoppad med ren vadd, kvalitet N 100 och klädd med kraftigt jacquardvävt bolstervar med sydd remsa mellan varje fack.  
Pris pr styck kronor ..... **28.50**

**Svan Special**, med stjärnbolster och häftad med puskor samt stoppad med 5 kg krollsplint och 2 kg ren vadd N 100. Storlek 75×190 cm. OBS! Priset!  
Pris endast kronor ..... **27.50**

**Svan Extra**, tillverkad av bästa jacquardvävda bolstervar med sydda kanter och tätt häftad med puskor, som håller fast materialet. 4 kg högklassig marockansk krollsplint Superior 1 och 4 kg ren vadd kvalitet N 100. Storlek 75×190 cm. En kvalitetsmadrass som rekommenderas.  
Pris per styck kronor ..... **32.—**

**Svan Kokos**, idealisk madrass stoppad med 4 kg spunnen kokosfiber och 4 kg ren vadd, kvalitet N 100. Tätt puskad och med kraftiga handavsydda kanter. MAB & MYA:s kraftiga bolstervar. Varudeklarerad kvalitetsmadrass som rekommenderas. Storlek 75×190 cm. Sparpris.  
Per styck endast kronor ..... **39.—**

**Svan Luxus**, stoppad med 6 kg av det nya sensationella ädelfiber materialet och svept i 2 kg garanterat ren vadd kval. N 100. Tätt puskad och med avsydda kanter och bärhandtag. Kraftigt jacquardvävt bolster. En välkonfektionerad madrass av högsta klass. Storlek 75×190 cm.  
Pris per styck kronor ..... **66.—**

Det nya sensationella stoppningsmaterialet ädelfiber har väckt berättigad uppmärksamhet. Minutiösa undersökningar av Statens Provningsanstalt, då materialet utsattes för upphettning med 125-gradig vattenånga under 55 minuter och samtidigt utsattes för ett tryck av 120 kg per kvdm, visade enligt utfärdat intyg att volymelasticiteten icke ändrats sig. Inget annat material i marknaden torde ha dessa fantastiska egenskaper. Materialet är särskilt lämpligt för stoppning av kvalitetsmadrasser och vid stoppning av möbler av högre kvalitet.

## modell MASKOT

— *för skönhets skull*

En ny form med väldisponerat inrede i överdelen som är försedd med två dörrar, varav den ena med spegel på baksidan. Underdel i form av skiva med 2 lådor. Vackert teakfanér med benpartier i massiv ek. Ett exklusivt toalettbord format av Bengt Ruda.

**Toalettbord Maskot** är 118 cm högt, 48 cm djup och 84 cm brett. Monterbart. Vikt 34 kg.  
Pris per styck kronor ..... **155.—**

## modell MARITA

— *i skönhets tjänst*

Teak med benpartier i svart, teak också invändigt, när Ni lyfter upp locket så stort som halva skivan och med en bra spegel i salinglas på undersidan. Lådor till vänster med snedställda förstycken. Till höger utdragbar klaff, belagd med Perstorpsplatta. Våldisponerat fack med rymlig plats. En nyhet som Ni kommer att uppskatta.

**Toalettbord Marita** är 72 cm högt, 90 cm brett och 40 cm djupt. Vikt 16 kg. Monterbart.  
Pris komplett i teak kronor ..... **124.—**

## modell KURTIS

— *vacker, vackrare, vackrast*

Benparti och ramverk i massiv ek med släta ytor i fanerad, plastbehandlad teak, elegant format och praktiskt inrede gör Kurtis till unghusmors favorit. Försedd med löstagbar spegel i storlek 40×42 cm i vackert salinglas, tre rymliga lådor och överskjutande sidopartier. Krysställt underrede, som är monterbart för lätt transport. En angenäm lyx, som blir uppskattad. Formgivare: Bengt Ruda.

**Toalettbord Kurtis** är 74 cm högt (utan spegel), 84 cm brett och 48 cm djupt. Monterbart och väger 16 kg.  
Pris kronor ..... **165.—**



MASKOT



MARITA



KURTIS

## modell MARLENE

— först på damernas önskelista

Spiegel Laila kommer Ni att tycka om. Lägga märke till att alla hörn är vackert avrundade, alla kanter slipade, vingarnas baksidor är fanerade i alm, mahogny eller teak, det utvalda salinglaslet och de ollonformade gångjärnen i dragen mäsing. Vingar i storlek 59×17 cm, mittspegel 62×36 cm. Vikt 4 kg.

OBS: Det sensationella priset för denna kvalitet.  
Pris i alm, mahogny eller teak kronor ..... 44.—

Det exklusiva toalettbordet Marlene är en av våra allra mest uppskattade artiklar. Tillverkas i matt mahogny eller teak med snedställda hurtsar, svarta stålörnsben och med utdrag på skivans mitt, klädd med gråspräcklig Perstorpsplatta. Varje hurts försedd med låda och utfällbar klaff med utmärkt utrymme för flaskor etc. Lådgrepp i mäsing. Ett exklusivt bord värdigt Er rara fru.

Toalettbord Marlene är 71 cm högt, 95 cm brett och 40 cm djupt. Vikt 20 kg.

Pris i mahogny kronor ..... 128.—  
Pris i teak kronor ..... 132.—



EXIL



ANTOINETTE



MARLENE

## modell ANTOINETTE

— En lyx som hon uppskattar

Toalettbord Antoinette, ett ultramodern bord i påkostat utförande med fasonerad skiva i storlek 40×95 cm. Höjd 72 cm. 3 rymliga lådor vid ena sidan — den översta läsbar — och skåp vid den andra. När dörren fälles ut bildar dess insida ett litet bord som är försett med linnepressad Perstorpsplatta. Benen kälade och mäsingsskodda. Tillverkas i teak, alm eller mahogny. Vikt 19 kg.

Pris alm eller mahogny kronor ..... 127.—

Pris teak kronor ..... 137.—

Spiegel Laila beskrives närmare under Marlene-garnityret. Fanerade sidor i teak, mahogny eller alm. Kvalitetsspegel. Vikt 4 kg.

Pris per st endast kronor ..... 44.—

## modell EXIL

— accentuerar hennes skönhet

Det är den moderna formgivningen, de högklassiga materialen, teakfaner och massiv teak, den praktiska inredningen och det välgjorda arbetet som jämte sparpriset från Ikéa kommer att göra Exil så omtyckt. Höjd 75 cm, bredd 93 cm och djup 33 cm. Vikt 18 kg.

Pris endast kronor ..... 118.—



### modell PASTELL

Nattbord Pastell — en skönhet i exklusiv stil i matt mahogny eller teak med svarta V-formade ben och mässingsbeslag. Underhyllan försedd med låda med snedställt förstycke. Höjd 50 cm, bredd 44 cm och djup 32 cm. Vikt 5 kg.

Pris i mahogny kronor ..... 41.50  
Pris i teak kronor ..... 44.—



### modell FIGGE

Nattbord Figge har underrede i stålrör och svart tråd. Skiva i mahogny eller teak med låda undertill. Höjd 53 cm, skiva 45×33 cm. Vikt 5 kg.

Pris pr styck kronor ..... 36.—



### modell EXITA

Nattbord Exita är ett mycket omtyckt bord av modern, rejäl typ med goda utrymmen. Låda med mässingsgrepp och två hyllor. Tillverkas i vacker matt mahogny och teak. Ett bra nattbord som säljes mycket. Höjd 52 cm, bredd 40 cm och djup 30 cm. Vikt 5 kg. Obs. det låga priset.

Pris i mahogny kronor ..... 48.—  
Pris i teak kronor ..... 52.—



### modell MESA

— linjerent bord i teak

Den långsmala typen gör att det här rymliga nattbordet tar ett minimum av utrymme. Praktiskt och elegant i teak med ljusa kanter i bok, rymlig låda med mässingshandtag. Sidorna skjuter upp något ovanför överskivan — en praktisk detalj som dessutom ser trevlig ut. Ett särskilt vackert nattbord som vi gärna rekommenderar.

Höjd 55 cm, djup 42 cm och bredd 34 cm. Vikt 6 kg.  
Lägg märke till det låga priset.

Pris per styck endast kronor ..... 48.—



### modell BIRTE

Massiv ek med skivor och låda fanerade i teak, välgjort arbete och modern form ger denna original Ikéa-design högt betyg av moderna inredare. Löstagbar tidningshylla. Skiva 54×32 cm. Höjd 62 cm. Vikt 7 kg.

Pris pr styck kronor ..... 67.—



### modell SIGYN

Modern form i teak och massiv ek med låda 25×24×4 cm. Skiva 45×34 cm. Höjd 52 cm. Vikt 5 kg. Se det låga priset.

Pris per styck endast kronor ..... 39.—



### modell ANTE

Vacker form och praktisk disposition med låda och tidningshylla. Fanerad teak och massiv ek. Skiva 47×32 cm och låda 25×24×4 cm. Höjd 50 cm. Vikt 8 kg.

Pris per styck endast kronor ..... 48.—



### modell LASSO

Den moderna formen, djup men ganska smal, sparar väggutrymme. Skiva 44×32, tidningshylla samt låda med invändiga mått 36×21×4 cm. Under skivan utdragbar skiva belagd med perstörpsplatta. Teakfanerad med teakbetsat underrede. Praktiskt nattbord till sparpris. Höjd 52 cm. Vikt 7 kg.

Pris pr styck kronor ..... 53.—



### modell RAKEL

— i sovrummet som inte är så stort

En nätt vägghylla, lagom stor för boken, väckarklockan och vattenglas, men ändå inte skrymmande. Elegant utförande i teak eller mahogny med plastdoppad trådhylla i svart till teak och vitt till mahogny. Låda i storlek 18×29×4 cm.

Sänghylla Rakel med skiva 40×24 cm. Höjd 21 cm. Vikt 3 kg.

Pris per styck kronor ..... 18.50

Pris för två styck kronor ..... 35.—

## HÖSTTID — BRÅD TID

Höstmånaderna, när orderingången är störst är leveranstiderna vårt största problem och varje höst måste vi tacka nej till många för sent anlända order.

Order i god tid — gärna ett par månader före önskad leverans — betyder bättre planering och undviker leveransförseningar.

Skriv därför ordern till Ikéa så snart Ni kan och ange den önskade leveranstiden.



PASTELL



FIGGE



EXITA



MESA



BIRTE



SIGYN



ANTE



LASSO



RAKEL

## modell SEMPIONE

### — Rokokobyrå i lyxutförande

Här är en verkligt stilfull byrå fanerad i vacker mahogny, jakaranda och bubingafaner i utsökt utförande med stilfull framsida och sidor. Skiva av vacker kolmårdsmarmor och antikbehandlade beslag. Lådorna invändigt av ek. Utsökt ytbehandling. Ett kvalitetsarbete i detalj som rekommenderas. Storlek: längd 107 cm, höjd 81 cm och bredd 47 cm. Vikt 90 kg. Alla buktande ytor är handarbetade.

Pris endast kronor ..... **568.—**  
Som föregående men i något enklare utförande och utan bubingafaner.  
Pris endast kronor ..... **528.—**

## modell HAUPT N. M.

Byrå i Hauptmodell efter original från Nordiska Museet. Den är helt hantverkstillverkad med verkligt stilfulla inläggningar i jakaranda, palisander, honduras, bubinga, gurana m. fl. tropiska träslag. Lagg märke till att benen är tillverkade i massiv jakaranda. Antikbehandlade, helgjutna mässingsbeslag. Helfanerad och vackert ytbehandlad även inuti. Bonad i träslagens naturfärger. Tre lådor med lås och skiva i vacker brun eller gråflammig marmor.

Hauptbyrå N. M. är 83 cm hög, 92 cm bred och 51 cm djup och väger 80 kg.  
Pris kronor ..... **690.—**

En kund från Brusaholm skriver: ... Jag vill också passa på och framföra ett hjärtligt tack för den vackra Hauptbyrån. Det gläder mig att kunna säga att den inte bara motsvarade utan också vida överträffade mina förhoppningar ...

## modell LOUISE

581. Hallbyrå i gammal vacker stil, tillverkad med svängda gavlar och svängd framsida, två lådor med lås. Lagg märke till det vackra mahognyfaneret i rutor med åder av lönn på såväl framsida som gavlar, frisen på lådorna i vacker brun jakaranda, den stilfullt handskurna sockeln, den vackra kolmårdsmarmorskivan, de antikbehandlade beslagen och den vackra ytbehandlingen. Byråns längd är 72 cm, bredd 35 cm och höjd 68 cm. Vikt 25 kg.

Pris endast kronor ..... **197.—**  
581 B. Som föregående men i något enklare utförande med slät gavel i mahogny. Längd 62 cm, bredd 34 cm och höjd 68 cm.

Pris endast kronor ..... **165.—**  
581 C. Som närmast föregående men med raka sidor i stilfullt rutfaner med åder och fris.  
Pris endast kronor ..... **176.—**

## modell RÖRÖ

### — Nu också i teak

Rationellaste framställningsmetoder i stora serier och speciellt låg kalkyl möjliggör detta låga pris. Byrån tillverkas helt i vacker naturbonad alm, teak eller zapelimahogny. Sinkade lådor och prydliga mässingsbeslag. En rymlig och bra byrå till sensationellt pris. OBS! Denna populära byrå har nu lådorna lackerade pårlgrå invändigt.

Byrå Rörö är 80 cm bred, 70 cm hög och 42 cm djup. Vikt 20 kg.  
Pris i alm eller mahogny kronor ..... **68.—**  
Pris i teak kronor ..... **78.—**

## modell PAVO

### — Mahogny eller teak

Byrå Pavo — en praktisk byrå som löser det eviga problemet — vem skall ha den 3:dje lådan? Helt i matt zapelimahogny, med eleganta mässingsbeslag. Höjd 87 cm, bredd 72 cm och djup 38 cm. Vikt 23 kg. En hållbar och trevlig byrå till sensationellt pris.

Pris i mahogny kronor ..... **85.—**  
Pris i teak kronor ..... **95.—**

## modell JÄRVI

Byrå Järvi, som Pavo-byrån ovan, men med 5 lådor, totalhöjd 103 cm.

Pris i mahogny kronor ..... **98.—**  
Pris i teak kronor ..... **108.—**

## modell LOUIS XVI BYRÅ

Denna modell är en av de mest omtyckta stilbyråerna i marknaden. Den är helt hantverksmässigt tillverkad. Vackert bonad i de olika träslagens naturfärger och försett med helgjutna beslag av mässing i sargen, på sidorna och på alla fyra benen. Två lådor med beslag — den översta med lås. Ett 10-tal olika träslag i intarsian med huvuddel i jakaranda och bubinga. En omtyckt Louis XVI byrå som rekommenderas.

Louis XVI byrå är 75 cm hög, 77 cm bred och 43 cm djup med skiva i vacker S:t Anne marmor. Mycket lågt pris i förhållande till utförandet.  
Pris pr styck kronor ..... **310.—**

## modell KANSAS

### — en lækker detalj för Ert trevliga hem

Förvaringsutrymmen behöver inte alls se tråkiga ut. Se bara på Kansas-byrån, modernt förmågen med rejåla förvaringsutrymmen. Ni kan få Er byrå med 3 eller 4 lådor — Kansas tillverkas i vacker matt teak med svarta svarvade ben och lådutdrag. En kvalitetsbyrå för Er som söker något mer än en vanlig byrå.

Byrå Kansas 3 är 70 cm hög, 82 cm bred och 40 cm djup. Vikt 23 kg. 3-lådig.  
Pris pr st kronor ..... **92.—**  
Byrå Kansas 4 som ovan men 85 cm hög och vikt 26 kg 4-lådig.  
Pris pr st kronor ..... **120.—**

## HELA BESPARINGEN ÄR SKATTEFRI!

Därför är en sparad slant värd mera än en förtjänad. Lagg grunden till en god ekonomi genom att sparköpa direkt från Småland och Ikéa.

## modell BIRGER

### — Kvalitetsbyrå i alm eller mahogny

Birger är en byrå av mycket hög kvalitet med överfalsade och sinkade lådor med trevliga beslag och läsbar överlåda. Tillverkas i naturbonad alm eller mahogny. Lagg märke till det fördelaktiga priset. Rekommenderas.

Byrå Birger är 86 cm bred, 40 cm djup och 70 cm hög. Vikt 25 kg.  
Pris i alm eller mahogny endast kronor .. **88.—**

ETT KÖP FRÅN IKÉA ÄR ALLTID EN GOD AFFÄR

## modell LOLITA

Trots sitt låga pris är denna byrå av god kvalitet helt tillverkad av björk, med lådorna i vacker flambjörk. Bonas som standard i alm- eller mahognyfärg. Finns i 3- eller 4-lådigt utförande. Nu också med mässingsbeslag till samma pris.

Byrå Lolita — 4-lådig är 83 cm bred, 86 cm hög och 41 cm djup. Vikt 25 kg.  
Pris endast kronor ..... **73.50**  
Som ovanstående fast 3-lådig, 83 cm bred, 70 cm hög och 41 cm djup. Vikt 15 kg.  
Pris endast kronor ..... **56.50**



SEMPIONE



RÜRÖ



KANSAS



HAUPT N. M.



PAVO



BIRGER



LOUISE



LOUISE XVI



LOLITA

## FÖRSTA INTRYCKET — DET VIKTIGASTE

Första intrycket man får av en sak blir gärna bestående. Se till att Era vänner får ett gott intryck av Ert hem genom en trivsam hallinredning — det betyder mycket för Er egen trivsel också.

På nya utställningen i Älmhult har favoriten blivit Spectrum-garnityret, men det finns många andra trevliga förslag. Hallmattan är viktig. Vad säger Ni om matta Twist (sid. 131), som Ni får i önskad längd. Använd den gärna som gångmatta. Titta också på våra trevliga hallbelysningar på sid. 122.

Besparingen blir ju störst när Ni väljer hela inredningen direkt från Småland och Ikéa — Sveriges största möbelhus.



RES TILL ÄLMHULT

och Sveriges största och modernaste möbelhus.  
Öppet till kl. 18.00 också på lördagar.



modell NOLLNOLL

— teakbrickor och svart stålrör

Tänk så bra att alltid ha en sittplats vid telefonen och katalogen på plats. En enkel och trevlig inredningsdetalj med sitsbricka av formpressad teak och 2 teakfanerade hyllor på stativ av svartlackerat stålrör.

Nollnoll är 70 cm hög och 64 cm lång. Vikt 5 kg.  
Pris endast kronor ..... 29.—

### modell STRIX — för radion eller hallen

En angenäm överraskning är det trevliga Strix-bordet, som passar bra i hallen eller under radion. Tillverkas i matt teak med svarta steg och är utrustat med låda och hylla. En trevlig kompletteringsmöbel, som Ni säkert skall tycka om.

Bord Strix med skiva 30×72 cm och 57 cm högt.  
Vikt 6 kg.

Pris endast kronor ..... 65.—

Spegel Strix med vackert glas och synlig ram i naturbonad teak. Höjd 98 cm, bredd 45 cm. Vikt 8 kg.

Pris endast kronor ..... 55.—

### PELLO — komplett garnityr kr 37:—

Modern spegel med vackert glas och synlig ram i mahogny- eller jakarandafärg — den sistnämnda till teakbord. Storlek 37×85 cm. Trevlig hallhylla med skiva 24×40 cm, liksom lådan (6×20×31 cm) i matt mahogny eller teak. Mjukplastbehandlat underrede i svart till teak och vitt till mahogny.

Komplett garnityr kostar endast kronor .... 37.—

### ORDER I GOD TID

betyder att vi kan hålla leveransiderna. Detta är särskilt viktigt under höstmånaderna. Skriv på ordern när Ni önskar leverans.

### VEM SVARAR FÖR GARANTIN?

När Ni lovas garantier av olika slag, tag då alltid reda på vem som svarar för denna garanti och vilka möjligheter vederbörande har att fylla sina förpliktelser — garantin kan ju annars vara helt värdelös.

Bakom garantierna som vi på Ikéa lämnar våra kunder — det må gälla den generella garantin om full returrätt enligt våra försäljningsvillkor eller särskilda garantier som 2 år på Sencello skumgummi och 15 år på resårkärnorna till Aveny Extra och Superb osv — står vi som ett av landets största möbelföretag. Er bank talar gärna om för Er vilka möjligheter vi har att stå för gjorda åtaganden.

Självfallet hoppas vi att Ni skall bli nöjd med leveransen från Ikéa — det är ju med hjälp av våra belättna kunders rekommendationer vi bygger vårt företag vidare — men vi vill att våra kunder skall veta att de lämnade garantierna inte är några slitna reklamklyschor utan en reell trygghet som vi lämnar alla våra kunder.

### modell NESTOR

— nummer ett bland byråar

En byrå betraktas vanligen som något nödvändigt med mindre tilltalande ur estetisk synpunkt. Vi är desto gladare att här kunna erbjuda en byrå, som verkligen är både praktisk och vacker. Nestor är teakfanerad med lister i vackert arbetad något ljusare massiv ek. Benen i massiv ek i v-form och de sobra lådgreppen i rostfritt. Byrå Nestor tillhör Bengt Rudas Modul-serie, se vidare sid. 95.

Byrå Nestor är 73 cm hög, 100 cm bred och 50 cm djup. Två lådor med inermått 41×88×19 cm och en 41×88×6 cm. Vikt 26 kg.

Pris kronor ..... 125.—

### modell SABA

— Så skall vi ha'et ...

Nya djärva linjer ger form och skönhet åt nuet och framtiden. I Saba finner Ni detta nya, vackra — värdigt Ert moderna hem.

Spegel Saba med ram i jakaranda, beslagen med mäsingslist, kraftigt belgiskt salinglas med slipade kanter. Kan hängas på flera olika sätt. Storlek 70×67 cm. Vikt 5 kg.

Pris pr styck kronor ..... 82.—

Byrå Saba i exklusiv stil, 1 dörr med hylla och till höger 3 synliga lådor med snedställda förstycken. Helt i vacker teak med svarvade ben i svart. En rymlig hallmöbel till lågt pris. Höjd 70 cm, bredd 80 cm och djup 40 cm. Vikt 14 kg.

Pris endast kronor ..... 105.—

### modell JULIA

— byrå i teak och läderimitation

Favoriten för hallen har det nya Julia-garnityret blivit. Det första intrycket av Ert hem får man i hallen. Slarva därför inte med inredningen där.

Spegel Julia är vår mest sålda spegel, den finns i två storlekar med ramar i teak eller mahogny. Kraftigt salinglas med slipade kanter. Bra spegel till lågt pris. Storlek 45×87 mahogny eller teak, vikt 3 kg, kronor .....

33.—

Storlek 40×67 mahogny eller teak, vikt 2 kg, kronor .....

21.—

Byrå Julia, helt klädd med läderim, i svart som bryter effektivt mot lådornas förstycken i matt teak. En ultramodern nyskapelse, som rekommenderas. Höjd 56 cm, bredd 64 cm och djup 30 cm, vikt 11 kg.

Priset är endast kronor ..... 59.—





NESTOR

**modell PORTO**

På utställningen i Älmhult säger kunderna, att vi lyckats utmärkt med Porto-byrån. Den är helt fanerad i naturbonad matt teak på lamellträ med prydligt underrede i massiv ek. Lagg märke till de diskreta och välarbetade lådgreppen och till det alltigenom förstklassiga arbetet. En lyckokastmöbel som gör nytta och pryder sin plats.

Byrå Porto är 85 cm bred, 75 cm hög och 40 cm djup. Vikt 20 kg.

Pris i teak och massiv ek kronor ..... 110.—

Köp alla möblerna DIREKT från Småland och Ikéa. Besparingen blir störst då.



PORTO

**modell PIGALLE**

En liten träkig hall med många dörrar — just ingen trevlig syn. Men visst kan man inreda smakfullt och trevligt ändå. Varför inte med nya Pigalle-garnityret.

Spiegel Pigalle i kraftigt belgiskt salinglas med slipade kanter fäst vid ramen med mässingsbeslag. Ram i svart med mässingslist. Exklusiv spegel till lågt pris. Höjd 88 cm, bredd 46 cm.

Pris endast kronor .. 64.—

Byrå Pigalle i matt teak eller jakaranda med svarta benpartier, 3 lådor med snedställda förstycken. En välgjord kvalitetsmöbel som Ni kommer att trivas med. Höjd 60 cm, bredd 58 cm, djup 28 cm, vikt 10 kg.

Pris i teak kronor .... 73.—

Pris i jakaranda kronor 78.—



PIGALLE



SABA



STRIX



PELLO



JULIA



REFLEX

### modell REFLEX på väggen eller bordet

En trevlig spegelnhet formgiven av Bengt Ruda. Vackert spegelglas, inramat med bred ekram och försedd med utfällbart stativ så att den kan ställas på byrån eller toilettbordet eller hängas på väggen. Trevlig form och idé till lågt pris — en önskespegel till Ert sovrum. Storlek: höjd 42 cm, bredd 33 cm.

Pris pr styck kronor ..... 32.—

### spegel LAILA

Sedan flera år vår mest sålda spegel. Ni förstår varför när Ni ser det gedigna utförandet med kanter och vingar fanerade i alm, mahogny eller teak. Ollongångjärn i mässing. En praktisk och populär toilettspiegel som hon trivs med. Vingar i storlek 17×59 cm, mittspegel 36×62 cm. Oslagbart pris för denna kvalitet.

Pris i alm, mahogny eller teak kronor ..... 44.—

Se spegel Laila tillsammans med toilettbord Marlene på sidan 75!

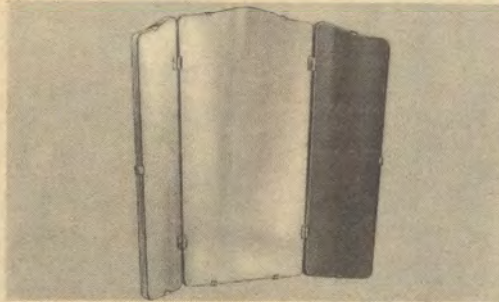

LAILA

### modell COMET

— Hallbord, Spegel Ellips

En utsökt kombination med svarta vinkelben, hyllor och lädparti i mahogny eller teak, snedställda lädförstycken. Den ultramoderna spegeln i djupt, vackert belgiskt salinglas med ram i vackert arbetad massiv teak. Ett utsökt hallgarnityr i form och fantasi.

Hallbord Comet är 83 cm långt, 50 cm högt och 32 cm djupt. Vikt 8 kg.

Pris i matt mahogny kronor ..... 61.—

Pris i matt teak kronor ..... 65.—

Spiegel Ellips är 84 cm hög och 42 cm bred. Vikt 6 kg.

Pris i massiv teak kronor ..... 72.—

### modell FLORETT

— exklusiv, djärv, formfulländad, mahogny, teak, jakaranda

Den största spegelnhet vi någonsin presenterat. En djärv enkelhet i linjerna, ett raffinemang, som kommer att ge hallen ett nytt ansikte. Praktisk emedan neddelen av ramen är utbyggd till hylla. Välarbetad ram i matt mahogny, teak eller jakaranda och vackert belgiskt salinglas. Storlek 42×100 cm. En exklusiv hallspegel, som rekommenderas. Vikt 17 kg.

Pris i mahogny eller teak kronor ..... 64.—

Pris i jakaranda kronor ..... 68.—

### modell ASYL

— komplett garnityr för kr 56:—

Jämnt och vackert spegelglas med smal avrundad ram i matt mahogny- eller jakarandafärg. Bordet med skiva 35×70 cm och rymlig låda 25×39×5 cm med synligt förstycke. Mjukplastbelagt metallunderrede i vitt till mahogny och svart till teak. Lågpris från Ikéa.

Spiegel Asyl: storlek 85×37 cm. Vikt 6 kg.

Pris i mahogny- eller jakarandafärg kronor ..... 20.—

Hallbord Asyl är 50 cm högt och väger 10 kg.

Pris i mahogny kronor ..... 36.—

Pris i teak kronor ..... 38.—

### modell SNÖVIT

Samma välarbetade ramtyp i ek som till Iglo men ovalt formad i storlek 86×45 cm. Vikt 9 kg. Exklusiv!

Pris pr st kronor ..... 74.—

### modell SPECTUM

— det exklusiva hallgarnityret

Möt hemtrevnad redan i hallen. Spegelram och bordsunderrede i massiv ek, skiva och lädparti i vackert teakfaner. Tre lådor 29×26×8 cm med grepp i massiv teak. Ni kan också välja någon annan av de modernt långsmala speglarna till detta bord. Se sid. 81. Spectrum är en original Ikéa-design, alltså reserverad enbart för Ikéa-vänner.

Spiegel Spectrum med arbetad ekram och vackert\*spegelglas. Storlek 117×30 cm. Vikt 7 kg.

Pris kronor ..... 55.—

Hallbord Spectrum är 36 cm högt, 97 cm brett och 33 cm djupt. Vikt 13 kg.

Pris kronor ..... 92.—

### modell IGLO

— signerad Bengt Ruda

Sällsynt vacker spegel med urholkad, välarbetad ram i kalkad ek. Något av det finaste av det moderna. Vackert slipat belgiskt salinglas.

Spiegel Iglo är 54 cm i diam. Vikt 7 kg.

Pris kronor ..... 65.—

### modell ARTI

— arkitektritad nyhet

Ny tilltalande form på såväl glas som den vackra ramen i teak eller jakaranda, som är helt kantad med mässingslist. Höjd 66 cm, bredd 50 cm. Vikt 6 kg. Läggt märke till priset för detta utförande.

Pris pr st kronor ..... 62.—

### modell AMBER

— ljus ek med hylla

Bengt Ruda visar här en ny modern spegel med väl arbetade träpartier i ljus ek, utbyggd som hylla nedtill. Jämnt och vackert spegelglas i ny form till moderna sammanhang.

Spiegel Amber, storlek 76×46 cm. Vikt 9 kg.

Pris komplett kronor ..... 58.—

### modell MIRO

— praktisk och smakfull

Den nya hallspegeln Miro löser problemet i den lilla hallen genom att samtidigt vara hallbelysning. Vackert maskinglas med slipade kanter på ram i mahogny eller teak. Monterad med elektrisk lampett med modern vit glaskupa. En spegel, som säkert kommer att bli mycket uppskattad. Storlek 48×68 cm. Vikt 9 kg.

Pris komplett med lampett kronor ..... 52.—



COMET

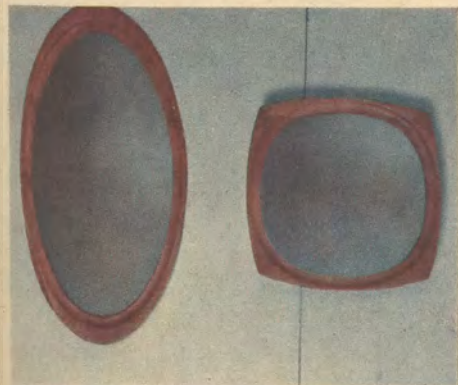

SNÖVIT

IGLO

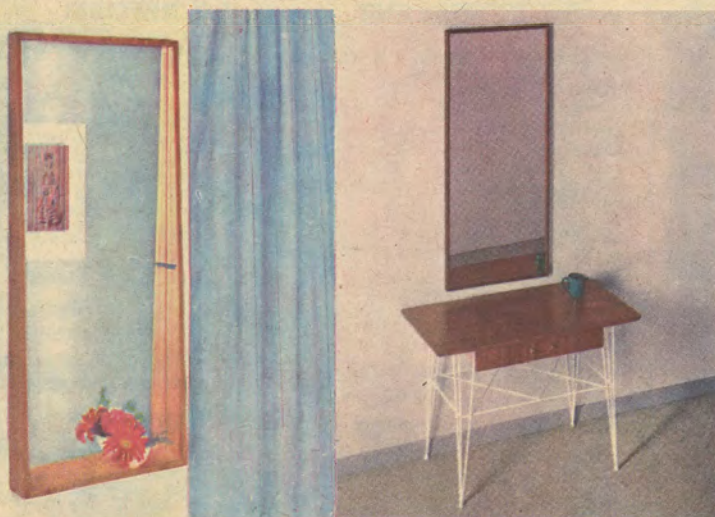

FLORETT

ASYL

### Börja redan i hallen

När Ni hänger av Er rocken i hallen vill Ni mötas av trivsel — känna Er hemma. Inredningen bör vara harmonisk och praktisk. Titta på de trevliga förslagen från Ikéa. Sparpriserna gör att Ni kan välja mellan många olika alternativ.



AKTI

AMBER



SPECTUM

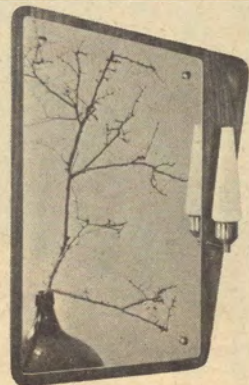

MIRO



EXCELLENT

**modell EXCELLENT**  
— påkostad hylla i alm  
eller mahogny

Denna bokhylla tillverkas av alm med över- och underkant i mörkare almrot eller helt i vacker mahogny. De elegant rundade hörnen — även på dörren — de två lådorna med lådgrepp på undersidan, dörren med trevligt beslag, de pampiga tassarna framtill, alltsammans gör denna hylla till en prydnad för varje hem. Levereras i alm eller mahogny och poleras i naturfärg.

**466 Bokhylla Excellent** är 77 cm hög, 140 cm lång och 30 cm djup. Vikt 50 kg.  
Pris ..... **146.—**

**466/B Bokhylla Excellent.** Som ovanstående fast tillverkad i björk i alm-, valnöt-, teak- eller mahognyfärg.  
Pris ..... **136.—**

**modell REVAL**

— rundklaffsekretär i alm eller mahogny



REVAL

För Er som tycker om polerade och vackert svängda ytor kommer Reval väl till pass. Den tillverkas i ren, vacker alm eller mahogny med klaff i fyra fält med åder. Då rundklaffen föres upp sjunker den in i sekretärens bakdel och avslöjar ett elegant och praktiskt inrede med lådor och fack. Skivan under är utdragbar och bildar en bekväm skrivplats. Övre lådan och klaffen är låsbar. En stor publikfavorit.

**434 Rundklaffsekretär Reval** är 95 cm hög, 80 cm bred och 43 cm djup. Klaffhöjd 70 cm. Vikt 45 kg.  
Pris i alm ..... **195.—**  
Pris i mahogny ..... **205.—**

**HÖSTID — BRÅD TID**  
Höstmånaderna, när orderingången är störst är leveranstiderna vårt största problem och varje höst måste vi tacka nej till många för sent anlända order. Order i god tid — gärna ett par månader före önskad leverans — betyder bättre planering och undviker leveransförseningar. Skriv därför ordern till Ikéa så snart Ni kan och angiv den önskade leveranstiden.

**modell REFORM**

— idealiska förvaringsutrymmen och skrivplats på köpet

Den nya reformserien — en original Ikéa-design förstås — ger många nya möjligheter till modern och praktisk inredning även om utrymmet är i minsta laget. De trevliga skåpen finns i två olika utföranden, det ena med en skjutdörr och 3 lådor med snedställda förstycken och det andra med 2 skjutdörrar och flyttbar hylla invändigt. Sekretären enkelt och trevligt inredd med lådor och fack och liksom skåpen fanerade och ytbehandlade även inuti. Skåp och sekretär tillverkas helt i matt tålig teak med skåpbenen i svart med mässingsskor. En idealisk kombinationsserie värd en plats i centrum av Ert nya hem.

**Skåp Reform** med 2 skjutdörrar är 80 cm långt, 70 cm högt och 40 cm djupt. Vikt 15 kg.  
Pris i teak endast kronor ..... **88.—**  
**Skåp Reform** med 1 skjutdörr och 3 lådor, samma utförande för övrigt.  
Pris i teak endast kronor ..... **105.—**  
**Sekretär Reform** är 80 cm bred, 25 cm hög och 40 cm djup. Vikt 12 kg.  
Pris i teak endast kronor ..... **68.—**

Ni kan göra massor av trevliga kombinationer med Reform. 2 skåp på varandra t. ex., benen på det övre kan Ni bara skriva bort, 2 skåp efter varandra, 2 skåp och 1 sekretär för att ta några exempel.

**BLIV INTRESSENT I HEMSERVICE**

Alltid samma problem när man skall sätta bo — svårt få pengarna att räcka till. Möbel-Ikéa har under många år visat vägen till fördelaktigare inköp och därigenom sparat miljontals kronor åt sina kunder. Genom det nya sparköpsföretaget Hemservice har ett nytt steg tagits för att förbättra inköpsmöjligheterna för andra hemartiklar för våra kunder. Välkända märkesvaror med upp till 24 % rabatt och ytterligare förmåner för intressenterna i Hemservice. Bliv själv intressent och stöd dessa strävanden att sälja bra varor billigare. Se vidare sidan 125.

**modell BORNHOLM**

— toalettbord/sekretär i teak och massiv ek

Ur arkitekt Wahl Iversens produktion har vi också tagit upp denna gedigna möbel, helt fanerad i teak och med ben i massiv, naturfärgad ek. Förvaringsfacket till vänster innehåller klaff och två hyllor för exempelvis skrivdon och brevpapper, och den rymliga utdragsklaffen i storlek 80×39 cm blir ett bra skrivbord. Dörren till höger är på ena sidan klädd med prima spegelglas. Det rymliga facket bakom försett med en hylla. Under klaffen tre rymliga lådor, varav en låsbar. Observera de eleganta lådgreppen!

Har Ni en enrummare kan Ni inte få en mera praktisk kombinationsmöbel. Ni har för det första en bra skrivplats, för det andra ett utmärkt toalettbord och för det tredje en rymlig förvaringsmöbel. Men även i större lägenheter försvarar den vackra Bornholm-sekretären sin plats, i vardagsrummet som läx- och skrivplats eller i sovrummet som kombinerad byrå och toalettbord. Bornholm är en av årets stora nyheter — möbelen som alla har nytta och glädje av.

**Sekretär Bornholm** är 110 cm hög, 84 cm bred och 44 cm djup. Klaffhöjd 73 cm. Vikt 28 kg.  
Pris i teak med ben i massiv ek kronor ..... **265.—**



**REFORM**

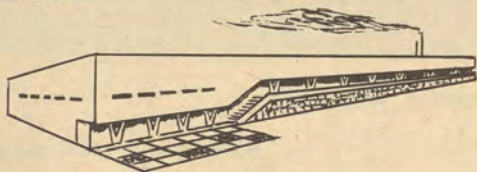

**RES TILL ÄLMHULT**

och Sveriges största och modernaste möbelhus.  
Öppet till kl. 18.00 också på lördagar.



**modell LEKSAND**

De gamla gemytliga linnekistorna från förr i tiden har nu återigen blivit populära och undra på det, så hemtrevliga som de är! Ge Er unga dotter en linnekista som grund till hennes eget hem! Väljer Ni den hos Ikéa behöver den inte kosta mycket. Linnekista Leksand är tillverkad i ren, vacker furu, laserad i antikbrun färg. Hamrade järnbeslag och kulfötter. Linnekista Leksand är 90 cm bred, 52 cm djup och 45 cm hög. Inredd med sylåda i 4 fack. Vikt 19 kg. Pris endast kronor ..... **82.—**



**modell BARI**

— *barskåp eller sekretär efter behag*

Kraftigt underrede i välarbetad massiv ek och släta ytor i fanerad plastbehandlad teak. Inreddes på olika sätt antingen som barskåp eller sekretär. Nederdelen försedd med två lådor. Två dörrar upptill, döljer ett väldisponerat inre. Ett ytterst modernt skåp, signerat Bengt Ruda, d.v.s. en nya original Ikéa-design som kommer att få många vänner.

Barskåp BARI är 118 cm högt, 84 cm brett och 48 cm djupt. Väggtutrymmet med plats för flaskor nedtill — glashylla för glas upptill. Lådorna för cigaretter, spel etc. Monterbart och väger 34 kg.

Pris kronor ..... **168.—**

Sekretärskåp Bari, som barskåpet ovan men med sekretärinre, såsom hyllor och fack. F. ö. se barskåpet.

Pris kronor ..... **168.—**

Bari — praktisk sak för god smak.

Av det större barskåpet Aperitif (se förra katalogen) finns ännu i lager till oförändrat pris (kr 295:—). Begär upplysningar.



**modell MORA**

I rött, gult, vitt och dalablått är målningarna utförda på denna trevliga linnekista i dalastil för sportstugan. Tillverkad i ren furu, ådrad i dalastil samt förstärkt med utsirade järnbeslag och försedd med handtag och lås. En rymlig linnekista och så bra att förvara rena doftande lakan och örngott i.

Dalakista Mora är 78 cm bred, 50 cm djup och 46 cm hög. Inredd med sylåda i 4 fack. Vikt 17 kg.

Pris endast kronor ..... **69.—**



**BORNHOLM**



### modell ZORRO och KLINT

— Sverige — Danmark i lyckad förening

Den danska Klint-stolen (se sid. 101) har blivit vår mest omtyckta stol. Här finner Ni den tillsammans med det populära Zorro-bordet med skiva och sarg i matt, vacker teak och ben i teakbetsad bok. Två teakfanerade iläggsskivor gör bordet utdraget 165 cm långt. När bordet drages ut följer benen med, vilket gör det stabilt. Ett rundbord är lätt att placera gästerna omkring — inga kanter ivägen betyder att hela utrymmet kan utnyttjas. Zorro och Klint — en lyckad kombination.

**Bord Zorro** är 73 cm högt och diametern på skivan 105 cm. 2 iläggsskivor om vardera 30 cm. Monterbart med stabil konstruktion. Vikt 30 kg.

Pris endast kronor ..... 176.—

**Stol Klint** kostar med tyg Standard kronor ..... 56.—

### modell NYBORG

— danskt möbelsnickeri i ek och teak

En titt på det välarbetade underredet i naturfärgad ek och den stabila konstruktionen avslöjar det alltigenom goda arbetet. Vacker oljad teakskiva med väl rundade, massiva teaklister och två utdragsskivor i samma goda utförande. Genom att utdragsskivorna lätt skjutes in under stora skivan och ej blir i vägen är detta bord ytterst praktiskt och omtyckt. Skivans vackra form — något bredare på mitten — bidrager också till att göra Nyborg till ett av våra mest exklusiva bord. Ikéa har ensamrätten för detta danska kvalitetsbord i Sverige.

**Bord Nyborg** är 74 cm högt med skiva 80×125 cm. Utdragsskivorna vardera 50×80 cm, varför Nyborg blir hela 225 cm långt. Monterbart. Vikt 40 kg.

Pris komplett kronor ..... 235.—



### modell NEPAL

— slagbord med teakskivor

Här ett nytt trevligt slagbord — de små lägenheternas välgörare, som kräver ett minimum av utrymme och lätt kan förvandlas till ett rejält matbord 73×134 cm. Mittparti 73×18 cm med hängande skivor i vacker tålig teak med kraftiga teakbetsade kantlister. Jakarandabetsat underrede av stabil konstruktion. Lägg märke till sparpriset från Ikéa.

**Bord Nepal** är 72 cm högt och väger 14 kg. Med en skiva uppfälld 73×76 cm och med båda 73×134 cm.

Pris komplett endast kronor ..... 97.—



### modell SPARTA

Den från Snedkerlagets utställningar i Köpenhamn välkände danske arkitekten Arne Wahl Iversen har givit form åt denna nya vackra bokhylla i teak och massiv ek. Den är alltigenom kvalitetsarbetad med såväl skåp som bokhylla även invändigt fanerade i teak, skåpet med trevlig skjutdörr med fyllning klädd med bastväv. Monterbara svarvade ben i massiv ek. En rymlig och modern skåpbokhylla med flyttbara hyllor i skåp och bokhylla. Lägg märke till det gynnsamma priset för denna kvalitetsbokhylla.

**Bokhylla Sparta** är 86 cm hög, 30 cm djup och 125 cm lång. Den väger 28 kg.

Pris endast kronor ..... 165.—

En original Ikéa-modell (signerad Wahl Iversen).

### modell RIVIERA

— naturbonad teak och ek

Nyformad förvaringsmöbel med utmärkt skrivplats. Formgivare Arkitekt Franzén. Ständare och kantlister i massiv ek, f. ö. fanerad i naturbonad tålig teak. Rymligt underskåp hela 42 cm djupt med flyttbar hylla. Överskåpet med flyttbar hylla och glasdörrar. Tidsenlig möbel för moderna lägenheter.

**Sekretär Riviera** är 150 cm hög, skrivskivans höjd 70 cm. Underskåp 79×44×42 cm och överskåp 79×24×38 cm. Monterbart. Vikt 40 kg.

Pris komplett kronor ..... 190.—

### LEDANDE FORMGIVNING

som ger personlig prägel åt Ert hem

Över 55.000 kunder valde Ikéa förra året och sparade stora belopp. Nu är det Er tur att välja önskeboet till önskepris direkt från Småland och Ikéa.



### modell ALFA

— idealserie med lyx i allt utom priserna . . . .

Alfa föres i fyra olika utföranden, dels med skåp och nedfällbar klaff och sekretärinrede, dels med skåp och utdragbar skrivklaff, dels med skåp och bokhylla och dels enbart som bokhylla med flyttbara hyllor. Lägg märke till de rejäla måtten!

Välj själv, precis som Ni behagar en eller flera ur Alfa-serien, som blivit en av våra stora artiklar.

**5557 Skåpbokhylla Alfa** med utdragbar skrivklaff har blivit den mest efterfrågade-typen. Skåp med flyttbar hylla och 2 backar, rejäl skrivklaff, 3 synliga lådor och bokhylla med flyttbara hyllor. Höjd 185 cm, bredd 100 cm och djup 40 cm. Vikt 55 kg.

Pris i mahogny . . . . . **275.—**      Pris i teak . . . . . **285.—**

**5557 B** som ovan men utan skrivklaff och lådor.

Pris i mahogny . . . . . **238.—**      Pris i teak . . . . . **248.—**

**5556 Bokhylla Alfa**, hel bokhylla med flyttbara hyllor. Höjd 185 cm, bredd 100 cm och djup 31 cm. Vikt 50 kg.

Pris i mahogny . . . . . **180.—**      Pris i teak . . . . . **185.—**

**5555 Sekretärbokhylla Alfa** med skåp nedtill inrett med flyttbar hylla och två backar, sekretärklaff med väldisponerat inrede med lådor och fack, och bokhylla upptill med flyttbara hyllor. Höjd 185 cm, bredd 100 cm och djup 40 cm. Vikt 55 kg.

Pris i mahogny . . . . . **285.—**      Pris i teak . . . . . **295.—**

## EN TITT PÅ IKÉA

En liten rundvandring på Ikéa talar om för Er att Ikéa verkligen har möjligheter att vara först med det bästa. På arkitektkontoret arbetas ständigt med att utveckla och förbättra kollektionen. Nya former skapas under den skicklige konstnären, chefsarkitekt Bengt Rudas ledning. Ungdomens egen formgivare har han med rätta kallats, och hans alster har vunnit berömmelse på inredningsutställningar världen runt.

När en idé tagit form på ritpapperet — hundra har kanske vrakats under tiden — går den vidare till vår egen moderna modellverkstad, där den nya artikeln småningom tar form under den skicklige mästersnickaren Gunnar Nilssons ledning. Arkitekt Ruda följer själv arbetet och lämnar synpunkter under dess gång. Så är en ny original Ikéa-design färdig för serieproduktion och någon månad senare pryder redan de första exemplaren något trivsamt Ikéa-hem i Vällingby eller Jämsbö. På modellverkstaden experimenteras också med nya material och nya konstruktioner, allt för att vi på Ikéa skall kunna leverera bra och funktionsdugliga möbler till Er — var Ni än bor — till priser som över hela landet är kända för att vara de lägsta någon kan erbjuda.

Önskebo till önskepris är en devis som förpliktar.

### VISST FINNS DET

formriktiga och funktionsdugliga möbler hos alla större inredningsföretag, säkert också hemma hos Er. Riktiga önskemöbler som Ni gärna skulle vilja äga. Många gånger är det emellertid så att de där riktiga toppsakerna är för dyra och att Ni i så fall måste välja en vara som Ni inte tycker fullt lika mycket om, men som bättre stämmer överens med kassan.

När Ni sparköper direkt från Småland och Ikéa kan Ni med gott samvete välja de där riktiga önskesakerna och ändå veta att Ni får pengar över. Över 55.000 familjer valde förra året Ikéa-vägen — Ni är i gott sällskap.

## modell TEMA

Här är nya Tema nu med ståndare i ren teak- eller mahognybetsad rödbok — en original Ikéa-design tillägnad det moderna hemmet. Med ett par enheter ur Tema-serien delar Ni av det stora rummet till trivsamma enheter eller bygger en modern förvaringsvägg med TV-apparaten i centrum. Det finns många alternativ med och utan bokhyllor och skrivskiva. Tema tillverkas i teak eller mahogny. Skåpen antingen med två dörrar med flyttbar hylla (detta skåp kan också erhållas med barskåpsinrede) eller med en dörr med hylla och fem lådor med snedställda förstycken. Skåpen är ytbehandlade också inuti. Levereras monterade. Genom att skåp och hyllor också är fänerade baktill kan samtliga delar ställas var som helst i rummet. Tema har blivit en av våra mest omtyckta artiklar och kommer att sprida trevnad också i Ert hem. Ingen annanstans kan Ni köpa en så bra möbel till så lågt pris.

**Skåpbokhylla Tema I**, skåp med två dörrar och flyttbar hylla inuti, betsade ståndare med tre hyllor, varav två flyttbara med sinnrikt beslag, gerade hörn och dörrarna vackert brutna med fyllning i teak. Totalbredd 100 cm, höjd 170 cm och skåpstorlek 95×55×35 cm. Vikt 36 kg.

Pris komplett i mahogny ..... 175.—

Pris komplett i teak ..... 185.—

## modell ROXEN

Den största triumfen hittills för en original Ikéa-design, ja för hela vårt distributionssystem — det slutgiltiga beviset för att ingen annan kan leverera en så bra möbel till så lågt pris som Ikéa. På inredningsutställningar har Roxen fått det allra bästa betyg, på vår utställning i Älmhult och i katalogen har Roxen blivit den stora succén. Roxen är formad helt i den nya lätta stilen, fänerad och ytbehandlad även på baksidan och kan därför placeras hur som helst t. ex. 2 st. i följd, rakt ut från vägg som rumsdelare. Skåpet som är helt fänerat och ytbehandlat också inuti kan erhållas antingen med 2 dörrar och flyttbar hylla eller också med 1 dörr och till höger 5 lådor med effektivt snedställda förstycken. Dörrarna äro vackert brutna med fyllning. Skåp och hyllor tillverkas helt i vacker mattslipad zapelmahogny eller matt tålig teak. De smäckra ståndarna är i pärlgrått till mahogny och svart till teak. Kombinera själv precis som Ni behagar med två skåpbokhyllor, 1 skåpbokhylla och ett skåp med eller utan barskåpsinrede. Roxen är verkligen en önskemöbel — en ultramodern möbel helt i den nya arkitekturens anda och tillägnad Er som accepterat det bästa i modern formgivning.

**Skåpbokhylla Roxen I** är 175 cm hög, 100 cm bred och 35 cm djup och väger 35 kg. Lev. monterad och med kraftiga beslag. Priserna är helt enkelt sensationella.

Komplett skåpbokhylla (2 dörrar och hylla) mahogny ..... 158.—

Som ovan men i teak ..... 168.—

Komplett skåpbokhylla Roxen II (1 dörr och 5 lådor) mahogny ..... 188.—

Som ovan men i teak ..... 198.—

## — skåp, bokhylla, skrivplats, rumsdelare

**Skåpbokhylla Tema II**, som ovan men skåpet med en dörr och fem synliga lådor med snedställda förstycken. Vikt 36 kg.

Pris komplett i mahogny ..... 205.—

Pris komplett i teak ..... 215.—

**Skåp Tema I**, består av enbart två-dörrarskåpet som försetts med fyra teakbetsade, mässingsskodda och konade ben till samma höjd som skåpbokhyllan. Vikt 24 kg.

Pris komplett i mahogny ..... 118.—

Pris komplett i teak ..... 128.—

**Skåp Tema II**, består av enbart skåp med en dörr och fem lådor. Fyra mässingsskodda ben. Vikt 24 kg.

Pris komplett i mahogny ..... 148.—

Pris komplett i teak ..... 158.—

**Skrivskiva Tema**, tillverkad i särad lamell och fänerad i mahogny eller teak. Passar mellan två av ovanstående enheter. Längd 95 cm. Vikt 5 kg.

Pris i mahogny ..... 20.—

Pris i teak ..... 22.—

Tidigare var Tema-serien försedd med svarta ståndare och svarta fyllningar på dörrarna. Denna typ levereras fortfarande på begäran. Angiv då på beställningen: Tema svart.

## form — stil — kvalitet





TEMA



ROXEN

## BOREN - ROXEN - TEMA SOM BARSKÅP

*— Till alla herrars förtjusning*

Här några av de trevliga detaljerna: Spelbricka varpå placerats ett praktiskt flaskställ i vit plastdoppad tråd som barriär. Låda för cigaretter, kort, spelmarker etc. Effektfull elektrisk belysning som automatiskt tänds då dörrarna öppnas. På vänstra dörrens insida sitter en formpressad serveringsbricka i plastad teak och på högra dörren dekorativt glasställ i plastad tråd. Ett luxuöst barskåp till ständigt glädje för ägaren! Barskåpsinredningen passar till Boren, Roxen och Tema och kostar inkl. monteringskostnad endast kronor 62:— pr sats.



### modell BOREN

*— kombinerbar med Roxen*

Samma trevliga och välgjorda skåp som Roxen med moderna vinkelben. Ni kan använda Boren ensamt eller tillsammans med Roxen och Ni kan få Boren med och utan lådor, ja, Ni har alla möjligheter till en individuell och trivsam inredning med Roxen-Boren. Vikt 24 kg.  
 skåp med 2 dörrar och hylla, mahogny 108.—  
 som ovan i teak 118.—  
 Skåp med 1 dörr, hylla och 5 lådor, mahogny .... 138.—  
 som ovan i teak 148.—



BOREN



## modell VIVEL

— för allrummets praktiska fondvägg

I olika hemtidningar, på hemkurser etc. har Ni säkert lagt märke till hur den moderna inredaren strävar efter att koncentrera förvaringsplatser på en hel vägg. Med Vivel-serien kan Ni själv göra ett trevligt väggarrangemang med skrivplats, bord, skåp och hyllor alltefter behov och behag. Sätt gärna TV i centrum. Ständare i massiv ek står på golvet och stödskrivas i väggen. Bordskivan, skåp och hyllor i naturbonad teak skruvas fast i ständarna. Bilden visar ett montage där de olika delarna ingår (lägg märke till att skåpet finns i två olika utföranden) men Ni har påtagliga möjligheter att själv variera. De förmånliga sparpriserna är en annan av Vivels fördelar.

Ständare Vivel, naturbonad ek höjd 170 cm.	Pris per styck kronor .....	28.—
Skåp Vivel I med två skjutdörrar och hylla. Höjd 35 cm. Bredd 80 cm. Djup 40 cm.	Pris per styck kronor .....	78.—
Pris kronor .....		
Skåp Vivel II med skjutdörr till vänster och lädparti med tre lådor till höger.	Pris per styck kronor .....	95.—
Hylla Vivel A 25×80 cm.	Pris per styck kronor .....	10.50
Hylla Vivel B 32×80 cm.	Pris per styck kronor .....	12.50
Hylla Vivel C 50×80 cm.	Pris per styck kronor .....	28.—

## modell BANG

— mahogny eller teak

Stabilt mjukplastbehandlat metallunderrede, vitt till mahogny och svart till teak. Våldisponerad sekretär med fällbar klaff med lås, 3 st lådor 20×16×5 cm och 1 st 65×25×7 cm, 1 st hylla och skrivinsats. Utmärkt hjälpeda i lilla lägenheten eller varför inte i barnens rum.

Sekretär Bang är 106 cm hög, 70 cm bred och 30 cm djup. Skrivhöjd 76 cm. Vikt 22 kg.

Pris i mahogny kronor .....	98.—
Pris i teak kronor .....	105.—

Många praktiska och vettiga tips till Ert hem får Ni endast hos Ikéa. Ni kan i lugn och ro och med gott samvete välja hela Er inredning hos Ikéa, medveten om att Ni får varje enhet till lägsta möjliga sparpris.

## modell POPULÄR

— bra bokhylla till lågt pris

Bokhylla Populär är en 24 cm djup, 83 cm hög och 90 cm bred bokhylla, tillverkad av prima björk polerad i alm-, teak- eller mahognyfärg. Flyttbara hyllor. En rymlig och bra bokhylla till lågt pris. Vikt 15 kg.

Pris endast .....	62.—
Som föregående men tillverkad i vacker naturpolerad alm eller mahogny.	
Pris endast .....	74.—

## modell REGAL

— den nya trevliga golvbokhyllan

Här en läcker bild av den nya idealiska golvbokhyllan som är självskriven i allt flera moderna inredningar. Hyllskivor 28×100 cm i mellanblå matlack. Sidodetaljer i naturbonad bok. Höjd 75 cm, avstånd mellan hyllorna 26 cm. Regal kan även ställas fristående. En Ikéa-idé för alla bokvänner. En monterbar hylla med sinnrik anordning, lätt att skruva ihop. Lagg märke till sparpriset från Ikéa. Vikt 12 kg.

Komplett sats endast kronor .....	46.—
-----------------------------------	------



BANG



POPULÄR

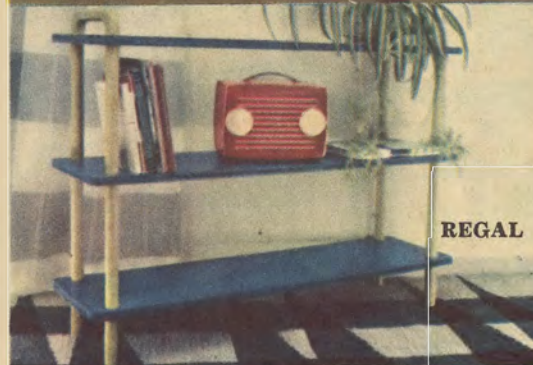

REGAL

### modell KUBIK

— stort A till formgivaren ...

Ge Ert nya, vackra hem liv med några av dessa gigantiska tärningar. Med dem kan Ni göra otaliga lyckokast, som kommer att beundras av Era vänner och ge Er själv trivsel. Ni kan göra ett ultramodernt sideboard med 3 Kubik som Ni sedan kan variera på olika sätt. Ni kan ha en eller två Kubik på underredet och en sittplats. Med två Kubik och en skrivhylla gör Ni ett trevligt skriv- eller toalettbord. Ni kan ställa separata Kubik här och var som hallbyrå, som grammofonskåp, som barskåp, ja, det finns nog inte en möbel till i marknaden med så många användningsmöjligheter. Och så kan Ni själv variera — ge Ert hem levande liv. Ingen möbel kan vara mera praktisk. Ni kan köpa förvaringsutrymme per kubik i lagom portioner att placeras precis där Ni behöver det. Låt några Kubik komma med också i Ert inredningsprogram. De blir till Er ständiga glädje.

Kubikserien tillverkas i utvald matt teak. Helt kubiska enheter i storlek 50×50×50 cm. I samtliga bottenar finns infrästa beslag för ben. Man kan alltså dels ställa Kubik på egna ben och dels på särskilt underrede med plats för 3 eller 2 Kubik. Samtliga delar är omsorgsfullt tillverkade av utvalt material.

Kubik med dörr och hylla. Med beslag för ben men utan ben.	
Pris i teak .....	100.—
Kubik med 5 synliga lådor med praktiska urfrästa lådgrepp. Med beslag för ben men utan ben.	
Pris i teak .....	115.—
Kubik, helt öppen framtill och försedd med 1 flyttbar hylla med beslag för ben men utan ben.	
Pris i teak .....	85.—
Bensats till Kubik om 4 svarta, mässingsskodda 20 cm höga ben med beslag som bara skruvas i.	
Pris pr sats .....	10.—
Skrivhylla till Kubik 50×80 cm med beslag.	Pris i teak .....
	28.—
Kubik Underrede i teakfärg och kantlistat, försett med svarta mässingsskodda ben. Ett stabilt och kraftigt underrede med plats för tre kuber (50×150 cm) och 25 cm högt. Kan med fördel också användas som bord eller separat vägghylla eller sittbänk.	Pris i teakfärg .....
	45.—
Kubikunderrede kan också levereras 100 cm långt med plats för 2 Kuber.	Priset blir då .....
Komplettera, variera, kombinera med KUBIK	38.—

## PICCOLO — sektioner att räkna med.

### Sekretär och förvaringskåp

Nya praktiska enheter kompletterar den jättepopulära Piccolo-serien, som löser allt flera inredningsproblem genom alla sina kombinationsmöjligheter. Köp det nödvändigaste först — sedan kan Ni komplettera allteftersom det behövs.

**Skåp Piccolo I** tillverkas helt i teak, fanerat och ytbehandlat även inuti och försedd med 2 skjutdörrar och flyttbar hylla. Ett kvalitetsskåp med gerade hörn, beslag för upphängning på vanliga Piccolorammar. (Kan också erhållas med svarta mässingskodda ben mot ett tillägg av 10:— kr.) Skåpet är 80 cm brett, 35 cm högt och 40 cm djupt. Vikt 15 kg.

Pris i teak ..... 78.—

**Skåp Piccolo II** som ovan men med en dörr och 3 rymliga lådor med snedställda förstycken. Vikt 15 kg.

Pris i teak ..... 95.—

**Sekretär Piccolo** tillverkas helt i teak, fanerad och ytbehandlad även inuti och försedd med praktisk och modern inredning med låda och fack. Förstyckets sneda ställning ger ett nätt och trevligt intryck. Bredd 80 cm, höjd 25 cm och djup 35 cm. Vikt 12 kg.

Pris i teak ..... 68.—

**PICCOLO är idealmöbelen i varje hem**  
Piccolo ger den rätta trivselen, de rätta priserna och en mycket hög kvalitet.



### modell DIXI

Dixi är jättebra. I vardagsrummet, köket, hallen, barnkammaren passar den trevliga Dixi-hyllan med sina smäckra gavlar i naturbonad kvistren furu och metallhyllor i trivsam mellanblå färg. Hyllskivorna i storlek 20×73 cm och gavlarna 72×20 cm. Levereras demonterad i kartong och är mycket lätt att montera. Hyllorna är flyttbara. En originalmöbel från Ikéa till verkligt hyggligt pris.

**Bokhylla Dixi** med 3 vanliga hyllor, 2 gavlar och beslag. Vikt 4 kg.  
Komplett endast kronor ..... 19.—

### Här är REKLAM-PICCOLO

Till alla Er som behöver en enkel, trevlig väggbokhylla till ytterst fördelaktigt pris rekommenderar vi Reklam-Piccolo, som med sina vita plastdoppade gavlar och mellanblå plastbelagda hyllor är ett utmärkt komplement till varje modern inredning. I hallen, vardagsrummet, barnkammaren, sovrummet, ja, överallt har Ni glädje och nytta av denna trevliga hylla. Reklam-Piccolo kan byggas ut precis efter behag. Glöm inte bort att ta med några Reklam-Piccolo på ordern.

**Reklam-Piccolo** levereras i kartong om 3 hyllor med beslag och 2 gavlar. Hyllornas storlek är 73×20 cm och gavlarnas storlek 95×20 cm. Priset låter som en saga. Vikt 5 kg.

Komplett endast kronor ..... 23.—

### Gavlar till Piccolo belagda med



mjukplast i svart eller vitt

**PÅ Gavel** 33×77 cm. Pris pr styck 6.50

**PÖ Gavel** 26×95 cm. Pris pr styck 7.—

### OBS! ALLA PICCOLO-GAVLAR NU OCKSÅ I SVART

Samtliga Piccologavlar kan nu också erhållas i svart plastfärg, som bryter utmärkt mot den ljusare teaken. Ange alltid på ordern om Ni önskar svarta eller vita gavlar.



### Hyllor med lådor undertill

komplett med beslag

**PH Hylla** 32×80 cm, 2 lådor.

Pris i mahogny 33.50 Pris i teak 36.50

**PI Hylla** 32×40 cm, 1 låda.

Pris i mahogny 15.— Pris i teak 16.50



Hyllor till Piccolo  
komplett med beslag

**PD Hylla** 25×80 cm.  
Pris i mahogny 9.50 Pris i teak 10.50

**PE Hylla** 32×80 cm.  
Pris i mahogny 10.50 Pris i teak 12.50

**PF Hylla** 25×40 cm.  
Pris i mahogny 6.50 Pris i teak 7.50

**PG Hylla** 32×40 cm.  
Pris i mahogny 7.50 Pris i teak 9.—



Tidningshylla i plast-  
doppad tråd

**PJ Tidningshylla** 38×80 cm passar till alla  
gavlar. Svart eller vit.

Pris pr styck ..... 8.50

# Byggbar i höjd och sida — populära

### modell BÅGE

Ni finner den i Ikéa:s exportkatalog och på den stora möbelmässan i Köln som exempel på god svensk möbelkonst 1958. Arkitekt Bengt Ruda har format den praktiska Båge-hyllan, som med sina flyttbara hyllor kan varieras på många olika sätt.

**Båge-hyllan** tillverkas med hållbara metallhyllor, brännlackerade i grått och gavlar i svart. Den är 76 cm hög och 72 cm bred. Hyllskivorna 20×72 cm. Monterbar och kartongförpackad. Vikt 5 kg.

Pris komplett endast kronor ..... 22.—

### modell BODY

— golvbokhyllan som Ni själv bygger ut



Tillverkas med gavlar i grålackerad björk och med de nya praktiska plastöverdragna hyllorna i svart. Med ett mycket enkelt beslag som följer med varje hylla kan man lätt bygga upp Body på höjden. Den särskilt trevliga formen och det låga priset talar för att också Ni skall välja Body. Formgivare arkitekt Bengt Ruda.

**Bokhylla Body** med 2 gavlar och 3 hyllor. Gavelstorlek 20×78 cm och hyllskivorna 20×72 cm — det betyder över 2 hyllmeter! Hyllorna är flyttbara. Monterbar och levereras i kartong. Vikt 10 kg.

Body kostar komplett endast kronor . 28.—

## JÄTTEPOPULÄRA PICCOLO

— nu med ytterligare detaljer, som ger ännu många flera variationsmöjligheter

Till glädje för alla Piccolo-vänner presenterar vi nu Piccolo i både zapelimahogny och matt teak! Lägg märke till hyllorna med lådor undertill, med smakfullt snedställda förstycken och inte minst Minihyllorna som finns med och utan låda. Ett par nya gavlar gör sorteringen fullständig, bara att välja allt efter behov — och behov, ja, det finns i varje modern inredning!

**Piccolo A**, 2 plastbelagda gavlar i storlek 26×95 cm och tre hyllor i storlek 25×80 cm. Obs! Den rejåla storleken.

Specialpris i mahogny komplett ..... **39.50**  
 Pris i teak ..... **43.50**

**Piccolo B**, 2 plastbelagda gavlar i storlek 32×77 cm och två hyllor i storlek 32×80 cm.

Specialpris i mahogny komplett ..... **32.—**  
 Pris i teak ..... **36.—**

Men det finns 100-tals sätt att kombinera Piccolo-detaljerna. Studera dem ovan och bygg själv.



**PICCOLO**



**BAGE**



**DIXI**

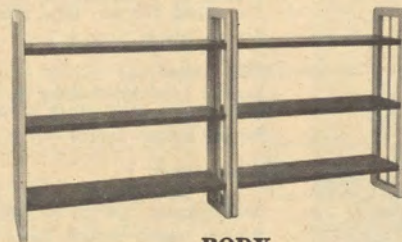

**BODY**

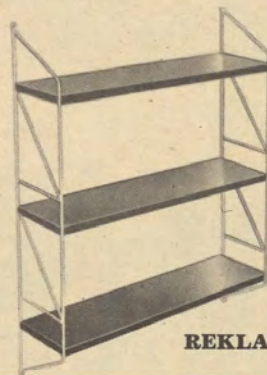

**REKLAM**

# Möbel-Ikéa presenterar Modul-**V** serie

Design arkitekt Bengt Ruda

Som årets stora nyhet presenterar vi här arkitekt Bengt Rudas Modul-serie, som genom 100-tals kombinationsmöjligheter ger de största förutsättningarna till individuell, skräddarsydd inredning. Och Ni kan bygga ut den efter behov precis som Ni behagar, ja, Modul är helt enkelt ett lättare och trevligare sätt att möblera.

I den lilla enrummaren där varje centimeter måste utnyttjas, kan Ni göra underverk med Modul för att inte tala om vilka trevliga arrangemang Ni

kan göra i den större lägenheten. Vår inredningsavdelning hjälper Er gärna med förslag.

Naturbonad ek och teak är ingredienserna — en sällsynt vacker och praktisk kombination, som utnyttjas av allt flera moderna inredare. När Ni jämför det gedigna utförandet med massiva ekramar och teakfanerade fyllningar på abachi kommer de låga priserna att förvåna Er. Genom att alla ramar, skivor och andra detaljer passar in i de olika elementen kan tillverkningen ytterligt rationaliseras. Det är därför Ni kan sparköpa Modul så fördelaktigt direkt från Småland och Ikéa.

## Vad kan Ni göra med Modul?

Vad kan Ni göra med Modul?

På teckningen nedan finner Ni de olika elementen avbildade med serienummer. Ni kan variera på 1.000 olika sätt. Av en hel överväg t. ex. kan Ni med skåp och skrivkivor trola fram utsökta arbetsplatser för hela familjen. De olika överdelarna ger bokhylla, sekretär och förvaringsutrymmen. Genom att underskåpen är hela 44 cm djupa ger de idealiska förvaringsplatser. Rita upp den nya lägenheten på vanligt rutpapper och pussla själv ihop Er Modul-serie. Det är både nyttigt och roligt. Här visar vi med några bilder hur man kan göra och hur det tar sig ut, men bygg själv efter Er personliga smak och Era egna behov med Modul — de tusen möjligheternas serie.



Bild 1 visar:

1 skåp L, 1 arbetsskiva A, och 1 skåp D. Totallängden blir alltså 190 cm. (Stol Sierra se sid. 101.)

Serien kostar kronor ..... 217.—

Bild 2 visar:

1 skåp L, 1 arbetsskiva A, 1 skåp LL och 1 skåp DD. Totallängden blir alltså 340 cm. (Stol Sierra se sid. 101.)

Serien kostar kronor ..... 397.—

Bild 3 visar:

1 skåp DD, 1 skåp ÖSV, 1 skåp LL och 1 överdel ÖH. Totallängden blir alltså 200 cm.

Serien kostar kronor ..... 425.—

Önskar Ni beställa enligt någon av dessa bilder, angiv på ordern endast exvis: 1 sats Modul enligt bild 3.



Modul är en original Ikéa-serie, skapad för det moderna hemmet av ungdomens egen formgivare Bengt Ruda. Efterbildningar kommer att beivras.

**OBS!** Samtliga artiklar på denna sida är fanerade även på baksidan varför de med fördel kan placeras rakt ut från vägg el. dyl.



**Modul D** skåp med 1 dörr och flyttbar hylla. Storlek 55×45 cm, höjd 73 cm, vikt 13 kg.

Pris kronor ..... **85.—**



**Modul L** skåp med 4 lådor med synliga förstycken och grepp av metall, varav 3 st 11 cm höga och den understa 22 cm hög. Storlek 55×45 cm, höjd 73 cm, vikt 19 kg.

Pris kronor ..... **105.—**

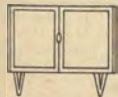

**Modul DD** skåp med 2 dörrar och flyttbar hylla. Storlek 100×45 cm och höjd 73 cm. Vikt 22 kg.

Pris kronor ..... **125.—**



**Modul LL** skåp med 3 långa lådor (byrå). Den övre lådan med innermått 41×88×6 cm och de två undre med innermått 41×88×19 cm. Ytermått 100×45 cm, höjd 73 cm. Moderna lådgrepp i metall.

Pris kronor ..... **140.—**

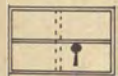

**Modul A** arbetsskiva i storlek 90×45 cm, vikt 3 kg.

Pris kronor ..... **27.—**

**Modul ÖSV** överdel till serien med 1 flyttbar hylla och ett vitrinskåp med glasdörrar, storlek 90×25 cm och höjd 33 cm. Hela överdelen 95×111 cm, vikt 21 kg.

Pris kronor ..... **125.—**



**Modul ÖH** lika föregående men med 2 flyttbara hyllor och utan vitrinskåp, vikt 12 kg.

Pris kronor ..... **73.—**

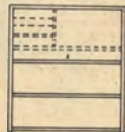

**Modul ÖS** överdel med sekretär, samma mått som föregående. Sekretären i storlek 95×50 cm, djup 14 cm. Klaff i storlek 43×90 cm. Inredd med 2 hyllor och pappersställ. Skrivhöjd 74 cm, vikt 18 kg.

Pris kronor ..... **130.—**



**Modul ÖV** överskåp som kan placeras direkt på typerna DD eller LL som etageskåp. ÖSV är försett med flyttbar hylla och skjutdörrar i glas. Höjd 55 cm och djup 35 cm. Vikt 19 kg.

Pris kronor ..... **87.—**

Till Modulserien passar också Soffborden V1, V2 och V3 på sid. 44 och det runda matbordet Tåga på sid. 104.





## modell HANSA

— den växer med Ert bokförråd

En ny, käck och högmodern bokhylla till glädje för alla bokvänner. Titta bara på de smäckra stålrorssidorna och de välgjorda hyllorna i teak eller mahogny. De är flyttbara och ger god plats åt flera hyllmeter böcker. Ni kan själv montera samman hur många Ni vill alltefter det bokförrådet växer. Ett verkligt gott uppslag också för Er.

**Bokhyllan Hansa** med gavlar 28×110 cm och hyllor 25×80 cm. Kompletterad med 2 gavlar och 4 hyllor.

Pris i mahogny .....	54.—
Pris i teak .....	58.—
Extra gavel, per styck .....	9.—
Extra hylla i mahogny .....	9.50
Extra hylla i teak .....	10.50

## modell CORTINA

— formad med säker blick för det praktiska och trivsamma

En ny form för konstruktion och material byggt på en säker succé i den nya tidens anda. Kan varieras och kombineras på många olika sätt — bokhylla — skåpbokhylla — sekretärbokhylla ja, precis som Ni vill. Kraftiga stålrorsgavlar i svart för upphängning av hyllor, skåp, sekretär. Levereras i delar så att Ni själv kan välja.

OBS! För stabilitetens skull är det nödvändigt med ett skåp i Cortina-hyllan.

**Gavel Cortina** är 165 cm hög och 35 cm bred. Den väger 6 kg.

Pris pr st .....

**Hylla Cortina** 32×80 cm i matt teak med beslag. 16.—

Pris pr st .....

**Hylla Cortina** i teak med 2 lådor med snedställda förstycken enligt bild. 12.50

Storl. 32×80 cm.

Pris pr st .....

**Sekretär Cortina** med väldisponerat inrede helt i teak 36.50

är 25 cm hög, 80 cm bred och 35 cm djup. Med beslag.

Utfällbar sekretärklaff.

Pris pr st .....

**Skåp Cortina** helt i teak med 2 skjutdörrar och flyttbar hylla invändigt. Höjd 35 cm, bredd 80 cm och djup 40 cm. 68.—

Pris pr st .....

**Skåp Cortina 2**, som ovan men med 1 dörr och 3 lådor 78.—

med snedställda lådförstycken. Helt i teak.

Pris pr st .....

Kombinera själv, precis som Ni behagar. Cortina är 95.—

önskehyllan för alla moderna hem, Ni blir glad över att Ni valde just Cortina.

## modell SCRIBO

— det moderna hemmets arbetsplats

Fanerat i naturbonad teak, och underrede i massiv ek, linjer som tilltalar den moderna inredaren. Väl sörit för det praktiska med 23×28×110 cm bokhylla baktill och 3 lådor i framsargen. Vålgjort arbete — de väl rundade detaljerna i underredet, hela baksidan fanerat, så att Scribo kan ställas var som helst i rummet. Ett bord som man gärna sitter vid. Stolen SIERRA i samma stil beskrives närmare på sid. 101. Formgivare: Arkitekt Bengt Ruda.

**Skrivbord Scribo** är 73 cm högt med skiva 119×65 cm. Levereras demonterat (lätt att skruva ihop) och väger 25 kg.

Pris kronor .....

190.—

## modell EXIL

— kontorsskrivbord i ljus ek

Ett gott tips till Er som har kontoret hemma eller behöver ett rejält kontorsskrivbord. Exil är fanerat i naturbonad vacker ek med skiva 80×150 cm och försett med 2 hurtsar av standardmått. Över lådpartierna utdragbara avlastningsklaffar av standardmodell.

Hurtsarna kan förses med centrallås mot ett tillägg av kr. 15.— pr hurts. Vänstra hurtsen har 5 lådor med mätten 57×32×7 cm.

Högra hurtsen har 2 lådor, varav övre lådans mått 57×32×14 cm, och nedre lådan (lämplig för hängmappar) 57×32×32 cm. Bordets höjd är 77 cm.

Ett utmärkt skrivbord med standardmått till sparpris från Ikéa.

Bordet kan också erhållas med 170 cm lång skiva mot ett tillägg av kr. 25.—

Pris endast kronor .....

310.—

Banjostolen på sid. 101 passar bra till Exil-bordet, liksom Club-stolen på sid. 36.

## modell KONTI

— skrivmaskinsbord i naturek

Till kontoret men också utmärkt i hemmet är kontibordet, som tillverkas i naturbonad ek med skiva 60×100 cm. Hurts till vänster som innehåller 5 lådor i storlek (innermått) 32×49×8 cm. Över lådorna utdragbar avlastningsskiva. Obs. de praktiska standardmåtten. Ett praktiskt bord som tar liten plats.

**Skrivbord Konti** är 68 cm högt och väger 20 kg.

Pris komplett kronor .....

187.—

Konti kan förses med centrallås för alla lådorna mot ett tillägg av kronor 15.

Direkta leveranser — därför lägre priser.

Över 55.000 kunder valde Ikéa förra året och sparade stora belopp. Nu är det Er tur att välja önskeboet till önskepris direkt från Småland och Ikéa.





HANSA



SCRIBO



CORTINA



EXIL

## En titt på pris och kvalitet

I denna katalog finner Ni här och var i texten...

... vid de mest prisvärda och omtyckta artiklarna symbolen från omslagets första sida. Liksom i fjol har vår inredningsavdelningen valt ut dessa artiklar och vi hoppas att råden skall vara värdefulla också för Er. De nya möbelstoppningsmaterialen skumplast och skumgummi har vi använt i ett flertal av de nya modellerna. Bland de modeller, som vi redan förut lanserat, har vi förbättrat åtskilliga genom att förse också dem med skumplast och skumgummi. Det är relativt dyra material, men vi har ändå ansett att komforten härigenom förbättras så avsevärt, att vi har velat erbjuda de flesta Ikéa-stoppmöbler med dessa material. Det är vår stolthet och lilla hemlighet, hur vi trots dessa förbättringar ändå kan hålla priserna oförändrat låga.

Med låg prissättning menar vi inte att kunna erbjuda t. ex. fåtöljgrupper — 2 fåtöljer och bord till priser betydligt under hundralappen, sådana grupper saknar Ni i vår katalog.

Vi anser att bl. a. dessa grupper inte fyller våra krav på kvalitet, och eftersom vi bygger allt större del av vår försäljning på våra kunders rekommendationer, är det inte förenligt med våra intressen att erbjuda dylika varor. Vi hoppas att vår kundkrets uppskattar detta, och vi går därför gärna miste om sådana försäljningar.

Med kvalitet menar vi t. ex. när det gäller stoppmöbler förutom rejält arbete också bästa material. Träull, pappersgarn, pappersgjord och andra undermåliga detaljer förekommer således icke. Alla resårer är av yppersta kvalitet och kända som de förnämsta i marknaden. Förekommer lösa resårer, är dessa kraftigt snörade enligt ackordlista. Stommarna är kraftiga och väl fogade med behövliga förstärkningar, konstruktivt riktiga och garanteras håla normala pårestningar.

Dessa och flera andra detaljer ger grundliga skäl för påståendet, att det inte bara är de låga priserna utan framför allt den genomgående goda kvaliteten, som gjort Ikéa-möblerna så välkända över hela landet.

### RESISTO, NOSAG, FLEXO

Där sicksackresårer användes äro dessa av erkända kvalitetsmärken, såsom Resisto, Nosag eller Flexo. Då olika fabrikat användes har i katalogen angivits enbart sicksackresårer.



### modell MASTER

Master tillverkas i alm eller mahogny och levereras högglossolerat eller matt enligt kundens önskan. Genomgående hurts med 2 backar. Bokhylla med flyttbar hylla på baksidan. Låsbar låda och hylla under skivan. Priset är i förhållandet till kvaliteten det lägsta någon kan erbjuda. — Kan också levereras i teak mot ett tilllägg av 20 kronor.

Skrivbord Master, höjd 75 cm. Skivans storlek 65×120 cm. Vikt 55 kg.

Pris i alm eller mahogny ..... 205.—  
PIA — utmärkt skrivbordsfåtölj med valfritt standardtyg ..... 45.50

### modell INCA

— arbetsbord med flyttbar hurts

Den tåliga, mattbonade teakskivan är en utmärkt arbetsplats, och det stabila underredet i trivagrått är försett med skjutbar hurts i mellanblått/grått med 3 rymliga lådor. Ett utmärkt arbetsbord till sparpris från Ikéa.

Skrivbord Inca är 75 cm högt med skiva 105×60 cm. Hurts 55 cm djup med 3 lådor. Vikt 24 kg.

Pris endast kronor ..... 102.—

### modell BARON

Skrivbord Baron i omtyckt modell tillverkat helt i vacker zapelimahogny med lådgrepp i mässing. Hurtsen kan erhållas till höger eller vänster framifrån sett. Mittlådan med lås och på andra sidan bokhylla med flyttbara hyllor. Skivan i storl. 120×63 cm, och höjden är 75 cm. Angiv vilken sida hurtsen önskas. Vikt 39 kg. Vårt mest sålda skrivbord.

Pris i matt mahogny endast ..... 162.—

Pris i björk-, alm-, teak- eller valnötsfärg .. 149.—

Pris i mattbonad teak ..... 176.—

### modell FORMAT

"Format" är en trevlig idé med matbord-skrivbord i ett. Kraftig skiva och klaff i tålig matt teak eller matt zapelimahogny med stälbensunderrede. Nätt och trevlig monterbar hurts med snedställda lådförstycken. Rymliga lådor med plats för folioark. Format kan också erhållas med svarvade teakbetsade ben i bok med svarta "skor" till samma pris. Ett praktiskt kombibord, skapat för den moderna inredningen.

Bord Format med skiva 80×110 cm, utfällt 150 cm och höjd 73 cm. Vikt 22 kg, utan hurts. Stälben.

Pris i mahogny utan hurts ..... 112.—

Pris i teak utan hurts ..... 116.—

Hurts Format i storlek 29×25 cm och djup 70 cm med tre lådor och skåp baktill. Vikt 9 kg.

Pris i mahogny ..... 49.—

Pris i teak ..... 54.—

Bord Format kan också erhållas med ben i bok till samma pris — se texten.



INKA

**modell KONSUL**

— Utmärkt kombinationsbord

Visst har Ni plats med ett skrivbord när Ni får ett utmärkt matbord på köpet. Den lösa hurtsen går på kraftiga länkrullar och är lätt att skjuta undan. Och vilket rejält matbord — utfällt 80×190 cm och med plats för 10 personer. Tillverkas i matt zapelimahogny eller tålig teak. Den idealiska konstruktionen gör att benen kommer mitt under bordet, också när detta är utfällt. Den rymliga hurtsen har även fanerad baksida och gör sig utmärkt också separat. Nedersta lädan nu med beslag för hängmappar. Inte underligt att Konsul blivit en av våra stora artiklar.

Bord Konsul med skiva 80×130 cm, utfällt 190 cm. Höjd 75 cm, vikt 30 kg.

Pris i mahogny utan hurts ..... 180.—

Pris i teak utan hurts ..... 190.—

Hurts Konsul, 3-lådig med mässingshandtag och lås i överlädan. Den undre kan användas för hängmappar. Obs.! Hurts Konsul har också baksidan fanerad. Höjd 65 cm, bredd 38 cm och djup 65 cm. Vikt 20 kg.

Pris i mahogny ..... 115.—

Pris i teak ..... 125.—



BARON

**modell SLITE**

En stimulerande arbetsplats är det trevliga Slitebordet, som med sin moderna utformning väl smälter in i modern miljö. Slite tillverkas med skiva och lädförstycken fanerade i vacker mattbonad teak. De rymliga lådorna (storl. 8×20×37) är försedda med mässingsbeslag. Utanpåliggande ben liksom övriga detaljer i matt svart som bryter effektivt mot teaken. Ett rymligt och bra skrivbord, som ändå inte tar så stor plats. Lagg märke till priset.

Skrivbord Slite är 100 cm långt, 50 cm brett och 74 cm högt. Vikt 27 kg.

Pris endast kronor ..... 132.—

Kubik-serien på sid. 91 och Rudas Modulserie på sid. 95 ger också goda skrivbordsförslag. Titta efter och välj det som passar just Er. Sparpriserna gör att Ni med gott samvete kan välja just Era önskemöbler och ändå få pengar över.



KONSUL

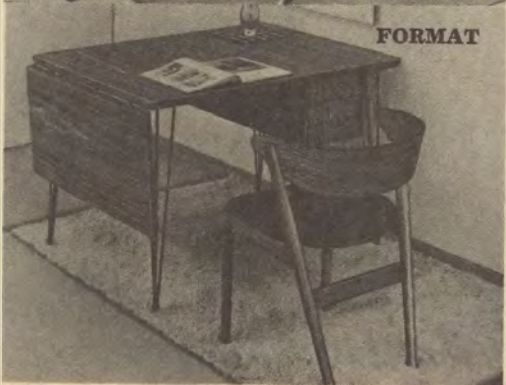

FORMAT



SLITE



JENS

OLE

LINDA

WIMAR

ALFA

GRILL

### modell OLE

är dansk i form och kvalitet. Teakbetsad bok med teakbricka i ryggen. Dansk kvalitetsarbete med den rätta "finishen". Smäcker form i en stark, lätt och behändig stol, som man sitter bra i. Stoppad och klädd sits med valfria tyger. De enfärgade ylletygerna Tender rekommenderas. Se sid 4.

Ole är 81 cm hög, sitshöjd 43 cm. Vikt 5 kg.

Pris m. standardtyg kr **52.**—Pris m. extratyg kr **55.**—

### modell JENS

är en stark men smacker stol, tillverkad helt i massiv ek och teak. En formkön och välgjord dansk stol med löstagbar formpressad sits, stoppad och klädd med valfria tyger. Höjd 82 cm, bredd 47 cm och sitshöjd 43 cm. Gråsvarta Tender-tyget (se sid. 4), kvalitet Extra rekommenderas.

Danskt kvalitetsarbete. Pris klädd med standardtyg.

Kronor .... **49.**— Pris m. extratyg kr **52.**—

### modell LINDA

Stol Linda med svängd rygg för anatomisk riktig sittning. Tillverkas helt i ren bok i teak-, mahogny- eller jakarandafärg eller svart. Höjd 90 cm, vikt 5 kg. Löstagbar sits, stoppad och klädd med valfritt tyg.

Pris m. standardtyg kr **48.**—Pris m. extratyg kr **50.**—

### modell VIMAR

Vimar — helt i bok med välarbetade kryss i ryggen. Kvalitetsstol med stagade ben och skruvade klotsar, som tål omild behandling. Alm-, teak-, valnöts-, mahognyfärg eller i svart. Höjd 85 cm. Vikt 5 kg. Stoppad och klädd med valfritt tyg.

Pris m. standardtyg kr **45.**—Pris m. extratyg kr **47.**—

### modell ALFA

Modell Alfa är en stapelbar stol, gjord för samlingslokaler och det moderna köket. Formpressad sits och rygg i naturfärgad björk med grå stomme eller matt teak med svart stomme i 19 mm brännlackerat stålror med stagade ben garanterat högsta slitstyrka. Vid större order lämnas specialoffert för varje särskilt fall. Alfa är 78 cm hög och 40 cm bred. Sitshöjd 42 cm och vikt 5 kg.

Pris i björk med grå stomme pr st kronor .. **26.50**

Pris i teak med svart stomme pr st kronor . **29.50**

### modell GRILL

Grill fyller alla tänkbara behov, den är modernt formgiven, sittriktig och stapelbar. Grill tillverkas med formpressade teakbrickor i sits och rygg och är utförd antingen i stål- eller träkonstruktion. Ritningen är signerad Bengt Ruda, en sak som vår moderna kundkrets vet att uppskatta.

Grill är 84 cm hög, 39 cm bred och 50 cm djup. Vikt 5 kg. Sitshöjd 44 cm.

Pris med stålroreskonstruktion och teakbrickor endast kronor .....

**23.**—

Pris med träkonstruktion och teakbrickor endast kronor .....

**26.**—

### modell KLINT

Klint är vår mest sålda stol och tillverkas av utvald bok i teakfärg och massiv teak — ett danskt kvalitetsarbete. En ultramodern, kraftig modell, höjd 85 cm, bredd 45 och sitshöjd 43 cm, med lös skruvbar sits, stoppad och klädd med valfritt tyg. Vikt 5 kg.

Pris med standardtyg kronor .....

**56.**—

Pris med extratyg kronor .....

**59.**—

Ett utmärkt detaljarbete kännetecknar de danska stolarna. Se bara hur man satt fast frambenet på Klint-stolen i sargen, dekorativt, hållbart.

**Klint — nu också med löstagbar ryggdyna.**

Skumplaststoppad ryggdyna som kläs i samma tyg som sitsen. Försedd med beslag för att hängas på Klint-stolen. En praktisk och trevlig idé, som också Ni bör fundera på.

Pris per ryggbricka i standardtyg kronor ..

**9.50**

Pris per ryggbricka i extratyg kronor ....

**11.50**

### modell BANJO

Underrede i naturbonad massiv ek och formpressad teakbricka i rygg, utmärkta sittegenskaper. Stoppad sits, klädd med enfärgade ylletyger i svartgrått, rött, blått, isgrönt, lila eller gult.

Stol Banjo är 74 cm hög och 54 cm bred. Sitshöjd 45 cm och sitsdjup 43 cm, sitsbredd 50 cm. Vikt 7 kg.

Pris komplett med tyg endast kronor .....

**55.**—

Stol Banjo som ovan men även ryggbrickan stoppad och klädd.

Pris med tyg kronor .....

**63.**—

### modell SIERRA

En stol man gärna sitter i är omdömet om Bengt Rudas nya Sierra-stol. En stark och tålig stol, tillverkad helt i massiv, naturbonad ek med armbrickor i massiv teak. Rätt sitthöjd 43 cm och behaglig ryggställning gör Sierra också lämplig till skrivbordsstol. Där det behövs en bra stol behövs en Sierra.

Stol-Sierra är 74 cm hög, 58 cm bred, sitshöjd 43 cm och 56 cm djup. Vikt 7 kg.

Valfritt standardtyg kronor .....

**72.**—

Valfritt extratyg kronor .....

**75.**—

### modell PIGE

Den vackra Pige-stolen är tillverkad helt i utvald massiv teak och ek. Ett utsökt detaljarbete avslutat med dansk naturboning. Stoppad rygg och sitsbricka stoppad på sadelgjord. Rekommenderas klädd i det vackra gråsvarta ylletyget Tender, men kan erhållas i valfria tyger. Se sid 4. Höjd 75 cm, bredd 47 cm, sitshöjd 44 cm, sitsdjup 42 cm, vikt 5 kg.

Pris i valfritt extratyg .....

**75.**—

Förmånspris i extratyget Tender gråsvart ..

**72.**—



KLINT med ryggbricka

KLINT



SIERRA

BANJO



PIGE



modell GEDSER

— dansk kvalitet för svensk trivsel

På den korta tid vi visat matrusmöbelen Gedser på vår Älmhults-utställning har den blivit vald av många svenska ungdomar, som haft tillfälle att noga granska den danska finishen som ger sig till känna när man handskas med lådorna och dörrarna i skåpet (de glider som oljade), när man drar ut skivorna i bordet (ett lekverk) eller provsitter stolarna, som är anatomiskt rätt utformade med utmärkt stöd för ryggen. Sideboardet och bordet fanerade med vacker, något mörkare teak och har massiva teaklister. Underrederna i massiv ek. De fyra lådorna och de båda skjutdörrarna i sideboardet med elegant frästa massiva teakhandtag. Stolen alltegenom tillverkad av massiv teak och ek.

Sideboard Gedser är 156 cm långt, 80 cm högt och 49 cm djupt. Vikt 51 kg.

Pris kronor ..... **380.—**  
**Bord Gedser** är 75 cm högt och skivans storlek 77×115 cm. Två utdragsskivor à 38 cm. Bordet alltså utdragbart till 191 cm. Vikt 25 kg.

Pris kronor ..... **185.—**

**Stol Gedser** är 81 cm hög och 40 cm bred. Sitsdjup 43 cm och sitshöjd 43 cm. Vikt 6 kg.

Valfritt standardtyg kronor ..... **49.—**

Valfritt extratyg kronor ..... **52.—**

Hel möbel Gedser om sideboard, bord och fyra stolar

Valfritt standardtyg kronor ..... **745.—**

Valfritt extratyg kronor ..... **757.—**

På bilden är stolarna klädda med gråsvart Tendertyg (extra), och mattan heter Båstad, se sid. 133.

## modell FORUM

— i centrum för modern inredning

Ett nytt grepp om den moderna inredningen, här fångad i en väl genomarbetad version av vår egen formgivare och betygsatt av den moderna publiken i Älmhult som en av våra främsta nyskapelser.

Side-board i den låga, långa modellen, med rejåla skåp- och lådutrymmen för linne och silver. Gerade hörn och dörrar med utanpåliggande ovala kvadrater i svart, som bryter effektivt mot den vackert tecknade teaken. Ellipsformade handtag i teak mot svart bakgrund, snedställda lådförstycken med urfrästa utdragsgrepp i underkant och välarbetad sockel i svart med mässingbeslag. Båda skåpen fanerade och ytbehandlade inuti och försedda med flyttbar hylla.

Utdragbart bord med nyformad skiva i teak och underrede i teakfärg eller svart. Bekvämlig stol i svartbetsad bok, välarbetad med tvåra ellipsformade stavar i rygg och lös sits klädd med valfritt standardtyg. En önskemöbel för Er som säger ja till det vackraste i den nya tiden. Rekommenderas.

Side-board Forum är 170 cm långt, 80 cm högt och 42 cm djupt. Vikt 64 kg.  
Pris i teak ..... **295.—**

Bord Forum är 74 cm högt, skiva 100×120 cm med två lösskivor 180 cm. Vikt 30 kg.  
Pris i teak ..... **184.—**

Stol Forum, svartbetsad — kan på begäran också erhållas i teakfärg — är 88 cm hög. Vikt 5 kg. Pris med standardtyg pr styck ..... **48.—**

Hel möbel Forum om side-board, bord och 4 klädda stolar ..... **657.—**

FORUM — exklusiv teakmöbel — i takt med tiden

## modell MAXIM

— matt *zapelimahogny* eller *utvald teak*

När man talar om fynd menar man Maxim-möblen — den vardagspraktiska och helgdagsfina rumsmöblen som blivit en av våra stora schlagere. Det rymliga förvarings-skåpet med 2 flyttbara hyllor till vänster och 6 synliga lådor med snedställda förstycken till höger står på en välarbetad sockel i svart. Ett alltigenom välarbetat skåp i praktiskt och ultramodernt utförande.

Det rymliga matbordet med rundade hörn och sarg har delbar skiva med 2 fanerade iläggsskivor och skruvbara ben.

Den kraftiga bokstolen med sin svängda rygg, som man sitter speciellt skönt på tål att slita på och har stoppad löstagbar sits och kläs i valfritt tyg. För extratyg tillkommer 2 kronor per stol.

Skåp Maxim är 147 cm långt, 115 cm högt och 42 cm djupt. Vikt 58 kg.  
Pris i matt mahogny kronor ..... **312.—**

Pris i matt teak kronor ..... **322.—**

Bord Maxim är 72 cm högt med skiva 85×125 cm och med ilägg 173 cm. Monterbart och väger 30 kg.

Pris i matt mahogny kronor ..... **155.—**

Pris i matt teak kronor ..... **155.—**

Stol Maxim är 87 cm hög och 46 cm bred, sitshöjd 44 cm, sitsdjup 38 cm. Vikt 5 kg. Klädd i valfritt standardtyg.

Pris i mahogny- eller teakfärg kronor ..... **48.—**

Hel möbel Maxim om skåp, bord och 4 stolar i valfritt standardtyg.

Pris i mahogny kronor ..... **650.—**

Pris i teak kronor ..... **660.—**

Moderna människor med god smak väljer sin bostättning direkt från Småland och Ikéa. Direkta leveranser — därför lägre priser.

## modell KORSÖR

— med inslag från Danmark

En design med karaktär, intressant för Er som tycker om den nya trivselstilen. Det rymliga etageskåpet med skjutdörrar i överskåpet inrett i teak och svart är alltigenom välarbetat med hela mellanpartiet liksom skåpet för övrigt i matt teak. 5 lådor i underskåpets högra del med synliga snedställda förstycken och 2-dörrarskåp med flyttbara hyllor. Mässingsskodda ben.

Det rymliga bordet med svagt svängda sidor tillverkas i matt, tålig teak och har 2 iläggsskivor så att det blir 180 cm långt. Bredden är 80 cm. Skivans kant är listad och benen monterbara.

Även stolen är något extra. Den har vi beställt i Danmark, mästernickarnas land. Den tillverkas i teakfärgad bok och i massiv teak och hör till det modernaste och bästa Danmark kan bjuda.

Skåp Korsör är 130 cm högt, 150 cm brett och 40 cm djupt. Vikt 70 kg.  
Pris i teak kronor ..... **408.—**

Bord Korsör är 120 cm långt och 72 cm högt. Vikt 27 kg. Levereras som standard med underrede helt i teakfärg.

Pris i teak kronor ..... **176.—**

Stol Korsör är 83 cm hög, 45 cm bred och väger 5 kg, sitshöjd 44 cm och sitsdjup 42 cm. För valfritt extratyg tillkommer kronor 3.—.

I valfritt standardtyg kronor ..... **56.—**

Hel möbel Korsör om skåp, bord och 4 stolar i standardtyg.

Trots allt endast kronor ..... **796.—**

EN ORIGINAL IKÉA-DESIGN FÖR KUNDER MED ANSPRÅK.

## modell CASINO

— modern teakmöbel kronor 555:—

En originalmodell, modernt formgiven i teak och svart — en önskemöbel till önskepris. Ta en titt på det vackra, linjerena skåpet i tålig teak med utanpåliggande handtag och välarbetad sockel i svart. De flyttbara hyllorna och backarna är utmärkt för linne, silver etc. Bordet med bred nedhängsklaff som är avtagbar och de kraftiga stolarna av bokbetsade i svart som standard — kan också erhållas i teakfärg.

Denna möbel har blivit mycket uppmärksammas på vår utställning i Älmhult och undra på det! Var kan Ni köpa en så vacker och välarbetad teakmöbel för 555.— kronor? Ett nytt prov på vad rationell tillverkning och distribution kan åstadkomma.

Skåp Casino — 3-dörrars är 107 cm högt, 150 cm långt och 41 cm djupt. Inrett med 3 hyllor och 3 backar. Vikt 58 kg.

Pris i teak endast ..... **265.—**

Bord Casino är 73 cm högt med teakskiva i storlek 110×80 cm, utfällt 150 cm. Vikt 20 kg.

Pris i teak endast ..... **116.—**

Stol Casino betsad i teakfärg eller svart med löstagbar sits klädd med valfritt standardtyg. Skruvade klotsar i sargen och stagade ben. Höjden 85 cm. Vikt 5 kg.

Pris komplett med standardtyg endast ..... **45.—**

Hel möbel Casino om skåp, bord och 4 klädda stolar.

Pris endast ..... **555.—**

Modell CASINO — ett nytt bevis för vilka besparingar också Ni kan göra genom att köpa Er bostättning från Småland och Ikéa.

FORUM



KORSÖR



MAXIM



CASINO



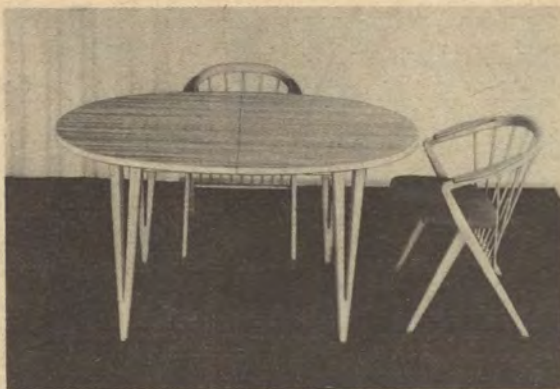

### modell OKAPI

Okapi har samma underrede som Taverna men oval skiva delbar på mitten för en lös iläggsskiva (även denna fanerad i teak), varför bordet kan bli hela 193 cm långt. Plastbehandlad teakskiva 25 mm tjock med bred eklist. En annorlunda lösning med många fördelar är kvalitetsbordet Okapi, som Ni kommer att tycka om och Edra gäster att beundra.

**Bord Okapi** är 74 cm högt med skiva 143×95 cm med en iläggsskiva 50×95 cm. Monterbart. Vikt 27 kg.  
 Pris endast kronor ..... **195.—**

### modell TÅGA

Skåpet bygger Ni själv ut efter behov ur Rudas Modulserie (se sid. 94). Här två sektioners underskåp med genomgående och flyttbar hylla. Överskåp med flyttbar hylla och skjuthärla glasdörrar. Runt matbord med 24 mm tjock teakfanerad skiva med diameter 110 cm och med massiv eklist och underredet massiv ek. Behändig stol med formpressade teakbrickor — lägg märke till den anatomiskt sittriktiga ryggen. Har Ni någonsin erbjudits en så modern och funktionsduglig möbel till så lågt pris? En Bengt Ruda-design till sparpris från Ikéa.  
**Skåp Tåga** är 128 cm högt, 100 cm brett och 45 cm djupt. Vikt 39 kg.

Pris kronor ..... **227.—**  
**Bord Tåga** är 73 cm högt med skiva 110 cm i diameter. Monterbart. Vikt 22 kg.

Pris kronor ..... **135.—**  
**Stol Tåga** är 85 cm hög, 38 cm bred och 53 cm djup. Sitshöjd 45 cm. Vikt 5 kg.

Pris kronor ..... **26.—**  
 Hel möbel Tåga om skåp, bord och 4 stolar  
 komplett endast kronor ..... **460.—**

Matta Rondo, sid. 135.



### modell SAMA

Sama-skåpet är helt fanerat i vacker, randig matt zapelimahogny eller naturbonad matt teak. Det gör god tjänst överallt där man behöver ett rymligt och bra förvaringsskåp och det pryder sin plats. Priset är det lägsta någon kan erbjuda för ett så välgjort skåp i denna storlek.

**Skåp Sama** är 102 cm brett, 46 cm djupt och 110 cm högt. Vikt 42 kg.

Pris i matt zapelimahogny kronor ..... **178.—**  
 Pris i matt teak kronor ..... **198.—**

Inredningen är utförd enligt följande:

**Vänstra delen** med 2 hyllor som avdelar utrymmet i 3 rum i storlek 41×46 cm och 30 cm höga.

**Högra delen** har 2 backar i storlek 38×44 cm och 7 cm höga. Dessutom 2 hyllor som avdelar utrymmet nedanför i 3 rum i storlek 41×46 cm och 22 cm höga.

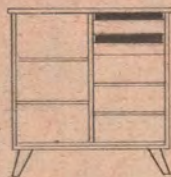

### modell TAVERNA

— funktionell möbel med karaktär

En karaktärsfull inredning presenterar Bengt Ruda med sin nya Taverna-möbel. 3-sektionsskåpet är hämtat ur hans Modulserie, de karaktäristiska V-benen finner Ni också i denna serie. Den exklusiva stolen har sittegenskaper som en fåtölj. Kantlisterna i skåp och bord av massiv ek och alla släta ytor fanerade med plastbehandlad teak, ramverk och ben i massiv ek. Stolen helt i ek med armstöd av massiv teak. Det praktiska skåpet med 4 lådor med synliga förstycken, yttersektionerna med hylla och dörr. Det stora skåpet med 50 cm ger härliga utrymmen. Det rejala matbordet med breda kantlister har två 35 cm klaffar, som kan lyftas bort eller hänga ned, och kan bli hela 223 cm långt. Stolen stoppad och klädd med valfritt standard- eller extratyg, se sid. 4. En exklusiv möbel för Er som uppskattar modern form, vackert trä och fackmässigt arbete. Original Ikéa-design för Er som tänker modernt.

### modell CARLO

— medelpunkten i önskebo - 59

Modell Carlo är vad vi menar med en önskemöbel till önskepris. Som vanligt kan Ni hos Ikéa finna de senaste strömningarna i möbelmodet, och matrumsmöbel Carlo i teak och massiv naturbonad ek är en god exponent för detta nya mode. Det är dessutom en möbel som Ni ifråga om kvaliteten kan lita på i varje tum. Till det arbetade utseendet bidrar bl. a. det smäckra underredet i massiv ek med väl avrundade detaljer och de moderna urfrästa lådgreppen i massiv teak, diskret, men elegant. Det praktiska skåpet med två skjuthörlar, kantlistade med massiv ek, 4 lådor till höger och över dem en fällklaff som när den faller ner avslöjar ett inventöst utrymme, användbart även som barskåp eller för kaffeservisen. Klaffen blir i nedfällt läge ett bra serveringsbord. Bilden visar skåpets välplanerade och praktiska inredning. Bord Carlo är fanerat i teak med den förnämnt svängda kantlisten i naturbonad massiv ek, liksom de väl avputsade benen. Ett rymligt bord utdragbart till 300 cm. Tre iläggsskivor, varav den ena fanerad med samma teak som bordet och försedd med samma breda eklist, så att Ni kan duka bordet med tabletter. Den kraftiga bokstolen med sin svängda rygg, som man sitter gärna och länge på, låt att slita på. Den har stoppad löstagbar sits och kläs i valfritt tyg. För extratyger tillkommer 2 kronor pr stol. Beträffande tygal se sid. 4.



Skåp Taverna är 46 cm högt, 150 cm brett och 45 cm djupt. Vikt 37 kg.

Pris kronor ..... 260.—

Bord Taverna är 73 cm högt med skiva 84×153 cm och två klaffar om vardera 35×84 cm. Monterbart. Vikt 29 kg.

Pris kronor ..... 235.—

Stol Taverna är 74 cm hög, 58 cm bred och 56 cm djup. Sitshöjd 43 cm. Vikt 7 kg.

Valfritt standardtyg kronor ..... 72.—

Valfritt extratyg kronor ..... 75.—

Hel möbel Taverna om skåp, bord och 4 stolar klädda med valfritt extratyg.

Pris komplett kronor ..... 780.—

Ni kan också välja det vackra ovala bordet OKAPI i samma stil (se beskrivningen denna sida) eller det runda bordet TÅGA.



Skåp Carlo är 150 cm långt, 110 cm högt och 42 cm djupt. Vikt 58 kg.

Pris i teak och massiv ek kronor ..... 310.—

Bord Carlo är 71 cm högt med skiva 80×150 cm och utdragbart till 300 cm med stödben. Monterbart och väger 43 kg.

Pris i teak och massiv ek kronor ..... 220.—

Stol Carlo är 87 cm hög och 46 cm bred, sitshöjd 44 cm, sitsdjup 38 cm och vikt 5 kg. Klädd i valfritt standardtyg.

Pris i teakfärgad bok kronor ..... 48.—

Möbel Carlo om skåp, bord och 4 stolar i valfritt standardtyg.

Pris endast kronor ..... 710.—



## modell PARIS

— hel teakmöbel med 3-sektioners skåp kronor 580:—

Det rymliga sideboardet med hylla och dörrar i yttersektionerna och 5 synliga lådor i mittpartiet. Lådstorlek 49×34×6 cm. Helt format i tålig teak med underrede i jakarandabetsad björk. Bord med teakskiva 105×105 cm och två fanerade iläggsskivor, vardera 105×30 cm. Monterbara ben i teakbetsad bok. Kraftigt stol helt svartlack. rödbok med kloddad sarg och lös sits, stoppad med valfrja tyger.

Sideboard Paris är 81 cm högt, 160 cm brett och 42 cm djupt. Vikt 47 kg.	
Pris kronor .....	248.—
Bord Paris är 73 cm högt med skivan 105×105 cm, utdragbart till 165 cm. Vikt 33 kg.	
Pris kronor .....	152.—
Stol Paris är 87 cm hög, 42 cm bred och 50 cm djup. Sits höjd 43 cm. Svängt ryggparti för rätt sittning. Vikt 5 kg.	
Valfritt standardtyg kronor .....	48.—
Valfritt extratyg kronor .....	51.—
Hel möbel Paris om skåp, bord och 4 stolar, klädda med valfritt standardtyg komplett kronor .....	580.—

### Besparingen blir störst

när Ni väljer hela inredningen från Ikéa — Sveriges största möbelhus.  
Order över 1.500.— kronor fraktfritt. Se sid. 7.

## modell LONDON

— Dagrumsmöbeln för den mindre lägenheten

Så här trivsamt får Ni det med nya trevliga London-möbeln — de små lägenheternas välgörare. När bordet är hopskjutet är skivan 75×100 cm med ett utdrag 134 cm långt och med båda utdragen 168 cm. Genom att utdragen skjutas in under skivan är de inte i vägen men ändå till hands. Teakfanerat skåp med 5 lådor i storlek 59×34×6 cm till höger och skjutdörr för skåpet till vänster, som har flyttbar hylla. Jakarandabetsad underrede. Ultramodern stol i svartbrun jakarandafärg. Lägg märke till det låga priset för denna trevliga möbel.

Skåp London är 75 cm högt, 130 cm brett och 43 cm djupt. Vikt 41 kg.	
Pris endast kronor .....	202.—
Bord London är 75 cm högt, vikt 22 kg. Monterbart.	
Pris med två utdrag endast kronor .....	105.—
Stol London är 81 cm hög, 38 cm bred och 41 cm djup. Sits höjd 44 cm. Vikt 3,5 kg.	
Pris per styck kronor .....	21.—
Hel möbel London om skåp, bord och 4 stolar	
pris komplett endast kronor .....	385.—

### RES TILL ÄLMTHULT!

I de nya utställningshallarna i Älmhult kan Ni själv övertyga Er om att det inte bara är sparpriserna som gjort Ikéa-möblerna välkända över hela landet utan framför allt den moderna formgivningen och den goda kvaliteten. Utöver de i katalogen upptagna artiklarna finner Ni många andra goda förslag till glädje för Ert vackra hem. Utställningen är öppen till kl. 18.00 också på lördagarna. Ring gärna 10 00 i Älmhult och tala om när Ni kommer. Välkommen.

## modell ROULETTE

— med skåp av den nya, lägre typen

Någonting nytt, men inte bara för omväxlingens egen skull utan också för ögats glädje och till praktisk nytta. Möbel Roulette har vi skapat för Er som har begränsat utrymme: ett mindre rum gör ett lättare intryck med skåp Roulette, som rymmer linne och porlän innanför sina välvda skjutdörrar och silver i de 5 velourklädda lådorna med snedställda förstycken till höger. Skåpet, som är fanerat i utvald teak och har mässingsskodda ben i massiv, jakarandabetsad bok, är av förstklassig kvalitet och har den arbetade finish som kännetecknar Ikéas matrumsmöbler. Bordet, också i lätt smacker modell, som har fanerade iläggsskivor (en kvalitetsdetalj att lägga på minnet), är tillverkat i samma vackra teak och med ben i massiv kvistfri bok i teakfärg. När Ni köper bord, tänk då på familjens trivsel många år framåt i tiden: välj modell Roulette, som motsvarar expertisens fordringar på ett ändamålsenligt matbord.

Den nätta stolen är tillverkad i massiv bok och har ryggbricka i massiv teak. Den stoppade sitsen är skålförmig och erhålles i valfritt tyg, se sid. 4. För extratyg tillkommer kr. 3.— pr stol. En smidig stol som ändå fyller alla anspråk på stabilitet.

Skåp Roulette är 145 cm långt, 97 cm högt och 44 cm djupt. Vikt 50 kg.	
Pris kronor .....	270.—
Bord Roulette är 74 cm högt, med skiva 85×125 cm och med 2 utdragsskivor om vardera 24 cm. Vikt 30 kg.	
Pris kronor .....	155.—
Stol Roulette är 81 cm hög och 46 cm bred och väger 5 kg.	
Pris i valfritt standardtyg pr styck kronor .....	52.—
Möbel Roulette om skåp, bord och 4 klädda stolar.	
Pris komplett endast kronor .....	625.—

## modell BORGIA

— smaksäkert formad för nutid och framtid

Till vardag och fest — trevlig samlingsplats både för arbetskvällarna och högtidliga tillfällen. Bordet kan bli hela 3 meter långt med plats för 12 personer. Skåp och bord i vackert, utvalt teakfaner med underrede och kanter i massiv ek. Oöm plastbehandlad bordskiva delbar på mitten. Den ena iläggsskivan i samma faner som bordet och med samma breda ekkant för dukning med tabletter. Nedfällbart stöd när bordet är utdraget. Sideboardet med två dekorativa skjutdörrar med fris i ek och fyllning i teak samt 6 rymliga lådor 48×37×7 cm med försänkta grepp i massiv teak. Flyttbar hylla och fanerat också inuti. Den välkända danska stolen tillverkas i massiv ek och teak med klädd rygg och sits, mjukt stoppad på kraftig sadelgjord. Rekommenderas i extratyget Tender gråsvart. Ang. tygval se sid. 4. Trots alla fördelar är priset för denna original Ikéa-möbel ytterst fördelaktigt.

Sideboard Borgia är 80 cm högt, 42 cm djup och 160 cm långt. Vikt 52 kg.	
Pris endast kronor .....	285.—
Bord Borgia är 71 cm högt. Skiva 80×150 cm, utdragbart till 300 cm. Monterbart med stadig konstruktion. Vikt 43 kg.	
Pris endast kronor .....	220.—
Stol Borgia är 74 cm hög, 47 cm bred och 50 cm djup. Sits höjd 44 cm, sitsdjup 42 cm. Vikt 6 kg.	
Pris med extratyg kronor .....	75.—
Hel möbel Borgia om sideboard, bord och 4 med extratyg klädda stolar.	
Pris komplett endast kronor .....	790.—

Moderna människor med god smak väljer hela inredningen från Ikéa, besparingen blir störst då.



PARIS



ROULETTE



LONDON

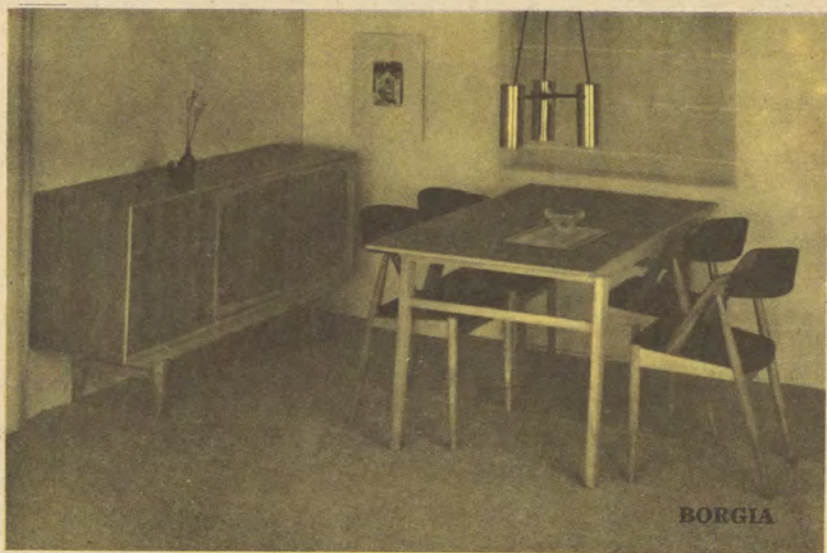

BORGIA

## modell BELLMAN

— lackerat skåp och stolar till mahognybord

Ingenting är nytt under solen. Här är de gamla trevliga axstolarna igen — i modern miljö tillsammans med vackert rundbord i mahogny och lackerat skåp av modernaste snitt. Skåpet med lådor nedtill och refflad framsida. En romantisk interiör för praktiskt bruk.

**Skåp Bellman**, längd 110 cm, djup 36 cm och höjd 147 cm. Inredning med tre hyllor och tre backar och två lådor nedtill. Vikt 45 kg.

Pris ..... **282.—**  
Skåpet kan också erhållas med de refflade partierna i mahogny eller teak. Tillägg 35.—.

**Bord Bellman**. I vacker zapelimahogny, diameter 105 cm och utdragbart till 165 cm. Höjd 72 cm. Monterbara ben förbilliga frakterna. Vikt 30 kg.

Pris ..... **182.—**  
Obs.! Bord Bellman kan också levereras lackerat i samma färg som skåpet till samma pris. Uppgiv vilket som önskas.

**Stol Bellman**, lackerad i benvitt eller pärlgrått med skärningar i guld, löstagbar sits stoppad och klädd med speciellt stiltyg i rosa eller ljus blå randning. Vikt 5 kg. Samma mått som stol Desirée här nedan.

Pris klädd ..... **94.—**

**Hel Möbel Bellman**, om skåp, bord och fyra klädda stolar.

Pris ..... **828.—**

## modell DESIRÉE

— önskad av många

Många av våra besökande kunder har bett om en möbel i den här stilen. Det är Arkitekt Andorff som skapat den i samråd med vår egen formgivare. Det är den lätta tonen och den vackra lackeringen med listverk på dörrarna som gör den så omtyckt och lämplig också för små lägenheter. Rymligt skåp med flyttbara hyllor och fyra lådor med beslag nedtill. Runt utdragbart bord med profilerad sarg och välarbetade ben med skärning och kälning i stil med skåpet. Samma trevliga axstol som till möbel Bellman.

**Skåp Desirée**, som levereras lackerat i pärlgrått eller benvitt, är 160 cm högt, 122 cm brett och 46 cm djupt. Vikt 70 kg.

Pris kronor ..... **470.—**

**Bord Desirée**, har en diameter av 110 cm och är försett med 2 iläggsskivor, utdragbart till 170 cm. Höjd 73 cm. Vikt 31 kg. Levereras i benvitt eller pärlgrått.

Pris kronor ..... **265.—**

**Stol Desirée**, i axmodell, lackerad i benvitt eller pärlgrått är 93 cm hög och 39 cm x 47 cm i sitsen. Kläs som standard med randigt stiltyg i blått, rost eller gult.

Pris komplett med tyg kronor ..... **94.—**

**Hel möbel Desirée** om skåp, bord och 4 klädda stolar.

Pris komplett endast kronor ..... **1.098.—**

## modell GRAND

— påkostad, svängd modell...

Med de generöst tilltagna utrymmena, väl dolda under de modernt svepande linjerna är detta hörnskap i stor modell mycket attraktivt. Tillverkas i furu och levereras lackerat, bonat eller trävitt. Helsingvängd modell med svängda, profilerade dörrar, arbetade listverk och kulfötter. Rejåla utrymmen med hyllor.

**Hörnskap Grand** är 180 cm högt, 90 cm brett och 60 cm djupt. Vikt 42 kg.

Lackerat i trivagrått med blått inrede.

Pris ..... **278.—**

Lackerat i grått med dörrar i teak eller mahogny. Pris ..... **293.—**

Trävitt. Pris ..... **225.—**

## modell GUSTAVIAN

— hörnskap med många vänner

Till Desirée-möblen eller separat väljer Ni det rymliga, lackerade hörnskapet Gustavian. Ett kvalitetsarbete som Ni kommer att uppskatta. Hela skåpet lackerat också inuti. Överskap med flyttbara hylla liksom underskapet. Lägg märke till de rejåla måtten. Lackeras i benvitt eller pärlgrått och förses med samma gulddekor som Desirée. Sparpris från Ikéa.

**Hörnskap Gustavian** är 180 cm högt, 88 cm brett och 52 cm djupt. Underskapet är 60 cm högt och överskapet 60 cm.

Vikt 42 kg.

Pris endast kronor ..... **255.—**

**Hela besparingen är skattefri.**

Räkna själv efter hur mycket Ni måste tjäna på toppen av Er inkomst, för att efter beskattning ha kvar lika mycket som besparingen Ni gör på att köpa direkt från Småland och Ikéa. Över 55.000 familjer sparköpte förra året hos Ikéa — Sveriges största möbellhus.

## modell TRANÅS

— lackerat, bonat eller trävitt

Hörnskapet Tranås har blivit en mycket uppskattad artikel som alltmera används i moderna interiörer. Har Ni begränsade utrymmen är Tranås yttermera idealiskt. Tillverkas i furu med profilerade dörrpartier. Ett mycket välarbetat skåp med kraftigt listverk överst och flyttbar hylla i båda skåpen.

**Hörnskap Tranås** är 180 cm högt, 87 cm brett och 55 cm djupt. Vikt 33 kg.

Lackerat i trivagrått med blått inrede.

Pris ..... **155.—**

Bonat i naturfärg eller antikfärg.

Pris ..... **135.—**

Trävitt. Pris ..... **108.—**

## modell DESIRÉE

— Sideboard till Bellman och Desirée

Samma förstklassiga utförande som Desiréemöblen bredvid med listverk på dörrarna och släta pilaster i kanterna. Desirée är helt lackerat i benvitt eller pärlgrått och försett med 2 backar och flyttbara hyllor inuti. Lägg märke till priset.

**Sideboard Desirée** är 75 cm högt, 145 cm brett och 45 cm djupt. Vikt 45 kg.

Pris kronor ..... **285.—**

### TILL ÄLMHULT KOMMER

varje år 10.000-tals personer för att övertyga sig om att det inte bara är de låga priserna utan framför allt kvaliteten och den moderna formgivningen som gjort Ikéa-möblerna till Sveriges mest sålda möbler.



**TRANAS**

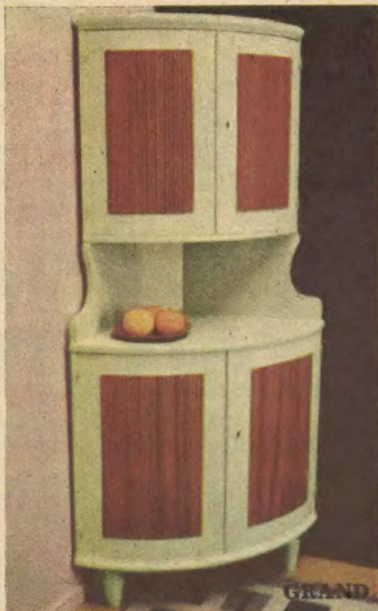

**GUSTAVIAN**



**BELLMAN**



**Sidebord DESIREE**

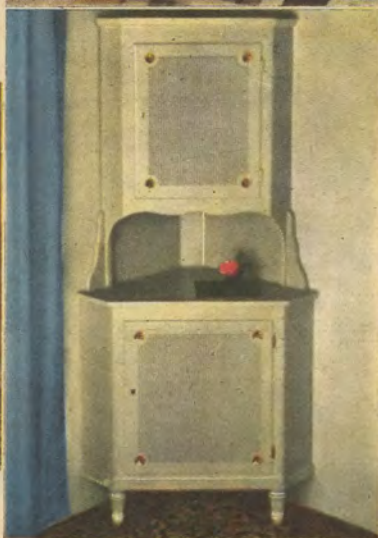

**GUSTAVIAN**



**DESIREE**



### modell DJURSHOLM

— 4-dörrarsskåp, rundade hörn — alm, mahogny eller valnöt

Att Djursholm blivit en mycket omtyckt matrumsmöbel är inte så underligt. Varje detalj är välarbetad, alla ytor kontrafanerade, skåpet fanerat invändigt och försett med fyra backar och 12 hyllor. Det praktiska runda bordet med skiva i fyra fält och åder samt kälade ben. Djursholm kan vi verkligen rekommendera, men vi ber ärade kunder, att beställa denna mycket efterfrågade möbel i god tid.

**Skåp Djursholm**, 160 cm långt, 105 cm högt och 44 cm djupt med smakfullt rundade hörn. Tillverkas i vacker rosig alm eller zapelimahogny med pyramidmahogny och åder i dörrarna.

Pris i alm eller mahogny ..... **440.—**

**Bord** i rund modell med kälade ben och vacker skiva i fyra fält och åder runt om. Diameter 105 cm och utdragbart till 165 cm. Alm eller zapelimahogny.

Pris i alm eller mahogny endast ..... **182.—**

**Stol** i trevligt utförande med löstagbar sits. Stoppad och klädd med valfritt standardtyg — se sidan 4. Tillverkad helt av bok och bonad i alm eller mahognyfärg.

Pris med tyg standard endast ..... **45.—**

**Hel möbel Djursholm**. Med skåp, bord och fyra klädda stolar.  
Pris i alm eller mahogny endast ..... **787.—**

Möbel Djursholm i valnöt, skåp kr. 445.—, bord kr. 192.—, stol kr. 45.—.

DJURSHOLMSSKÅPET NU MED DÖRRAR I PYRAMID TILL SAMMA PRIS.

### modell ESSEN

— teak med ljusa lister och benpartier

En oöm och lättplacerad matvrågrupp, som ger gott utrymme för den växande unga familjen. Se bara på det praktiska och rejåla Essen-bordet med tålig plastbehandlad teakskiva med ljusa kantlister, sarg och ben i massiv, naturbonad bok. Det praktiska matvråskåpet Essen har skåp till vänster med två flyttbara hyllor, fyra rymliga lådor i storlek 34×39×6 cm till höger nedtill och servisskåp upptill med spegel inuti samt nedfällbar klaff. Denna del kan också användas som barskåp med plats för flaskor och glas. Liksom bordet fanerat i teak med effektivt brytande ljusa lister och underrede. Stolen är vår omtyckta Grill-stol med formpressade bricker i teak i både sits och rygg, vilken har svankstöd så att man sitter bra.

Skåp Essen är 100 cm högt, 90 cm brett och 40 cm djupt. Vikt 39 kg.  
Pris endast kronor ..... **230.—**

**Bord Essen** i storlek 80×100 cm och med 25 cm klaff. 72 cm högt. Vikt 18 kg.  
Pris endast kronor ..... **86.—**

**Stol Essen** är 84 cm hög, 39 cm bred och 50 cm djup. Sitshöjd 44 cm. Vikt 5 kg.  
Pris kronor ..... **26.—**

**Hel matvråmöbel Essen** med skåp, bord och 4 stolar endast kronor ..... **412.—**

### modell RIGI

— i köket eller matvrån

Stolen med formpressad rygg och sits och stomme i förkromat stålrör liksom den trevliga taburetten som också har formpressad teaksits. Bordet med svart monterbart metallunderrede och plastlistad skiva belagd med perstorpsplatta i grått. Hängande klaff i samma utförande. Ett kvalitetsbord som tål att slita på. Förvaringsskåpet i teakbetsad björk eller mahognyfaner är inrett med 3 flyttbara hyllor och 2 backar i storlek 36×28×7 cm. Ett rymligt skåp som husmor behöver.

**Skåp Rigi** är 97 cm brett, 45 cm djupt och 107 cm högt. Vikt 34 kg.

Pris i teakbetsad björk kronor ..... **132.—**

Pris i zapelimahogny kronor ..... **157.—**

**Bord Rigi** är 74 cm högt med skiva 75×100 cm och klaff 25×75 cm. Monterbart. Vikt 24 kg.

Pris komplett med klaff kronor ..... **98.—**

**Stol Rigi** med sits i storlek 41×38 cm och 81 cm hög. Vikt 4 kg.

Pris kronor ..... **27.50**

**Taburett Rigi** med sits 33 cm i diameter och 45 cm hög. Vikt 3 kg.

Pris kronor ..... **12.50**

ESSEN



RIGI



modell IRENE



— stål, konstläder, Perstorsplatta

Köksmöbler av denna typ har blivit mycket omtyckta. Utomordentligt hållbara och prydliga som de är med brännlackerade underred i grått, klädsel med rött konstläder och bordskiva med linpressad perstorsplatta och hel plastkant. Lägga märke till det förstklassiga utförandet och de rejäla mätten. Bordskiva och klaff är t. ex. försedda med perstorsplatta också på baksidan för att helt utestänga fukt. Även klaffen är försedd med hel plastkant. Bordets storlek helt i överensstämmelse med förslaget av den nyligen avslutade s. k. bordutredningen. Den stora försäljningen av denna möbel har medfört att vi ha kunnat sänka priserna ytterligare. Med hänsyn till utförandet är därför priset rekordlåg. Inte att undra på att Irene blivit vår mest sålda köksmöbel.

- Köksbord Irene** med skiva 75×100 cm och höjd 73 cm. Ett mycket stabilt och hållbart bord som kan erhållas med 1 eller 2 st. 24 cm klaffar. Vikt 19 kg.
- Pris utan klaffar ..... 83.—
- Pris med 1 klaff ..... 98.—
- Pris med 2 klaffar ..... 113.—
- Stol Irene** är 77 cm hög och klädd med rött konstläder. Vikt 5 kg.
- Pris pr styck ..... 23.50
- Taburett Irene** är 45 cm hög och klädd med konstläder. Vikt 4 kg.
- Pris pr styck ..... 14.50

HUSMOR HAR ETT HÅRT JOBB

Unna henne rationella redskap och lättskött inredning. Ikéa har många goda förslag. Glöm inte bort en husmorstol Karin med ryggstöd. Den är oundgänglig. Ett lättstädat golv är absolut ingen lyx. Slå upp sidan 129 och läs om K-plattan. Studera de där "kökssidorna" noga. Många goda tips till verkliga sparriser.



PUCK EKEBO TABURETT  
EKEBO



BAR LH BAR



VANJA



REDO

### modell EKEBO

Stabil och välgjord köksstol i naturbonad björk. Höjd 80 cm. Vikt 5 kg. Rejäl köksstol som sålts i 1000-tal. Rekommenderas.

Pris pr styck ..... 13.50

Taburett Ekebo i lika kraftigt utförande som stolen. Helt i naturbonad björk. Höjd 45 cm. Vikt 4 kg. Rekommenderas.

Pris pr styck ..... 8.50

### modell PUCK

En lätt och behändig, modernt formad stol som man sitter utmärkt på. Betsad i brunsvart jakaranda med formpressad sits i naturbonad teak. Ytterst lågt pris för en stol i detta utförande.

Stol Puck är 84 cm hög, 41 cm bred och 50 cm djup. Sitshöjd 45 cm. Vikt 3 kg.

Pr styck kronor ..... 24.—

### modell LH

Söker Ni ett rejält och bra matbord till köket eller vardagsrummet som skall tåla stora påfrestningar — då skall Ni välja LH med perstorpsplatta som Ni kan hantera hur som helst. Underredet är tillverkat helt i vacker bok, bonad i almfärg. Förlängningsskivan kan antingen hänga som en klaff vid sidan eller helt borttagas. Skivans storlek 70×95 cm, utdraget 120 cm, och höjden är 75 cm. Ett i detalj välgjort bord, som rekommenderas. Vikt 15 kg. Monterbart.

Pris endast kronor ..... 69.—

### modell BAR

Utmärkt vid alla tillfällen då man behöver lätta och slitstarka stolar som kan ställas undan och staplas. En tillgång både när det gäller inredandet av offentliga lokaler och för det moderna hemmet. I köket, i hallen — samlingsalen, eller i baren. Svartlackerat stålror och formpressad sitsbricka i teak med centrumbeslag av mässing. Order över 50 stolar specialoffereras på baren.

Stol Bar är 77 cm hög, 44 cm bred och 43 cm djup. Sitshöjd 45 cm och vikt 3 kg.

Stol kronor ... 19.50 Taburett kronor ... 13.50

### modell VANJA

Lackera själv Ert bord i önskad färg. Det mycket omtyckta slagbordet Vanja tar obetydlig plats hopfällt och kan förvandlas till ett rejält matbord. Tillverkas av prima snickerifuru, med svarvade ben. Rekommenderas. Slagbord Vanja, storlek hopfällt 30×67 cm och utfällt 125 cm, 74 cm högt. Vikt 12 kg.

Pris endast kronor ..... 43.—

### modell REDO

Taburett Redo är lätt och behändig i brännlackerat stålror med sits och trappsteg i naturbonad björk. Lägg märke till sparpriset från Ikéa.

Taburett Redo är 60 cm hög, sits 25×30 cm.

Pris endast kronor ..... 19.50

### modell ARTIST

Här är Ert favoritbord med alla de goda egenskaper Ni värdesätter. Perstorpsplatta med det diskreta gråsvarta mönstret (R 75) på såväl skiva som utdragsklaffar. Skivan listad med svart plast — otroligt hållbart och praktiskt. Svarvade konade ben i naturfärgad bok med svarta skor. Sarg i naturbonad bok och utdrag i stålkonstruktion.

Matbord Artist är 74 cm hög, 70 cm brett och 90 cm långt. Utdraget med 1 klaff 120 cm, med 2 klaffar 150 cm. Vikt 22 kg, monterbart. OBS! Båda utdragen kan skjutas in under skivan; försvinner helt.

Pris komplett endast kronor ..... 105.—  
Stol Artist en stor och rejäl pinnstol för kök och vardagsrum. I ren naturbonad björk eller betsad i jakarandafärg. Höjd 86 cm Vikt 5 kg.

Pris naturbonad kronor ..... 19.50

Pris i svartbrun jakarandafärg kronor ..... 21.50

### modell RÖNNÖ

Välbearbetat underrede i ren, vacker bok, med avrundade steg och smäckra kantlistade skivor med linnepressad Perstorpsplatta, är något extra. Obs. Även utdragskivorna belagda med Perstorpsplatta och kan skjutas in under överskivan, dvs. försvinna helt.  
Bord Rönno med skiva 70×90 cm, utdraget till 120 respektive 150 cm — med båda utdragen. Höjd 75 cm, vikt 24 kg, monterbart.

Pris pr styck, komplett endast kronor ..... 88.—

Bord Rönno med skiva 75×100 cm, utdraget med en skiva 135 cm, med 2 skivor 170 cm. För övrigt lika ovan. Vikt 28 kg.

Pris pr komplett endast kronor ..... 112.—  
Bord Rönno med skiva 70×80 cm utdragbart med 2 skivor till 126 cm. F. 6. lika ovan. Vikt 22 kg.

Pris pr st endast kronor ..... 82.—  
Stol Vanja i windsormodell är mycket populär. Tillverkas i naturbonad björk. Minsta som exp. är 2 st.

Pris pr styck kronor ..... 18.50

### modell AGNES

Ni kommer att trivas med den nya köksmöbelen Agnes, som är smäcker i linjerna, stadig och så lätt att hålla i ordning. Underredet i svart stålror, bord med Perstorpsplatta i nytt ultramodernt mönster. Stolar med ryggbricka och sits vaddstoppade och klädda med gult konstläder.

Bord Agnes med skiva 75×100 cm är 73 cm högt. Förstärkta ben och ytterst stadigt. Bordet kan också erhållas med 24 cm klaffar mot ett tillägg av kr 15.— pr st. Vikt 19 kg.

Pris pr styck kronor ..... 72.—  
Stol Agnes är 78 cm hög och 40 cm bred. Sitshöjd 45 cm. Vikt 5 kg.

Pris pr styck kronor ..... 26.50

Taburett Agnes är 45 cm hög och med stoppad sits.

Pris pr styck kronor ..... 13.50





ARTIST

### modell CELLO

#### — Konstläderklädd kökssoffa med resårsits

En nätt och trevlig soffa för det moderna köket, med god sittställning, väl avvägda proportioner och stor slitstyrka. Sits med sicksackresår och liksom ryggen stoppad med enbart bästa kroll och vadd. Trädelar i alm-, teak-, valnöts- eller mahognyfärg. Kläs i kraftigt konstläder i röd, blå, grå eller svart färg. **Kökssoffa Cello II** är 76 cm hög, 40 cm djup och 118 cm lång. Sitshöjd 43 cm. Vikt 18 kg.

Pris i konstläder kronor ..... 155.—

**Kökssoffa Cello III** är lika föregående men 170 cm lång. Vikt 30 kg.

Pris i konstläder kronor ..... 193.—

### modell KALAS

#### — vacker vardagsmöbel i ny form

Inte bara matplatser — lika ofta husmors koppla-avvrå och barnens rit- och skrivplats. Det stabila bordet med sitt smäckra underrede som inte är i vägen för knäna är lätt att hålla rent — det svarar den grafitgrå Perstorps-plattan (R 75) för med sin praktiska svarta kantlist av plast. Den lätta och hållbara stolen med svikt i och sina formpressade brickor är skön att sitta på, ja, Kalas-möblen kommer att bli till glädje och nytta i 1000-tals hem. När Ni hälsar på oss i Älmhult, glöm då inte att ta en titt på Kalas-möblen.

**Bord Kalas** är 74 cm högt med skiva 75×100 cm och 1 klaff 25×75 cm. Vikt 22 kg. Monterbart.

Pris med 1 klaff kronor ..... 95.—

**Stol Kalas** är 78 cm hög, 40 cm bred och 50 cm djup. Sitshöjd 45 cm. Vikt 5 kg.

Pris pr st kronor ..... 23.—

### modell STAFFAN

**Strykbord Staffan** är en utmärkt hjälpreda åt husmor. Tillverkas i kraftiga lackerade ställrör, med såväl strykbordet som ärmpressen stoppade och domestikklädda. Staffan är höj- och sänkbar i olika höjder från 85 cm till 63 cm och helt hopfällbar. Längd 120 cm och bredd 30 cm. Konstruktion med svängda ben.

Pris komplett endast kronor ..... 22.50

### modell KARIN

#### — sparar husmors rygg

Ingen artikel får husmor större glädje och nytta av. Karin är ställbar i sits höjd 61 cm till 42 cm och med ställbar rygg. Kraftigt stålörnsstativ med rödlackerade sits- och ryggbrickor. En lätt och behändig husmorsstol, nästan lika viktig som spisen i det moderna köket. Trevlig presentartikel. Oslagbart pris från Ikéa. **Arbetsstol Karin** totalhöjd 76 till 77 cm, bredd 40 cm och djup 45 cm. Vikt 8 kg.

Pris endast kronor ..... 45.50



CELLO



KALAS



KALAS



AGNES

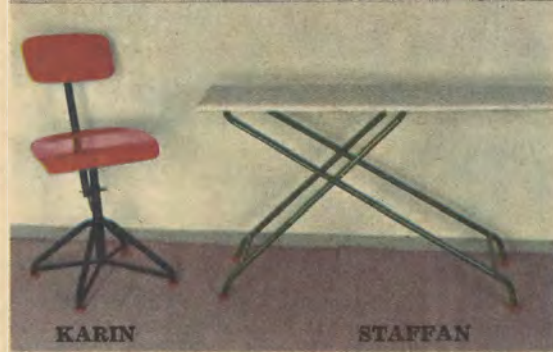

KARIN

STAFFAN



## modell ALMA

— garderobsinsats för 4 personer

En genial nyhet med standardmått för många garderober. Yttermått 56×56 cm och höjd 113 cm. De mjukplastbehandlade korgarna glider lätt på smidiga lister. 5 korgar i storlek 49×53×12 cm och 4 korgar i storlek 49×53×6 cm med praktisk inredning för bl. a. strumpor, underkläder för en 4-personersfamilj. Trävittrastativ som Ni bara ställer in i garderoben. Efterlängtd nyhet som kommer att få många vänner. Vikt 20 kg.

Pris komplett endast kronor ..... 85.—



## modell CITA

— för det moderna köket

Tänk så praktiskt att kunna göra bordet hela 168 cm långt och skjuta in utdragsskivorna under stora skivan, så att de inte är i vägen. Både bords- och utdragsskivorna i tålig plastbehandlad teak och underrede i teakbetsad rödbok med monterbara ben. Den nya, trevliga pinnstolen i brunsvart jakarandabets eller naturbonad björk med massiv sadelsits är modern och trevlig med utmärkta sittegenskaper. En önskemöbel som rekommenderas.

**Bord Cita** är 75 cm högt med skiva 75×100 cm och två utdrag om vardera 75×34 cm (också dessa teakfanerade). Vikt 22 kg.

Pris kronor ..... 105.—

**Stol Cita** är 84 cm hög, 42 cm bred och 50 cm djup. Sits höjd 44 cm. Vikt 3,5 kg.

Pris i natur- eller jakarandafärg kronor .... 21.—

Citastolen kan också erhållas lackerad i grått, rött eller blått till kronor 24.— per styck.

## modell SVANTE

— kökssoffa som tål att slita på - bäddbar

Tillverkas av prima björk och fur med två bäddar på kedjebotten. Den undre bädden ligger färdig, försänkt i låda som föres upp vid användning. Den andra sängen under locket, som fälles upp. En praktisk och hållbar köksmöbel som rekommenderas. Kan erhållas med sicksäckresårer i båda bäddarna mot ett pristillägg av 15 kronor.

**Kökssoffa Svante** är 190 cm lång, 70 cm bred och 75 cm hög. Bäddmått 65×177, sits höjd 45 cm, sitsdjup 52 cm. Vikt 55 kg. En av våra mest sålda artiklar.

Pris endast ..... 165.—

Som ovanstående men med stoppat lock, klätt med valfritt standardtyg — se sidan 4.

Pris endast ..... 195.—

Pris klädd i konstläder, i rött, blått, grått el.

svart ..... 202.—

## Garderobshyllan BRITT

— rekordlåg pris 2 st. för kr 11:—

Varje hem har stort behov av ett par Britt-hyllor — en sån där praktisk förvaringsplats som ofta utnyttjar ett dött utrymme. Tänk Er den i hallen som handsfack på insidan av garderobsdörren eller varför inte i badrummet. Britt tillverkas i kraftig ståltråd, som doppas i flytande mjukplast i vitt eller svart. Britt har 4 korgar och är 71 cm hög, 34 cm bred och 17 cm djup. Hygienisk och hållbar. Tag med ett par Britt på ordern. De kostar mycket litet, och Ni får stor nytta av dem. Vikt 2 kg.

Pris per 2 styck ..... 11.—

## modell ASTORIA

— badrumsvåg med 2 års garanti

Denna våg är utrustad med alla finesser såsom regulator för ojämna underlag samt är tillverkad helt av antirostbehandlat material (även inuti) så att den kan användas på fuktiga ställen. Gummiklädd fotplatta och viktavläsare med förstoringsglas. En kvalitetsvåg som vi till följd av speciell överenskommelse med den tyske tillverkaren kan leverera långt under gängse pris. Storlek 32×28 cm. Vikt 7 kg.

Riktpris 52:—

Sparpriset är endast kronor ..... 33.50

OBS! Ej att förväxla med vågar av enklare typ.

## modell DANDY

— badrumsskåp med spegel

Denna typ av badrumsskåp monteras nu i snart sagt alla nybyggen därför att den visat sig mycket ändamålsenlig och hållbar. Den tillverkas helt i plåt som lackeras med vit lack av mycket hög slagmotståndig kvalitet. Dörrens framsida försedd med kraftigt spegelglas. Skåpet är i storlek 40×50 cm och 10 cm djupt. Det väger 3 kg och levereras med upphängningsbeslag till ytterst fördelaktigt pris.

Pris kronor ..... 22.—

## KALIX-HYLLAN

Modernisera själv med dessa praktiska köksskåp. De levereras vitlackerade med slagfast lack och är försedda med lådor av glasklar plast. Sluttande framkanter patenterade lock för t. ex. kaffe. Ett speciellt fördelaktigt avtal gör att vi kan leverera dessa hyllor till ytterst låga priser jämfört med fabriakens riktpislista. Ett nytt bevis för att det lönar sig att handla hos Ikéa — bra och billigt. Samtliga hyllor med beslag för uppsättning. **Kalix I** är 80 cm lång och 12 cm hög samt försedd med 3 stora, 3 mellanstora och 2 små plastboxar.

Sparpris från Ikéa komplett endast kronor . 33.—

**Kalix II** är 100 cm lång, 12 cm hög. Försedd med 4 stora, 3 mellanstora och 4 små plastboxar.

Pris komplett endast kronor ..... 43.—

**Kalix III** är 80 cm lång och 23 cm hög. Försedd med 7 stora, 4 mellanstora och 4 små plastboxar.

Pris komplett endast kronor ..... 53.—

Dessa praktiska köksskåp levereras kompletta med monteringsbeslag och är mycket lätta att montera av vem som helst. De skapar ordning och reda åt husmor och underlättar hennes arbete. Naturligtvis köper Ni Ert skåp från Ikéa. Besparingen är ju dessutom skattefri.



CITA

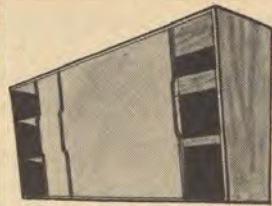

**modell PAX 1**

Lätt placerat snedskåp med skjutdörrar och masonitbakstycke. Lätt gående dörrar med handtagslister, hyllor med avrundad framkant. Djup upptill 33 cm och nedtill 20 cm.

- Bredd 70, höjd 70 cm. Pr styck **31.—**
- Bredd 90, höjd 70 cm. Pr styck **34.—**
- Bredd 112, höjd 70 cm. Pr styck **38.—**
- Bredd 120, höjd 80 cm. Pr styck **45.—**

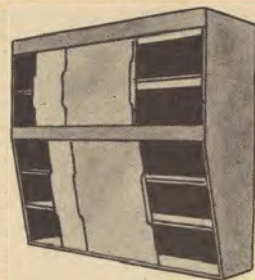

**modell PAX 2**

Större modell med mycket goda utrymmen. Särskilt lämplig över disk- och arbetsbänken. Samma utförande som Pax 1, men med över-skåp. Djup upptill 33 cm och nedtill 20 cm.

- Bredd 76, höjd 120 cm. Pr styck **59.—**
- Bredd 90, höjd 120 cm. Pr styck **63.—**
- Bredd 112, höjd 120 cm. Pr styck **68.—**

**TILL SAMTLIGA SKÅP följer kraftiga järnkonsoler för uppmontering.**



SVANTE

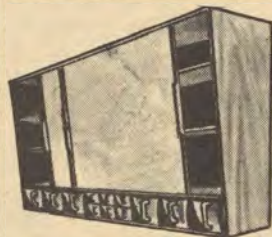

**modell PAX 3**

**Kökskåp med specerifack**

Snedskåpsmodell helt utförd som Pax 1, men med speceriskåpslådor av prima klar plast. Djup upptill 33 cm och nedtill 20 cm. Höjd 82 cm. Rekommenderas.

- Bredd 76 cm, 3 stora, 2 små och 1 mellanstor plastlåda ..... **63.—**
- Bredd 90 cm, 5 stora, 2 små och 1 mellanstor plastlåda ..... **69.—**
- Bredd 112 cm, 6 stora, 4 små och 1 mellanstor plastlåda ..... **79.50**



**modell PAX 4**

Omtyckt speceriskåp med två rader glas-lådor under förvaringsskåpet. Skjutdörrar och bakstycket av hård masonit med inmonterade konsoler. Bredd 60, höjd 43 och djup 19 cm. Fyra stora och sju små specerilådor av klart prima glas.

Pris pr styck endast ..... **45.—**



BRITT

Kombinera själv Ert önskekök med våra praktiska arbetsbänkar och skåp. Bänkarna kan kombineras med varandra och är tillverkade med gavlar, hyllor och mellansidor av 16 mm limmat och planhyvlat trä. Dubbellimnade och överfalsade dörrar av hård träfiberplatta. Rostfria reglar och lådhandtag och överfalsade bänklådor. Alla priser gäller utan bänkskivor men sådana kan levereras enligt följande: Bänkskiva av furu, 62 cm bred pris pr löpmeter 11:50. Bänkskiva av furulamell med Perstorps-platta, med kantlist av ek eller bok, bredd 62 cm, pris pr löpmeter 48:— . — Önskas diskbänksramar är priset för dessa 8:25 pr löpmeter —. Alla bänkar levereras alltså med skivor kompletta mot ovanstående tillägg. Alla artiklar levereras trävita för målning.

### Specialbroschyr över köksnickrier.

Skriv redan idag efter vår trevliga broschyr över köksinredningar. Den kostar ingenting och ger Er mycket att välja på.

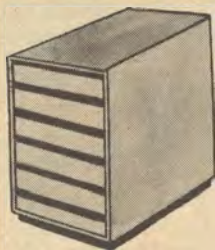

### modell PAX 8

Hurts, tillverkad av trävit furu och inredd med sex rymliga backar. En enkel, men praktisk hurts som kan användas till mycket — utmärkt förvaringsplats för linne, underkläder etc. Höjd 77 cm, bredd 30 och djup 50 cm. En praktisk hurts som behövs i alla hem.

Pris pr styck endast ..... 42.—

### modell PAX 8 B

Som ovan men i kraftigare utförande med 5 tättslutande, överfalsade lådor med urfrästa fingergrepp. Rekommenderas. Höjd 74 cm, bredd 35 cm, djup 52 cm.

Pris pr styck kr. .... 47.50

### modell PAX 9 BS

Hurts eller s. k. backskåp i större modell. Försett med 9 st. överfalsade lådor i tre olika storlekar. Urfrästa fingergrepp. Höjd 135 cm, bredd 45 cm och djup 54 cm. Bakvägg av plywood.

Pris endast kronor ..... 107.—

### modell PAX 5

Ny trevlig hurts i trävit furu med fem rymliga backar, vars framstycken snedställt. Lämplig som enklare skrivbordskombination med två hurtsar och en skiva över. Höjd 74 cm, bredd 35 cm och djup 50 cm.

Pris pr styck ..... 49.50

Samtliga skåp och arbetsbänkar på denna sida kan även erhållas med gabonfanerade dörrar, mot ett tillägg av 35%.



**Pax D Arbetsbänk** med 2 dörrar och 4 bänklådor eller med 1 dörr och 2 lådor. Höjd 85 cm, djup 60 cm.

1 dörr 2 lådor:

Bredd 40 cm. Pris ..... 55.—

Bredd 50 cm. Pris ..... 59.—

Bredd 60 cm. Pris ..... 63.50

2 dörrar, 4 lådor:

Bredd 80 cm. Pris ..... 88.—

Bredd 90 cm. Pris ..... 94.—

**Pax nr 9 Väggskap** i rak modell, som kan kombineras med skåpen på sid. 115. Överfalsade dörrar, rostfri regel och bakstycke av hård masonit. Höjd 110 cm och djup 30 cm.

Bredd 80 cm. Pris ..... 56.—

Bredd 90 cm. Pris ..... 59.50

Bredd 100 cm. Pris ..... 65.50

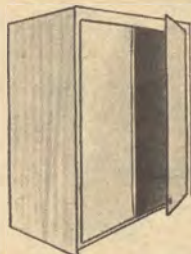

Samtliga arbetsbänkar levereras i enheter var för sig fullt färdiga för snabb montering. Lägg märke till att priserna gäller utan skiva. Priserna för dessa finns angivna per meter — inkl. montering — längst upp på denna sida.



**Pax E Arbetsbänk**, försedd med utdragskiva i rödbok och 5 stycken lådor. Höjd 85 cm och djup 60 cm — med och utan bakkbord.

Utän bakkbord:

Bredd 40 cm. Pris ..... 79.—

Bredd 50 cm. Pris ..... 85.50

Bredd 60 cm. Pris ..... 92.50

Med bakkbord:

Bredd 40 cm. Pris ..... 93.—

Bredd 60 cm. Pris ..... 105.—



**Pax A Köksbänk**, höjd 85 och djup 60 cm. Inredning med 2 hyllor och försedd med 1 eller 2 dörrar.

Bredd 40 cm, 1 dörr. Pris .. 34.—

Bredd 50 cm, 1 dörr. Pris .. 38.—

Bredd 60 cm, 1 dörr. Pris .. 42.50

Bredd 80 cm, 2 dörrar. Pris 56.50

Bredd 90 cm, 2 dörrar. Pris 59.50

Bredd 100 cm, 2 dörrar. Pris 64.50

**Pax B.** Som Pax A med 2 dörrar, men med endast 1 sidhylla — lämplig för diskbänk.

Bredd 80 cm, 2 dörrar. Pris 48.—

Bredd 100 cm, 2 dörrar. Pris 56.—

### Skafferier, städska, garderober . . .

Här upptagna skåp är försedda med dubbellimnade och överfalsade dörrar med rostfria beslag. Gavlar, hyllor och mellansidor av limmat och planhyvlat trä. Angivna höjdmått inkluderar 7 cm höga, lösa socklar. Samtliga skåp kan erhållas med högerhängda dörrar, H, eller vänsterhängda dörrar, V. Angiv vilket som önskas.

**Pax 10 Skafferiskåp** med praktisk standardinredning med 5 hyllor och överskåp med dörr. Bredd 60, djup 60 och höjd 250 cm. Pris pr styck ..... 127.—

**Pax 10 B.** Som Pax 10 men utan överskåp. Höjd 210 cm. Pris pr styck ..... 116.—

**Pax 11 Städskåp** med hyllor och 3 st utdragbara lådor nedtill, avsedda för rengöringsartiklar etc. Med överskåp. Höjd 250, bredd 60 och djup 60 cm. Pris pr styck ... 136.50

**Pax 11 M.** Som Pax 11 men utan överskåp. Höjd 210 cm. Pris pr styck ..... 126.—

**Pax 12 Garderob** inredd med hatthylla och klädstång och försett med överskåp. Höjd 250 cm, bredd 60 cm och djup 60 cm. Pris pr styck ..... 102.—

**Pax 12 B.** Som Pax 12 men utan överskåp. Höjd 210 cm. Pris pr styck ..... 92.—

**Pax 13 Linneskåp** försett med 5 st praktiska backar och hyllor, lämplig för förvaring av linne, underkläder m. m. Höjd 250 cm, bredd 60 cm och djup 60 cm. Med överskåp. Pris pr styck ..... 160.—

**Pax 13 B.** Som Pax 13 men utan överskåp. Höjd 210 cm. Pris pr styck ..... 150.—

Dessa skåp, som alla har samma yttermått, är lätta att kombinera med varandra, alltefter behov. Verkligt praktiska inredningsartiklar som rekommenderas.





### modell TOY

— ordning och reda i barnkammaren

Idealmöbelen för alla ungar, kombinerbar som leksaks-, kläd- och garderobskåp — välj själv efter behag. Förstklassigt snickeriarbete i furu, björk och hårdfiberplattor. Garderob inredd med galhängare, klädskalet med 2 rymliga backar, 3 lösa hyllor och dörr, lekskalet med rymlig låda nedtill och 2 hyllor. Ni kan få samtliga delar antingen i trävitt för målning eller också lackerade i trivagrått med blå dörrar och cellulosa-lackerat invändigt.

Höjden på samtliga skåp är 120 cm och djupet 42 cm. 1 sektion är 54 cm bred, med 2 sektioner är bredden 104 cm och med 3 sektioner 154 cm.

**Garderoben** trävitt 47:—, ytbehandlad 59:—, **Lekskalet** trävitt 53:—, ytbehandlat 63:—, **Klädskalet** trävitt 71:—, ytbehandlat 83:50. Hela skåpet innehållande alla tre delarna kostar trävitt 151:— och ytbehandlat 179:—.

**Garderob och leksaksskåp** tillsammans kostar 92:— trävitt och 108:— ytbehandlat. **Garderob och klädskalet** kostar tillsammans kronor 108:— trävitt och kronor 127:50 ytbehandlat. **Leksaks- och klädskalet** tillsammans kronor 115:— trävitt och 132:— kr. ytbehandlat. Dörr kan också erhållas till lekskalet och kostar 16:— kronor trävitt och 19:50 ytbehandlat. För utdragsskiva till leksaksskalet tillkommer kronor 4:—.



### modell STELLA

Med Stella presenterar vi en vacker ställbar väggarm av massiv teak och med konformad kopparskärm i storlek 26 cm höjd och 16 cm diameter. Största väggavstånd 92 cm. Mellanströmbrytare. Vikt 2 kg.

Pris komplett endast kronor ..... 35.—

### modell VIGGO

Viggo är en praktisk vägg-arbetslampa, ställbar i många lägen. Den konformade plåtskärm är vit inuti — en utmärkt reflektor för riktad belysning. Den vikbara armen är liksom väggfästet krymplackerat i svart, rött eller blått med skärm i samma färg. Största väggavstånd 85 cm. Mellanströmbrytare. Vikt 2 kg.

Pris komplett endast kronor ..... 22.—

### modell COSY

Hissarmatur Cosy — en omtyckt armatur med vid perforerad plåtskärm med vit insida och för övrigt liksom den effektiva hissen och takbrickan svart, blå eller röd. En ultramodern hisslampa, som redan blivit mycket omtyckt. Skärmdiameter 36 cm. Hög- och sänkbar 40×140 cm. Vikt 1 kg.

Priset är endast ..... 19.50

### modell HEKLA

Över matbordet, i sovrummet, köket, ja överallt där Ni behöver trivsamt och bra belysning behöver Ni en Hekla — universalarmatur för varje hem. Den nya enastående funktionssäkra och hållbara plasthissen är hög- och sänkbar från 47 till 155 cm. Skärm i tråd med trevliga hemslojdstextilier i grått, gult, rött eller blått. Tyget lätt avtagbart. Skärmens diameter 36 cm. En enastående praktisk och trevlig lampa som rekommenderas till varje hem. Vikt 2 kg.

Pris komplett endast kronor ..... 14.50

### modell NINJO — är en ny trevlig lampett

i mässing och svart. Två ljuspunkter med dekorativa skärnhattar i rött/svart. Elektriskt monterad. Höjd utan skärm 29 cm.

Pris med skärmar endast kronor ..... 17.50

### modell TRULL

Lampett Trull är gjord för moderna sammanhang och skulle säkert bli en uppskattad väggbelysning också i ert hem. Tillverkas med lamphållare helt i sponerad mässing och dekorativt glas i opalvitt. Väggavstånd 20 cm, höjd 20 cm.

Pris endast kronor ..... 14.50

### modell RAMP

— med en eller två ljuspunkter

Här ytterligare en trevlig idé. Svart platta, hög lamphållare i mässing och kupa i opalvitt glas. Höjd 32 cm.

Pris med 1 ljuspunkt kronor ..... 16.50

Pris med 2 ljuspunkter kronor ..... 24.—



STELLA

VIGGO



COSY



HEKLA



NINJO

TRULL

RAMP II

RAMP I

**modell BELL**

— med liljevita klockor

Trepunktsbelysning med opalglas i enastående vacker utformning gör armatur Bell till en önskearmatur och Ni får den till önskepris. Fördelararm i massiv teak. Monterad över bordet som är familjens samlingspunkt kommer Ni att finna armatur Bell mycket tilldragande. Höjd 110 cm. Längd 57 cm. Vikt 5 kg.

Pris komplett kronor ..... 46.—

**modell PRIOR**

— slanka kopparskärmar med teakfördelare

Söber elegans skänker armatur Prior åt Ert matbord eller trivselgrupp. De tre saponbehandlade kopparskärmar är dekorativt perforerade och deras vita insidor förstärker ljuset, som kastas nedåt. En vacker och värdad komposition. Höjd 120 cm. Höj- och sänkbar. Skärmarna med 16 cm diameter är 28 cm höga. Vikt 4 kg.

Pris komplett kronor ..... 45.—

**modell BASUN**

— perforerad koppar med vit insida

Enpunktsbelysning passande över matbord eller soffgrupp med trivsam atmosfär. Bryter ljuset ner mot centrum och pryder sin plats. Utvändigt koppar och vit invändigt. Höjd 170 cm. Ställbar. Skärmens diam. 25 cm och dess höjd 30 cm. Vikt 3 kg. Pris komplett endast kronor ..... 43.—

**modell MIGLIA**

— favorit i det långa loppet

Ljuset, som kommer genom det vita opalglaset, brytes vackert mot den blå glaskupan, som omramar lampan och ger den dess speciella touch. En förtjusande modern armatur som ger god ljusstyrka. Höjd 135 cm, kupans längd 38 cm. Höj- och sänkbar. Vikt 4 kg.

Pris komplett endast kronor ..... 28.—

**modell SILA**

— perforerad koppar med opalglaskärna

Armatur Sila silar ljuset till ett mildt behagligt sken över Ert bord. Den är utförd av tätt perforerad koppar som ett brett bälte omkring den ljusskimrande kupan av rent vackert opalglas. En trevlig och käck nyhet som de moderna ungdomarna säkert blir förtjusta i. Längd 110 cm. Höj- och sänkbar. Diam. 17 cm och längd på kupan 28 cm. Vikt 3 kg.

Pris komplett endast kronor ..... 24.—

**modell BAST**

— i globmodell

I det nu så populära bast-materialet är denna armatur tillverkad. Det är lätt att förstå, varför bast blivit så omtyckt — de silar ljuset på ett smickrande sätt och skapar en lugn och trivsam atmosfär. Armatur Bast är totalt 116 cm hög, men kan genom en enkel anordning omställas till önskad höjd. Diameter på globen 40 cm. OBS! Det låga priset! Vikt 2 kg.

Pris endast kronor ..... 29.50

**modell SONNY**

— tvättbar bastimiterad plast

Globen är utan tvekan den nu mest omtyckta modellen av armatur och den har ju också en urgammal förebild i solen. Här kommer en trevlig modell, som dessutom är mycket praktisk. Höjd 110 cm, diameter 40 cm. Vikt 2 kg. Ställbar i höjd.

Pris endast kronor ..... 19.—

**modell RAPP**

— höj- och sänkbar armatur med bländskydd

Rapp är en modern stilfull armatur, som ger ett behagligt ljus och gott bländskydd. Kupan i vitt opalglas och "taket" av aluminium, lackerat svart på ovsidan och vitt under. Total höjd 130 cm, diameter 49 cm. Vikt 3 kg. Höj- och sänkbar.

Pris endast kronor ..... 33.—

**modell LORRY**

En omtyckt armatur med fördelare och kascheringar i svart och saponbehandlad mässing, för övrigt med linjerena glaskupor i opalvitt. Vacker och välgjord. Höjd 58 cm, diam. 39 cm. Vikt 2 kg.

Pris komplett kronor ..... 43.—

**modell MILLY**

Samma välgjorda armatur som Prins, sid. 120, men här trearmad. Höjd 60 cm. Diameter 55 cm. Vikt 3 kg. Sensationellt pris.

Pris komplett kronor ..... 29.—

**modell DEBUT**

— tvåpunktsbelysning i koppar och svart

Två strikta kopparcylindrar med långgående perforeringar och vit insida omslutes här av svartlackerad metall. Den är tänkt för den lilla hallsoffan eller den intima vrån. Höjd 120 cm. Vikt 5 kg.

Pris komplett kronor ..... 39.—

**modell TRIETT 55**

En ultramodern stilarmatur för den moderna kundkretsen. Särskilt välarbetad med takbricka och fördelarstång i guldmässing. Frihängande ledning och perforerade och brännlackerade skärmar i svart eller rött med vit insida. En kvalitetsarmatur, ställbar i höjd till 130 cm. Vikt 2 kg.

Pris pr styck kronor ..... 48.—

**modell TRIETT GALA**

En nyformad skönhet med perforerade skärmar i brännlackerad metall i svart eller rött med vit insida. Frihängande ledning med takbricka och fördelarkors i guldmässing. Tre ljuspunkter för normalljus. Bredd 35 cm och höjd 130 cm — ställbar i höjd. En kvalitetsarmatur till lågt pris. Vikt 2 kg.

Pris pr styck kronor ..... 50.50

**modell KÖNIG**

— trepunktsbelysning i opalglas och koppar

Vackert formade opalglas, omslutna av utsökt vackra kopparbälten, med perforeringar i stjärneffekt. Fördelararm i teak. Armatur König blir kronan över Er trivselgrupp eller matplats. Det vackraste av det nyaste. Höjd 100 cm. Längd 65 cm. Vikt 4 kg.

Pris komplett endast kronor ..... 49.—

**modell PLANO**

— saponlackerade kopparcylindrar

Stram elegans är kännetecknet för armatur Plano. Vänder ljuset nedåt på hemmets centrala samlingsplats, men också uppåt för reflex mot taket. Den vackra saponbehandlade kopparn ger en hemtrevlig atmosfär. Höj- och sänkbar. Längd 57 cm. Höjd 110 cm. Cylindrarna i storlek 22×8 cm. Vikt 4 kg.

Pris komplett kronor ..... 55.—

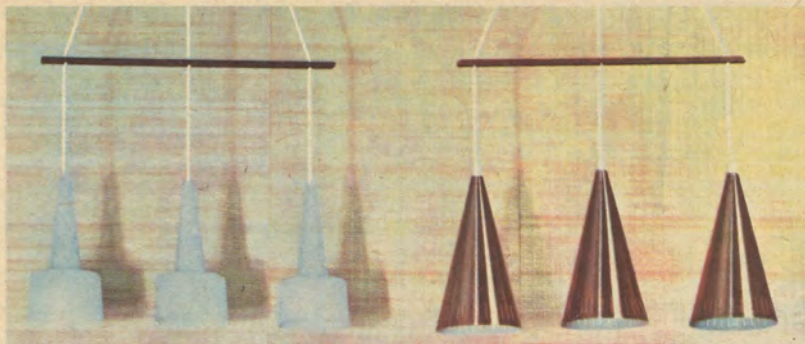

BELL

PRIOR

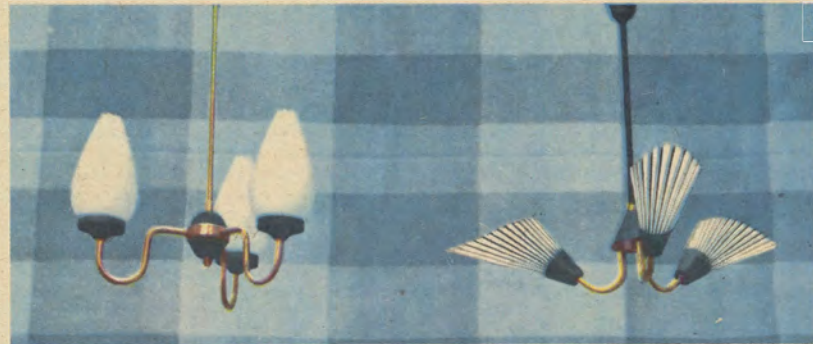

LORRY

MILLY

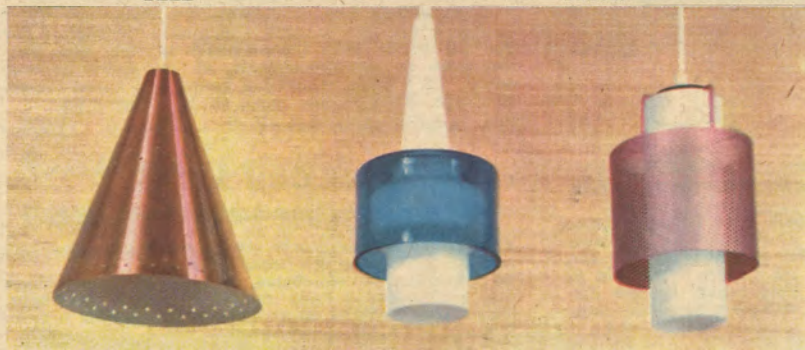

BASUN

MIGLIA

SILA

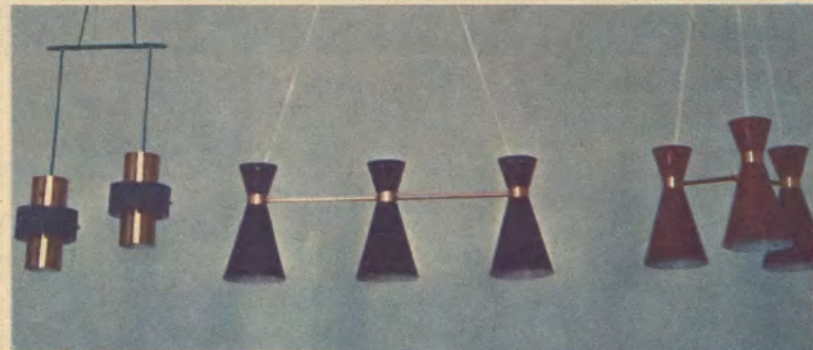

DEBUT

TRIETT 55

TRIETT GALA



BAST

SONNY

RAPP

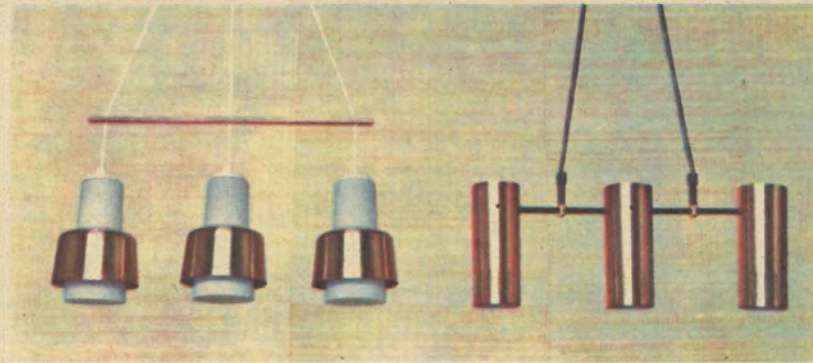

KÖNIG

PLANO

## modell ROBIN

— med sex slanka glaskupor

Armatyr Robin är en formskön taklampa, som med sina sex smäckra opalglas i svag randning sprider ett mildt och behagligt ljus över hela rummet. Stommen i saponbehandlad mässing, som ej behöver putsas, är elegant svängd och samlad med en nått hylsa i svart. En av årets mest omtyckta armaturer. Höjd 64 cm. Glaskupans höjd 20 cm. Diameter 41 cm. Vikt 5 kg.

Pris komplett kronor ..... 85.—

## modell PRINS

— femarmad taklampa med vit/svart-randiga kupor

För Er som tycker om en modern och prisvärd armatur är Prins tänkt. Takkopp, pendel, armsamlare och lamphållare i svart och armar i mässing, samt med motsvarande svart/vita randning i skärmarna av plast. Höjd 60 cm. Diameter 60 cm. Vikt 3 kg.

Pris komplett endast kronor ..... 38.—

## modell VULKAN

— med kupor i okrossbart plexiglas

En stilren takarmatur med formrena kupor som ger bländfritt ljus och rätt belysningsstyrka. Med sina väl avvägda proportioner ger den ett luftigt, graciöst intryck. Takbricka, stång och armsamlare i saponbehandlad mässing, behöver således ej putsas.

Takarmatur Vulkan är 55 cm i diameter och 76 cm hög. Vikt 5 kg.

Pris komplett kronor ..... 92.—

## modell POLO

— sprider glädje och hemtrevnad

Till ett modernt hem behövs en modern och trivsam armatur. Vad säger Ni om trevliga Polo, som tillverkas helt i saponbehandlad mässing. Strutformade genombrutna kupor av modernaste slag sprider ett mildt och behagligt sken. När den kommer på plats ser Ni själv att Ni inte kunnat välja en mera trivsam ljusspridare.

Takarmatur Polo är 66 cm hög och diametern är 52 cm. Vikt 5 kg.

Pris komplett med kupor kronor ..... 85.—

## modell REI

— kastar ljuset åt olika håll

Graciös i modellen är armatur REI, någonting helt nytt och modernt. Helt i ren saponbehandlad mässing med koppar och armsamlare i svart. Glaskuporna i blommodell med något tandade kanter, tillverkas av vackert vitt opalglas. Höjd 67 cm. Diameter 53 cm. Vikt 6 kg.

Pris komplett kronor ..... 79.—

## modell COUP

— femarmad armatur med nåtta glaskupor

I saponbehandlad ren mässing tillverkas denna vackra armatur med svarta koppar och svart armsamlare. Glaskuporna svagt randade i ny modell. Höjd 70 cm. Diam. 56 cm. Vikt 6 kg.

Pris komplett kronor ..... 65.—

## modell TIKI

— önskearmaturen 1959

Fyra nåtta kupor i opalvitt med topp i teak, liksom de två armarna. Tänk Er Tiki över matbordet eller soffgruppen eller i sovrummet. Ett gott uppslag för den moderna inredaren. Totalhöjd 130 cm och totalbredd 45 cm, men den kan kortas av efter behag. Kupans diameter 10 cm och höjd 17 cm. Öslagbart pris från Ikéa.

Pris komplett endast kronor ..... 64.—

TIKI — finns också i trepunktsutförande, som blivit mycket populär på utställningen i Älmhult. Samma kända utförande f. ö. Skriv på ordern bara TIKI 3.

Pris komplett endast kronor ..... 52.—

## modell BOSTON

— ljus och trivsel därhemma

Åter en nyhet — en funktionell taklampa av modernaste slag med stammen frostlackerad i svart med beslag liksom kuphållare i mässing. Trevliga glaskupor med modern diskret dekor. Formgivning, material och konstruktion har här i förening byggt upp en ny säker framgång för den moderna linjen. Det sensationella priset bör betyda definitivt genombrott för denna önskearmatur. Höjd 62 cm, diam. 55 cm och vikt 4 kg.

Pris komplett endast kronor ..... 64.—

## modell MALTA

— en vacker armatur

Formen och linjespelet på denna behärskat eleganta takarmatur är särskilt iögonfallande. Den smäckra stängen, armarna och centrumdekoren i vacker saponbehandlad koppar. Malta har inga onödiga utsmyckningar från den svarta takbrickan och kuphållarna till skålarna i vitt, diskret kriterandad opalglas. En exklusiv fem-armad lampa för moderna hem. Rekommenderas. Höjd 72 cm, diameter 70 cm. Vikt 5 kg.

Pris komplett kronor ..... 87.—

## modell PAN

— femarmad takbelysning med kriterandade opalglas

De höga, elegant formade glaskuporna, pendel och armar i mässing och den dekorativa armsamlaren i svart gör Pan till en av årets trivsammaste nyheter. Alla mäsingsdelar är saponbehandlade, så att de ej behöver putsas. En i detalj välarbetad lampa som gärna rekommenderas. Höjd 73 cm, diam. 57 cm. Vikt 5 kg.

Pris komplett endast kronor ..... 92.—

## modell SEXAN OCH ÅTTAN

— för det större rummet 6—8 ljuspunkter

Här ett par trevliga större armaturer med modern form som ger mycket ljus och behagligt ljus.

De tillverkas av välarbetad mässing med lamphållare och armsamlare i svart och med opalvita glaskupor. Förstklassig elektrisk montering med hållare för normal-ljus och takbrickor av mässing.

Idealarmaturen för Er som föredrar trivsam och fyllig belysning.

Sexan är 58 cm hög och 64 cm i diameter. 6 lamphållare.

Pris per st kronor ..... 85.—

Åttan är hela 68 cm i diameter och 62 cm hög. 8 ljuspunkter. Idealisk i det stora rummet och ett lågt pris för en bra armatur.

Pris per st kronor ..... 110.—

## BESPARINGEN BLIR STÖRST

när Ni väljer hela inredningen direkt från Småland och Ikéa.

Alla armaturer i denna katalog (med undantag för vägg-lampetter) är försedda med kron- eller stickkontakter för enkel anslutning till det elektriska nätet. Alla armaturer kan användas för alla förekommande spänningar. När Ni valt Er önskearmatur är det tryggt att veta att den passar hemma hos Er och att det bara är att sticka in kontakten i vägg- eller takurtaget.





ROBIN

PRINS

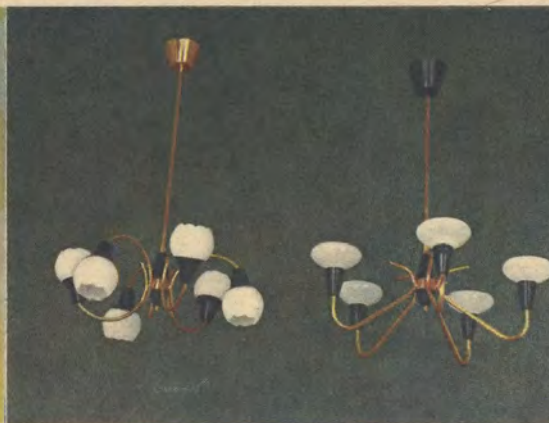

REI

COUP

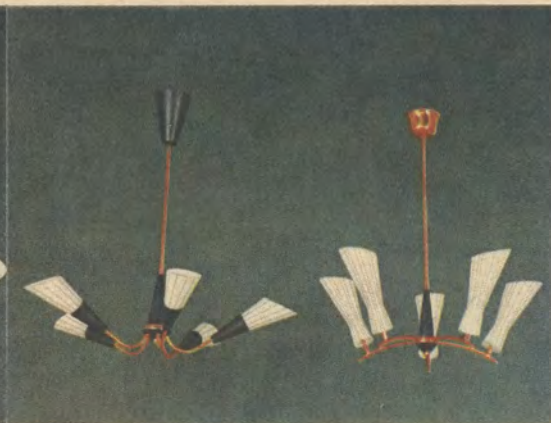

MALTA

PAN

### ***Smakfulla belysningsarrangemang som ger trevnad åt er moderna inredning***

Ni känner ju själv till hur viktigt det är att en inredning får den rätta belysningen. Ta därför en extra titt på de här sidorna med många goda uppslag — formade för moderna sammanhang.

Ni konstaterar lätt att bra armatur inte behöver vara dyr. Utnyttja därför våra förbindelser med ledande svenska och utländska tillverkare och välj Er önskearmatur samtidigt med möblerna. Besparingen blir ju störst när Ni väljer hela inredningen Direkt från Småland och Ikéa.



VULKAN

POLO

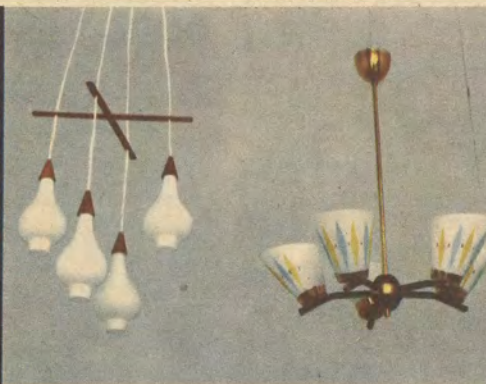

TIKI

BOSTON

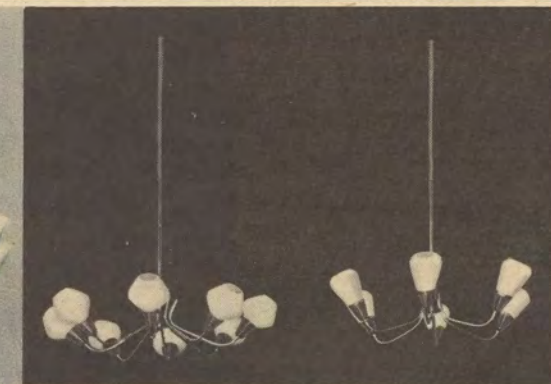

ÄTTAN

SEXAN

## modell SISU

Sisu för lilla rummet eller hallen är en fantasifull produkt av modernaste slag. Helt i sponerad mässing med opalvit glaskupa. Också Ni kommer att tycka om Sisu — en ny trevlig exponent för modern önskearmatur. Höjd 60 cm. Vikt 1 kg.  
Pris komplett med kupa endast kronor ..... 19.50

## modell BÅGE

är en ny 2-lägg hallampa i mässing, frostlackering och opalvitt glas som gör sig utmärkt också i den något större hallen. Höjd 45 cm, bredd 40 cm. Lågt pris för en bra hallampa. Vikt 2 kg.  
Pris komplett kronor ..... 26.—

## HÖSTTID — BRÅD TID

Höstmånaderna, när orderingen är störst är leveranstiderna vårt största problem och varje höst måste vi tacka nej till många för sent anlända order.

Order i god tid — gärna ett par månader före önskad leverans — betyder bättre planering och undviker leveransförsejningar.

Skriv därför ordern till Ikéa så snart Ni kan och angiv den önskade leveranstiden.

## modell LOO

Loo hallampa i lyktmodell helt i mässing och glas. Rutblåstrad kupa i opal. Höjd 40 cm. En pigg nyhet för hallen.  
Pris endast kronor ..... 14.75

## modell COSMO

Redan i hallen lägger man märke till Er goda smak. Cosmo är en djävligt modern ljusspridare i exklusiv stil. Tvålagig med långsmala glaskupor i opalvitt. Stomme i specialbehandlad mässing. Höjd 55 cm, bredd 24 cm. Rekommenderas. Vikt 2 kg.  
Pris komplett endast kronor ..... 29.50

## modell RIVER

Ultramodern skapelse för den moderna hallen, tillverkad i svart tråd och vit plast, som sprider ett mildt behagligt sken. Vit plastsladd och takbricka. Höjd 80 cm och diam. 22 cm. Vikt 2 kg.  
Pris per st endast kronor ..... 19.50

## modell TONETT

3-punkts-golvlampan i modernt utförande. Stativet i smäckra svarta stålrör på tung fot och lamphållarna fästade med ledbart metallrör. Lamporna går att tända var för sig. Vacker och omtyckt golvampa som kan användas både som riktad belysning och allmänbelysning. Höjd 170 cm och skärmar i storlek 16×16 cm. Vikt 10 kg.  
Pris komplett kronor ..... 69.—

## modell FEMETT

Rak och strikt golvampa i alltid lika populär modell. Skärmen i naturvit väv och stängen i svart metall med stadig fot. Skärmen ställbar, så att man får riktad belysning. En sober evergreen. Höjd 140 cm och skärmen 34 cm i diameter. Höjd 33 cm. Vikt 10 kg.  
Pris komplett kronor ..... 48.—

## modell BARETT

En mellanhög golvampa med den nu så moderna skärmen i helvit plastflätning, med svart grepe och metalldekor, lätt att hålla ren. Sprider ett behagligt hemtrevligt ljus över Er moderna soffgrupp. Stomme i svart metall. Levereras med 1.5 m. lång sladd och stickkontakt. Höjd 125 cm och skärmen med 34 cm diameter. Vikt 5 kg.  
Pris komplett kronor ..... 29.—

## modell CUBA

— en smula exotisk

Åt det eljest kanske lite stela rummet skänker denna nya golvampa helt säkert en atmosfär av varmare breddgrader. Ljuset silas vackert genom den bastlindade skärmen som bäres upp av tre svartlackerade ben. En stadig och dekorativ golvampa. Höjd 109 cm och skärmen är 36 cm i diameter. Vikt 5 kg. Levereras komplett med sladd och stickkontakt.  
Pris endast kronor ..... 39.—

## modell DUETT

De olika skärmarna i denna intressanta golvampa kompletterar varandra på ett utmärkt sätt. Den kägelformade linneskärmen skänker ett mildt allmänljus och den svarta, ställbara, ledade metallskärmen med vit insida tjänstgör som riktad belysning. Stomme i svart, brännlackerad metall med tung fotplatta, så att golvlampan står stadigt. Årets idealbelysning. Höjd 142 cm. Vikt 8 kg.  
Pris komplett endast kronor ..... 62.—

## modell MONETT

Golvampa Monett, skapad för moderna inredningar med given plats i trivsamma hörnan. Ultramodern skärm i tråd och rälning, saponbehandlad mässingsstång och krymplackerad svart fot. Denna förnsköna nyhet är 153 cm hög och skärmens diameter är 38 cm och dess höjd 31 cm. Levereras med sladd och stickkontakt. Vikt 8 kg.  
Pris komplett kronor ..... 54.—



SISU                      BÅGE                      LO                      COSMO                      RIVER

### modell TRINETT

— ett färgsprakande  
glädjeänne ...

Stativ i svart stålrör på stadig bottenplatta. Effektfulla, vackert formgivna skärmar i klara inredningsfärger gult/svart, rött/svart och grönt/svart, en skärm i varje färg. En ultramodern golvlampa. Golvlampa Trinett är 145 cm hög och väger 4 kg. Levereras komplett med sladd, tryckströmbrytare och skärmar.

Pris pr styck kronor .. 49.—



TRINETT

Samtliga golvlampor levereras komplett med 1.5 met. lång sladd, strömbrytare och stiekkontakt. De är alla S-märkta.



TONETT                      FEMETT                      BARETT                      CUBA                      DUETT                      MONETT

### modell MINETT

Golvlampa Minett — en variant på de omtäckta ledade klase-lamporna. Vål arbetad fot i alm eller mahogny, mäsingsstång och handtag i alm eller mahognyfärg, 2- eller 3-armad, ställbar i alla lägen med ledad mäsingslang. Höjd 150 cm. Sidenskrämar i beige eller rosa. En välgjord lampa till lägsta möjliga pris.

Pris 3-armad komplett med skärmar kronor ..... 78.—  
Pris 2-armad komplett med skärmar kronor ..... 66.—



MINETT

ANETTE

### modell ANETTE

Här är en mera stilbetonad golvlampa i trevligt utförande med 2 ljuspunkter och gjutna ornamenterade mäsingsdetaljer och vacker oval och veckad beige sidenskräm. Skärmen 50x30 cm och hela lampans höjd 155 cm. Vikt 8 kg. Lågt pris för en bra lampa.

Pris komplett endast kronor ..... 85.—

Samtliga golvlampor levereras komplett med 1.5 met. lång sladd, strömbrytare och stiekkontakt. De är alla S-märkta.

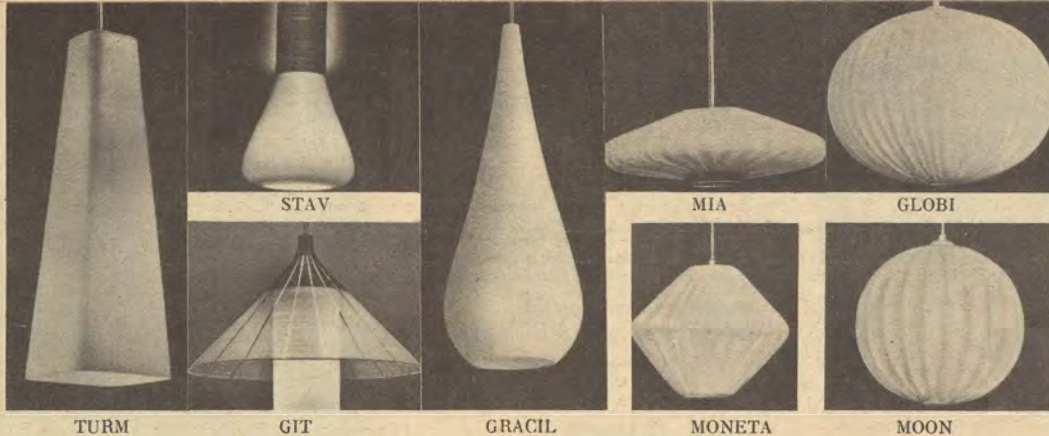

### modell TURM

— *exklusiv form i opalvitt*

En ultramodern originaldesign från Phönix' glashytta i Tyskland. Fyrkantigt avsmalnande glas i opalvitt, c:a 40 cm hög med ställbart upphäng och hållare för normallampa. En konstprodukt för god smak. Sparpris från Ikéa.

Pris komplett kronor ..... **29.—**

### modell STAV

— *nyform från Phönix' glashytta*

Modern och hemtrevlig punktbelysning (eller varför inte hallampa?), 20 cm högt glas i opalvitt med smalandig dekor i grafit. Ställbart upphäng med takbricka för normallampa. Originaldesign för Ikéa-vännerna.

Pris komplett kronor ..... **18.—**

### modell GIT

— *form, fantasi*

Opalvit cylinderformad glaskupa och trattformad överkupa med modern dekor i blått, gult eller rött. Ställbart upphäng med hållare för normalljus. En fullträff i form och pris. Kupans höjd 25 cm och diameter 30 cm. Original Ikéa-design.

Pris komplett endast kronor ..... **24.—**

### modell GRACIL

— *opalvit droppform*

En särskilt vacker och formren punktbelysning med droppformat glas i opalvitt. Glaset är 30 cm högt med 17 cm diameter. Ställbart upphäng med takbricka och hållare för normalljus. En österrikisk konstprodukt.

Pris komplett endast kronor ..... **36.—**

### De tillhör den moderna inredningen...

Punktbelysningar över soffbordet eller matbordet eller som allmänbelysning i sovrummet eller det mindre rummet, ja, den här kvartetten är verkligen användbar.

Den grävita väven ger behagligt ljus och den moderna formgivningen gör dessa armaturer till en stor tillgång i det moderna inredningsarbetet.

Alla utom Mia höj- och sänkbara med prydlig hissanordning av lackerat trä. En serie som kommer att bli omtyckt. Levereras komplett med takbrickor och kronkontakt — bara att sticka i takurtaget.

MIA Skärm av inte mindre än 49 bockade och svetsade trådar. Diameter 57 cm, höjd med pendel 55 cm. Tre ljuspunkter. Vikt 2 kg.

Pris komplett endast kronor ..... **48.—**

GLOBI med globskärm, 58 cm diameter. Vikt 5 kg.

Pris komplett kronor ..... **32.—**

MONETA med samma trevliga form på skärmen som golv-lampa Monett på sid. 122. Skärmhöjd 31 cm och diameter 39 cm.

Pris komplett kronor ..... **21.—**

MOON med globskärm, diameter 40 cm. Vikt 2 kg.

Pris komplett kronor ..... **26.—**

För mättagning av persienner som skall monteras mellan rutorna gäller:

1. Mät glasrutornas exakta mått (dagmått) och angiv också avståndet mellan rutorna. Angiv tydligt höjd resp bredd.
2. Angiv alltid på vilken sida reglaget skall sitta. (Skriv gärna på vanligt papper)

Prislista å persienner 25 m/m och 35 m/m (för kopplade fönster, för montering mellan rutorna)

Höjd i cm	Bredd i cm											
	40	50	60	70	80	90	100	110	120	130	140	150
100	19:—	21:—	23:—	25:—	30:—	32:—	34:—	36:—	38:—	40:—	41:—	43:—
110	20:—	22:—	24:—	26:—	31:—	34:—	36:—	38:—	40:—	42:—	44:—	46:—
120	21:—	23:—	25:—	28:—	33:—	36:—	38:—	40:—	42:—	44:—	46:—	49:—
130	22:—	24:—	26:—	29:—	35:—	37:—	39:—	42:—	44:—	46:—	49:—	51:—
140	23:—	25:—	27:—	30:—	36:—	39:—	41:—	44:—	46:—	49:—	51:—	54:—
150	23:—	26:—	29:—	31:—	38:—	40:—	43:—	46:—	49:—	51:—	54:—	57:—

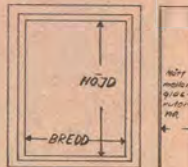

Prislista å persienner 50 m/m (frihängande)

Höjd i cm	Bredd i cm															
	60	70	80	90	100	110	120	130	140	150	160	170	180	190	200	
100	23:—	24:—	26:—	28:—	30:—	33:—	35:—	37:—	39:—	41:—	44:—	46:—	48:—	50:—	52:—	
110	24:—	26:—	28:—	30:—	32:—	34:—	37:—	39:—	41:—	44:—	46:—	48:—	50:—	53:—	55:—	
120	25:—	27:—	30:—	32:—	34:—	37:—	39:—	41:—	44:—	46:—	48:—	51:—	53:—	56:—	58:—	
130	27:—	29:—	31:—	33:—	36:—	39:—	41:—	44:—	46:—	49:—	51:—	54:—	56:—	59:—	62:—	
140	28:—	31:—	33:—	36:—	38:—	41:—	43:—	46:—	49:—	51:—	54:—	57:—	59:—	62:—	65:—	
150	29:—	32:—	35:—	38:—	40:—	43:—	46:—	48:—	51:—	54:—	57:—	60:—	62:—	65:—	68:—	
160	30:—	33:—	36:—	40:—	42:—	45:—	48:—	51:—	54:—	57:—	60:—	63:—	66:—	68:—	72:—	
170	32:—	35:—	38:—	41:—	44:—	47:—	50:—	53:—	56:—	59:—	62:—	66:—	69:—	72:—	75:—	
180	33:—	36:—	40:—	43:—	46:—	49:—	52:—	55:—	59:—	62:—	65:—	68:—	71:—	75:—	78:—	
190	35:—	38:—	41:—	45:—	48:—	51:—	54:—	58:—	61:—	64:—	68:—	71:—	74:—	78:—	81:—	
200	36:—	39:—	43:—	46:—	50:—	53:—	57:—	60:—	63:—	67:—	70:—	74:—	77:—	81:—	84:—	



## — ett nytt IKÉA-initiativ

En mycket stor del av våra kunder är ungdomar, som håller på att sätta bo och som således behöver inte bara möbler utan allt som hör till det moderna hemmet.

Genom samarbetet med det nya sparköpsföretaget Hemservice vill vi på Ikéa ge våra kunder goda råd och förslag till sparköp av allt flera artiklar, som hör det moderna hemmet till. Genom samråd med framstående experter på olika områden kommer Hemservice att erbjuda formriktiga och funktionsdugliga bruksartiklar för våra dagars behov till mycket fördelaktiga priser — stundom långt under de föreslagna riktpiserna. Dessutom utfås extra sparköpsrabatter med upp till 24 %.

Det är alltså inte bara de låga priserna utan också det stränga urvalet bland välkända märkesvaror som gör Hemservice' erbjudanden så värdefulla.

### Bli intressent i Hemservice!

Var själv med om att bygga ut Hemservice till Ert speciella inköpsföretag. Som intressent erhåller Ni utöver de generella erbjudandena, som i fortsättningen kommer att biläggas Ikéa-katalogen, dels en special-intressentrabatt på 1 % och dels interna erbjudanden som endast utsändes till intressenterna. Alla kan alltså köpa från Hemservice, men endast intressenterna erhåller dessa extra förmåner.

### Det finns två möjligheter att bli intressent

- Genom att sända in 10:— (tio) kronor till Hemservice' postgiro (angiv på talongen: "Intressentbelopp"), varefter Hemservice snarast översänder intressentbevis.
- Som extrarabatt till alla kunder som så önskar och som ur denna Ikéa-katalog köper för minst 100 kronor överför Ikéa på egen bekostnad intressentbeloppet kr 10:— till Hemservice. Denna extra rabattförmån ger Er således en fordran på Hemservice, som Ni får ut enligt nedan. Rabatten utgår endast till Er som önskar bli intressent.

### Villkor för Intressentbevis i Hemservice.

- Varje i Sverige bosatt person äger rätt att på sätt ovan angivits erhålla 1 (ett) intressentbevis i Hemservice. Varje person äger rätt att inneha endast ett intressentbevis.
- Som säkerhet för sålunda inlånade medel ställer firma Hemservice samtliga sina tillgångar.
- Länet är bundet i fem år och återbetalas därefter så snart intressentskap önskas upphöra.
- Som räntegottgörelse under tiden förbinder sig Hemservice att sända alla intressenter erbjudanden och tillämpa extra rabattförmåner till ett belopp som motsvarar minst 5 % ränta på det totalt inlånade beloppet.
- Innehavare av intressentbevis i Hemservice äger rätt att ställa förslag för Hemservice' vidare utbyggnad.
- Intressentbevis är personligt, förses med innehavarens namn och får ej överlåtas.
- Hemservice' verksamhet avses innefatta försäljning av bruksartiklar för hemmet till intressenter och allmänhet. Huvudvikten lägges vid välkända märkesvaror och andra artiklar som ur modern formgivningssynvinkel och funktionsmässigt anses stå på hög nivå.
- Vid god uppslutning kring Hemservice anses distributionskostnaderna väsentligen kunna nedbringas och företagets prispolitik därigenom kunna drivas så att konsumenternas intressen avsevärt gynnas.

Gynna Hemservice — företaget som gynnar Er ekonomi.

— men  
var ska'  
skåpet stå?



### Möbel-IKÉAS inredningsavdelning hjälper Er till rätta



Har Ni bekymmer med inredandet av Ert nya hem? Låt vår inredningsexpert hjälpa Er att klara ut trångmålen. Sin erfarenhet och vitsordat goda smak ställer han till Ert förfogande, och säkert kan Ni få många goda uppslag. — Men för att kunna hjälpa till

på bästa sätt måste han lära känna Er, lära känna Er smak och Ert tycke så mycket som möjligt, och han ber Er därför fylla i schemat så noggrant som möjligt och sända in detta tillsammans med en skiss av Er nya lägenhet på millimeterpapperet å nästa sida. Skriv dessutom på särskilt papper ungefär hur Ni tänkt Er inredningen, vilka möbler,



Er detta tillsammans med tygprover och offert. — Varje sådant förslag beräknas kosta oss 40:— kronor, men vi kommer endast att uttaga hälften av Eder eller 20:— kronor. Dessa 20:— kronor avdrages dessutom vid order om 1.500:— kronor, varför kunder som väljer inredningen hos oss i praktiken erhåller förslaget gratis. Men sänd förfrågningar i god tid. Vi bör ha 3 veckor på oss för att lämna ett väl genomtänkt förslag. Med vår inredningsavdelning vill vi i samråd med Er själv bidra till att göra Ert önskehem just så som Ni tänkt Er — i förortendefullt samarbete med våra kunder



arbetar vi vidare på att realisera vår devis: Önskebo till önskepris.

## Plan över lägenheten

Rita in Er lägenhet på denna sida, så noggrant som möjligt. Varje ruta betyder 1 meter. Om Ni ritat i annan skala så var vänlig och ange detta. Rita in alla fönster och tala om hur dörrarna går. Använd gärna blyerts så att Ni kan göra korrigeringar.

forts. fr. föregående sida

## 20 frågor

att besvaras och insändas samtidigt med förfrågan om inredningsförslag. Skriv så tydligt som möjligt, texta gärna.

1. För hur många personer är inredningen avsedd?  
Vuxna .....? Barn .....? Alder .....?
2. Uppskattar Ni den extremt moderna inredningen? .....
3. Föredrar Ni den mera lagom stilen? .....
4. Vurmar Ni för antika stilar? .....
5. Om Ni har en tvårummare, skulle Ni då kunna tänka Er att disponera ett rum enbart som sovrum? .....
6. Om inte, skulle Ni de första åren kunna tänka Er att sova på en ottoman, duschatell eller bäddsoffa? .....
7. Om Ni har en enrummare, ställer Ni i alla fall som villkor att sova på riktiga resårsängar? .....
8. Vill Ni ha endast praktiska möbler som Ni vill använda jämt? .....
9. Eller tycker Ni också om en elegant prydnadsgrupp, som Ni skyddar med genomskinlig plast? .....
10. Om Ni har plats föredrar Ni då en tyngre ekmöbel framför en lättare teakmöbel? .....
11. Uppskattar Ni en kristalkrona i ena rummet? .....
12. Tycker Ni om högglasspulerade ytor? .....
13. Vilket träslag tycker Ni bäst om, alm, teak, valnöt eller mahogny? .....
14. Vilken är Er favoritfärg? .....
15. Tycker Ni om skarpa färger eller föredrar Ni lugna svaga? .....
16. Vilka tyger tilltalar Er mest: Blommiga matelasséer och medaljonger, enfärgade tyger i fylliga färger eller rutiga och randiga ylletyger i skarpa färgställningar? .....
17. Tycker Ni om en orientaliskt mönstrad wiltonmatta? .....
18. Föredrar Ni en svensk rutig nöthårsmatta? .....
19. Skulle Ni vilja ha mattor på hela golvet eller skulle Ni hellre vilja ha ett par mindre grupp mattor? .....
20. Nämn 5 artiklar i denna katalog, som Ni tycker om!  
.....  
.....

Frågorna är besvarade av:

Namn: .....

Adress: .....

Postadress: .....

### **matta TIMGLAS**

— *Ylle-nöthår-perlon*

En original Ikéa-design, signerad Gillis Lundgren. En utsökt tätvävd och prätigt kvalititet garanterar hög slitstyrka. Mönstret och kvaliteten är förklaringen. En önskematta för Er som söker det moderna i färger och mönster, grå-svarta stavar på gul, röd eller isgrön botten. Mattan är vändbar, varvid färgerna blir omvända. Priset är i förhållande till kvaliteten utan konkurrens och vi garanterar full belägenhet med denna matta.

Storlek 140×200 cm. Pris kronor ..... 88.—  
Storlek 170×240 cm. Pris kronor ..... 126.—

### **matta TERRA**

— *en sober nöthårsmatta*

Matta Terra är en bra svensk nöthårsmatta. Den idealiska kombinationen av nöthår, ylle och perlon spunnet samman i inslagsgarnet ger enastående slitstyrka. Tät och tung kvalitet och som extra fördel kan nämnas att den är vändbar, en sida till vardags — en sida till fest. Matta Terra är en förnämlig kombination i mönster och färger, den finns i grå/röd, grå/isgrön och grå/gul samt grå/grå. Detta är en slitmatta som ingen annan.

Storlek 140×200 cm. Pris kronor ..... 88.—  
Storlek 170×240 cm. Pris kronor ..... 126.—

### **matta MALÖ**

— *Ylle-nöthår-perlon*

Samma utmärkta kvalitet som vår mest sålda matta, Timglas, se ovan. Även Malö är vändbar med omkastade färgställningar i det sobra moderna mönstret. Där Ni tänker Er att familjen skall samlas, där passar matta Malö bäst, den tål att slitas av många skor. Den tillverkas med rött eller gult på grafitgrå botten.

Storlek 140×200 cm. Pris kronor ..... 86.—  
Storlek 170×240 cm. Pris kronor ..... 123.—

### **matta SONJA**

— *kidderminster i ylle-nöthår*

Här erbjuder vi en pigg nykomling bland våra populära nöthårsmattor. Den har en fast och slät yta och är därför lätt att hålla ren. Matta Sonja är en slitstark nöthårsmatta till ett ytterst lågt pris. Tillverkas i färgställningarna rött, grått och gult.

Storlek 140×200 cm. Pris kronor ..... 85.—  
Storlek 165×235 cm. Pris kronor ..... 118.—

### **matta HAMRA**

— *yllenöthår kronor 58:—*

En svensk nöthårsmatta i den nu så populära kidderminster-typen, som också är vändbar. Tät och kraftig kvalitet (mattan väger 3,5 kg), modern dessin med rött, turkos eller gult mönster på mellangrå botten. Trevlig gruppatta i storlek 130×190 cm. Pris per styck endast kronor ..... 58.—

### **matta ABA**

— *plåstmatta*

Omtyckt "trasmatta" av plast med bomullsvarp i trevligt hemslojdsmonster. Utmärkt förslag till köket. Finns i röd eller blå huvudfärg. Hög kvalitet.

Storlek 60×200 cm kronor ..... 25.—  
Storlek 60×300 cm kronor ..... 37.50



TIMGLAS

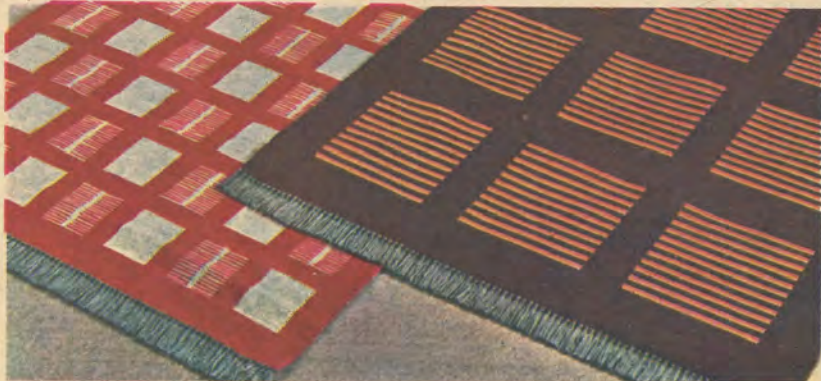

TERRA

MALÖ

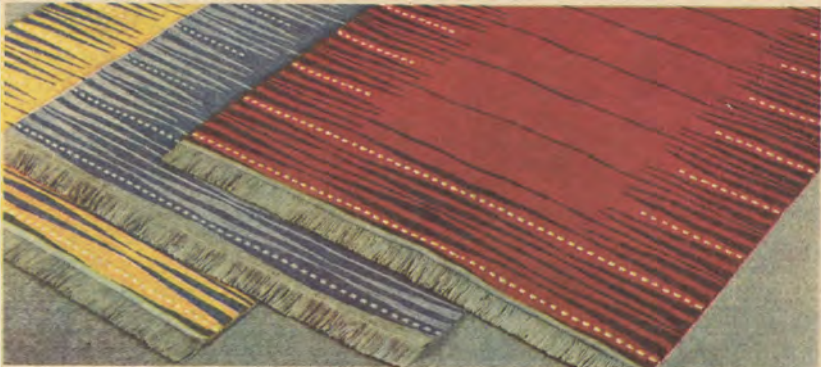

SONJA



ABA

HAMRA

**matta PRISMA** — en sensation i design, kvalitet och pris

Mitt i prick beträffande våra kunders smak har Prisma-mattan träffat, en enorm försäljningssuccé, som vi nu åter fått in. Kvaliteten är mycket bra i tät och kraftigt ylleaxminster, långt överträffande sitt pris. På utställningen i Älmhult är kunderna allmänt förvånade över att en så bra matta kan säljas till så lågt pris. Inte underligt att den redan sålts i 1.000-tal. Rekommenderas. Nu till ytterligare sänkt pris.

Storlek 140×200 cm. Kronor .....	92.—
Storlek 160×240 cm. Kronor .....	135.—

**matta AIDA** — enfärgad ylleaxminster

En fyllig och klar mellanröd färg, en klar gul färg med dragning åt grönt, en klar och smakfull blå till blågrön färg samt en mellangrön färg, alla i ströplad vacker tonitonskala. Luggen är tät och hela 10 mm. hög, och mattan är vävd i gripaxminsterteknik. En slitmatta med andra ord som blivit mycket populär. Lägg märke till det fördelaktiga priset.

Storlek 140×200 cm. Kronor .....	118.—
Storlek 170×240 cm. Kronor .....	170.—

**flossamattor VIRGIN**

Speciellt för sovrummet är dessa underbart mjuka och sköna mattor komponerade. Dubbelsidig flossakvalitet i härligaste helylle. Liksidiga med tät och vacker lugg. Finns enfärgade i vackra pastellfärger, isgrönt, rosa, gult eller gråvitt eller också med ett diskret gråvitt rutnmönster på gul botten. En härligt skön kvalitet som gjord också för Ert sovrum.

Storlek 50×95 cm. Kronor .....	22.—
Storlek 90×160 cm. Kronor .....	58.—
Helt sovrumsgarnityr om 1 större och 2 mindre mattor i valfri färg kostar endast kronor .....	98.—

**matta ÄRE**

Original svensk helylle-dubbelflossa — ett fynd för mattälskaren. Liksom kunderna på utställningen i Älmhult, som haft tillfälle att jämföra pris och kvalitet, kommer Ni att förvånas över det låga priset för denna kvalitet. Mattan är vävd med långluggiga täta helyllesniljor på båda sidor med olika läckra färger. Genom att den kan vändas har Ni faktiskt två härliga flossamattor i en. Följande färgkombinationer finnes: röd/gråsvart, turkos/gråsvart, gul/gråsvart, turkos/gul och röd/mellangrön.

Äre-mattan har kraftig bomullsvarp med inte mindre än 24 helyllesniljor pr 10 cm. En exklusiv matta som ligger stadigt på golvet. Vanlig gruppstorlek 130×190 cm. Pris i valfri färgställning är endast kronor .....	238.—
Äre-mattan med ena sidan röd och andra sidan gråsvart samt turkos/gul tillverkas också i storlek c:a 160×230 cm och kostar då kronor .....	348.—
Äre-mattan är en svenska matta av erkänt högsta kvalitet. Ingen annan kan erbjuda Eder denna kvalitet till så lågt pris.	

**matta TELLUS** — exklusiv design

Tellus helyllewilton med 100 % ull i den täta 7 mm. höga luggen, Original Ikéa-design. För Er, som vill ha något extra samtidigt med en slitstark vardagsmatta. Ljusgrön och grafitgrå ränder på granitgrå botten. En matta som passar till alla färger. Vikt per kvm. 1.800 gram. Fast och stadig botten. Också fackmän är förvånade över att vi kan sälja en matta av denna kvalitet tillså lågt pris.

Storlek 130×200 cm .....	116.—
Storlek 160×230 cm .....	165.—

**matta PASS** — svensk ylleflossa, design Git Ahrenstedt

Det är den välkända konstnärinnan Git Ahrenstedt som signerat denna sensationella nyskapelse — och med ensamrätt för Ikéa. En mjuk och härlig ylleflossa av svensk tillverkning som erbjuds alla Ikéa-vänner till ytterst fördelaktigt pris.

Pass är en diskret, exklusiv dessin i gråsvart/mellangrätt/gråvitt, som passar samman med alla färger. Genom att man inte behöver ta hänsyn till rummets övriga färger är den särskilt lätt att placera. En matta man lägger märke till trots att den är lugn och diskret. På utställningen i Älmhult har den blivit mycket uppskattad. Passmattan tillverkas i vanlig gruppstorlek 135×200 cm.

Pris pr st kronor .....	145.—
-------------------------	-------

**matta FRESCO**

Det är färgerna i Fresco som gör den så underbart vacker — gråsvart/djupgrön/djupblå och ljusare lila. Här har verkliga Gillis Lundgren lyckats att med enkla, rena linjer och välstämde färger skapa ett särskilt vällyckat underlag för trivseln i Er nya inredning. Tygerna till gruppen håller Ni med fördel i grått (alla nyanser) och rött. Den täta botten och den mjuka långa luggen av fylligt ylleflossagarn gör Fresco-mattan till glädje för både öga och fot. Lagom gruppstorlek c:a 135×200 cm.

Pris pr st kronor .....	152.—
-------------------------	-------

**matta YLVA** — den maskinvävd helylleryan

Ylva-mattan är tänkt för Er som föredrar en exklusiv matta med samma härliga ingredienser som i en handknuten rya till 1/3 av priset på en sådan. Den 25 mm långa luggen med samma täthet som en rya, av 90 % kraftigt helyllegarn, är blandad med 10 % perlon, som ger materialet en utsökt slitstyrka. Är särskilt lämplig i småmattor vid vilfätöjen, vid bokhyllan eller varför inte i sovrummet. Tillverkas enfärgad i vackra inredningsfärger i smultronrött, violblått, orange, lila, svartgrått eller äggskalsfärg. En tung och härlig matta som ligger bra på golvet. Ett särskilt förmånligt avtal med tillverkaren betyder sagolikt lågt pris. En lyx-matta, som det är roligt att äga.

Storlek 60×120 cm. Kronor .....	63.—
Storlek 80×160 cm. Kronor .....	112.—
Storlek 115×180 cm. Kronor .....	195.—





### matta KIL och LANGELINJE

Nya smakfulla dessiner i vår jättepulära ylleflossa, komponerad av Anna-Liis Atte-laskoski. Tät och jämn kvalitet, en härlig mjuk matta med kraftig botten. Kil har mellanrött mönster på mörkgrå botten, ett modernt och vackert mönster. Det exklusiva Langelinje-mönstret är tänkt för Er som vurmar för det djärvt moderna. Diskret gula linjer och kvadrater på mellangrå botten — en modern och smaksäker kombination lätt att placera. Båda mattorna tillverkas i vanlig gruppstorlek 135×200 cm med ensamrätt för Ikéa. Lagg märke till spårpriserna.

Pris per styck kronor ..... 145.—



### matta ABUN

— modern ylleaxminister

Mjuk och skön matta, modernt mönstrad i grafitgrått/vitt på mellanröd botten. Samma omtyckta kvalitet som i den populära Prisma-mattan. Tillverkas i låglöneland till priser som förvånar. Ensamrätt för Ikéa.

Storlek 140×200 cm kronor 92.—

Storlek 160×240 cm kronor 135.—



Matta  
YLVA  
text se  
bredvid  
sidan 128

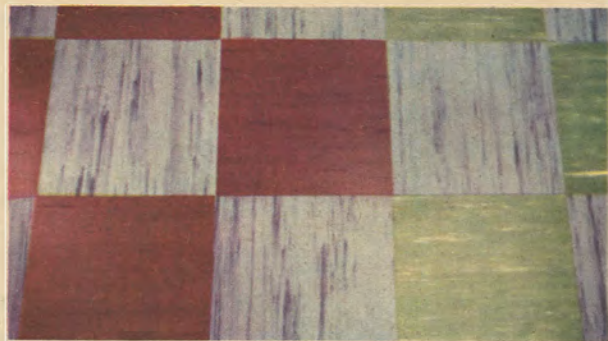

# K-plattan

— det moderna

plastgolvet för hem och kontor.

## Här är K-plattan

— plastgolvet som håller och håller

I moderna storbyggen används allt mer de slitstarka och lättskötta plastgolven. Nu har Ni själv möjlighet att lägga in ett nytt plastgolv hemma hos Er tack vare K-plattan. Den tillverkas av vinylplast i vackra marmorerade färger i grått, rött eller grönt. Med varje leverans följer en lägningsinstruktion som tydligt talar om hur Ni skall göra. En utmärkt "Gör-det själv"-idé, som Ni sparar stora pengar på. Spar-priset från Ikéa är ytterligare en faktor att räkna med.

## Först som sist

Ni kan själv lägga K-plattan hemma hos Er, en fritidssysselsättning som Ni sparar stora pengar på — hör själv efter vad ett färdiglagt plastgolv kostar. Det behändiga formatet 20×20 cm underlättar läggningen. Komponera Ert önskegolv själv. Lagg det i rutor med olikfärgade plattor eller i något annat mönster. Det enda Ni behöver är Casconyl-klister och en vanlig tandad spackel. Casconyl-klister levereras i burkar om 5 kg, som räcker till 15–18 kvm och kostar pr burk kr 18.50. Klistret kan beställas från Ikéa samtidigt med golvplattorna.

## K-plattan

— sensationell i pris

K-plattan betyder

Starkare och vackrare golv som kostar mindre både i inköp och underhåll.

Se här några av de många fördelar som K-plattan erbjuder Er:

**Slitstarkt:** Vinylplattan är ytterst motståndskraftig mot all påverkan och rekommenderas till alla golv som utsättes för extra kraftigt slitage såsom köksgolv, kontorgolv, butiksgolv etc.

K-plattan levereras i kartonger om 1.52 kvm och kostar pr kvadratmeter endast

**Lättskött:** K-plattan är underhållsfri och lättstädad. En lätt avtorkning med fuktig trasa och golvet är rent igen.

**Halkfritt:** K-plattan ger gott fäste för foten även när golvet är fuktigt.

**Elastiskt:** K-plattan är elastisk, ljuddämpande och behaglig att gå på. Den tröttrar inte fötterna.

**Vacker:** De vackra färgerna och de stora variationsmöjligheterna ger alla möjligheter att skapa harmoni med inredningen för övrigt.

11: — kronor dvs. 16.70 pr kartong, vikt 6 kg. Kartong delas icke.

**matta TRIANGEL**

Matta Triangel, tillverkad av 100 % malimpregnerad nyull i ett utsökt mönster med isgrön el. röd botten med vinklar i mörkgrått/vitt. Jämn och tät lugg, som gör mattan motståndskraftig mot damm och slitage. Matta Triangel är en raffinerad skapelse, där färgerna framhäver garnets förstklassiga kvalitet. Gripper-axminster i hellylle av välkänd svensk tillverkning. Original-dessin i kvalitet Royax. Design Gillis Lundgren. Storlek 138×200 cm. Pris kronor ..... **136.50**

**matta SUVERÄN — enfärgad hellylleflossa 2500 gram per m<sup>2</sup>**

Kom ihåg att flossamattan skall vara en tätvävd hellylleflossa som Suverän, en matta som tål att slita på. Varpen är av bomull och sniljorna av förstklassigt hellylle-garn. Priset är ytterst lågt för denna kvalitet. Finns i klart mellanrött, fylligt blågrönt (turkos) och dämpat svart/grått. Levereras dels i vanlig gruppstorlek 140×200 cm, dels i ny exklusiv kvadratstorlek 170×170 cm, särskilt lämpad för det runda eller ovala matbordet. Se det ytterst fördelaktiga Ikéa-sparpriset.

Storlek 140×200 cm kronor ..... **155.—**  
Storlek 170×170 cm kronor ..... **165.—**

**matta EPOK — det är färgerna som gör den**

Det är sammanställningen av tre varma röda färger eller tre grå färger i ett väl avvägt mönster, som väcker habegär hos varje modern inredare. Välkänd svensk Royax Axminsterkvalitet med 100 % malimpregnerad nyull i den täta 9 mm höga luggen. Lägg märke till sparpriset på denna original Ikéa-design.

Gruppstorlek 138×200 cm. Pris pr st kronor ..... **136.—**

**matta KOHINOOR — välkänd svensk Royax-axminster-kvalitet**

Ett föredömligt enkelt och sobert mönster ger full rättvisa åt den höga kvaliteten: 100 % ren nyull, beständigt malsäkrad i den 9 mm långa, täta luggen, som har hög soläkthet. Vi är glada att kunna erbjuda våra kvalitetsmedvetna unga kunder en så förnämlig matta och detta till ett mycket förmånligt pris.

Grundfärg i mättat rött eller isgrönt med långsgående ränder i grå/vitt och något diffusa mörkgrå ränder på tvären.

Storlek 138×200 cm kronor ..... **142.—**

**Gångmatta COCOS SUPER**

en cocosmatta av lyxkvalitet i ultramodern gul el. röd dessin. Gott uppslag till hallen. Bredd 70 cm. Pris pr meter kronor ..... **8.25**  
Bredd 90 cm. Pris pr meter kronor ..... **11.—**

**Gångmatta ELIT**

är en kraftig matta i ren jute som erbjuds Er till fantastiskt lågt pris. Ett jätteavslut med tillverkningslandet strax före den stora höjningen av priset möjliggör detta. Elit är en slitstark matta som Ni kommer att få stor nytta av. Bredd 65 cm.

Pr meter endast kronor .... **5.20**

**matta RONDO****— rund matta i prima nyull**

Möbel-Ikéa erbjuder här en hellylematta med 7 mm. lång tät lugg av ren nyull med högsta ljus- och färgbäständighet. En underbart mjuk och förstklassig kvalitet, som Ni kan lita på. Den runda mattan är speciellt avsedd för matrumsmöblen med runt bord, men även i andra sammanhang gör sig den här vackra mattan utmärkt. Tillverkas i rött, blått, gult i kraftiga fylliga färger och blågrått i mild pastell.

Storlek 170 cm i diam. Pris kronor ..... **135.—**

**matta GANDI — handknuten hellylematta med 18 mm lugg**

Det är inte längre någon lyx med en äkta handknuten matta. Specialavtal med låglöneland betyder priser som med rätta förväran. Men kvaliteten är det viktigaste. 100 % tvättad nyull i den täta 18 mm långa luggen. 21.000 knutar pr kvm kraftigt ryagarn betyder att mattan väger hela 3 kg pr kvm. Gandi finns i varm mellanröd färg.

Som komplement till den höga vilfåtöljen, till den bekväma vardagsgruppen, överallt lika mjuk och trivsamt, lika oöm och slitstark — en önskematta till verkligt önskepris.

Storlek 60×120 kronor ..... **62.—**  
Storlek 80×160 kronor ..... **110.—**  
Storlek 120×185 kronor ..... **194.—**

**matta KENT****— mönstrad dubbelflossa**

Det vackra mönstret i grått på gul botten, grått på matt turkos botten eller grått på varmt rött botten är komponerad av konstnärinnan Britta Neuberger-Thorell. 100 % sydamerikansk nyull (malimpregnerad) i tät, praktisk kvalitet som väger hela 3.750 gram per kvm. Helflossa på båda sidor ger dubbel livslängd och mönstret avtecknar sig omvänt på undersidan. Kent är alltså två mattor i en, den är härligt mjuk att gå på — en trivselmatta som Ni blir förtjust i. Angiv färgkombination.

Storlek 130×190 cm. Pris kronor ..... **245.—**  
Storlek 160×230 cm. Pris kronor ..... **368.—**

Kent — två toppmattor i en.

**Gångmatta COCOS**

en utmärkt cocosmatta, modernt mönstrad med diskreta ränder på klarröd botten. Tillverkas av en av Hollands ledande fabriker. Direktimport betyder lägsta pris.  
Bredd 70 cm. Pris pr meter kronor ..... **5.90**  
Bredd 90 cm. Pris pr meter kronor ..... **8.—**

**Gångmatta RITA**

Svensk yllenöthårsmatta av kraftigt Kid-deminster-typ. Läcker färgställning i gul/grått. Bredd 70 cm. Kvalitetsmatta till fördelaktigt pris.  
Pris pr meter kronor ..... **21.—**

## matta TWIST

— årets stora  
mattnyhet

Heltäckande matta skall det vara och en härlig yllewilton som ger värme och elegans. Ingenting ger mera ombonad och trivsel. En heltäckande matta står högt på önskelistan hos allt flera. I USA och många andra länder har man i många år utnyttjat denna värdefulla inredningsdetalj och sedan några månader arbetar modernerna svenska inredare fullt med denna trevliga artikel. De relativt höga priserna har begränsat försäljningen i Sverige, men specialavtal med en av världens största tillverkare ger oss nu möjlighet att erbjuda Er en verkligt bra matta till ytterst fördelaktiga priser. Också Ni bör unna Er denna lyx.

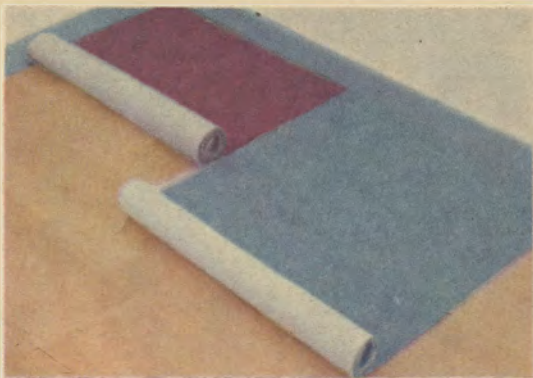

## HARD TWIST

— ett särskilt tvinnat yllegarn (75 % nyull och 25 % rayon) gör Twist-mattan underbart mjuk och skön utan att den drar till sig smuts och att den 6 mm långa luggen inte lägger sig. Fast botten som ligger stadigt på golvet och inte behöver klistras — enkel att lägga på m.a.o. Finns i varm röd färg eller i mellangrå färg. Provklipp sändes gratis på begäran. Rekommenderas.

70 cm bred, röd eller grå per meter kronor ..... 22.—  
90 cm bred, röd eller grå per meter kronor ..... 28.50

## matta COSMO

— heltäckande nöthårsmatta

Ni kan också heltäcka golvet med Cosmo-mattan, en utmärkt bouclévävd nöthårsmatta i kraftig kvalitet med fast botten. Finns i mellangrå melerad färg. Provklipp gratis på begäran.

90 cm bredd per meter kronor ..... 18.—

Täck hela golvet med någon av dessa mattor, som är lätta att lägga, sköna att gå på och som skapar ombonad trivsel.



COCOS SUPER

ELIT

COCOS

RITA



SERABEND

LYON

SYMA

## matta SERABEND

— även i moderna sammanhang

Det gamla vackra serabendermönstret är väl det enda av de gamla persermönsterna som med fördel kan användas till modern inredning. En tjock och präktig hellyllewilton i varm röd färgton med fast baksida. Tung trekårig kvalitet med tät lugg. Specialavtal möjliggör de mycket låga priserna.

Storlek 120×200 cm kr 98.—, 160×240 cm kr 164.—, 200×300 cm kr 246.—

## matta LYON

— hellylle kamgarnswilton, genomvävd

Man ser genast på de vackra färgerna och känner på den täta, mjuka luggen att det är ren, kammad nyull i Lyon (jämför en kamgarnskostym med en vanlig yllestokostym.) Den präktiga genomvävda kvaliteten väger 1.750 gram per kvm och rekommenderas till Er som söker en matta i lyxklass. Finns i flera vackra Persermönster på beige botten. Rekordlåg pris för denna kvalitet med högsta ljus- och färgbeständighet.

Storlek 130×190 cm kr 148.—, 170×240 cm kr 245.—, 200×300 cm kr 360.—

## matta SYMA

— genomvävd yllewilton

Vackra persermönster på beige botten och ytterst tät 7 mm hög lugg utmärker denna genomvävda matta, som väger 1.800 gram per kvm. En fyllig och slitstark matta till sparpris från Ikea.

Storlek 130×200 cm kr 104.—, 170×240 cm kr 164.—, 200×300 cm kr 240.—

## matta KARO

— sovrungarnityr

Ytterst tät plyschmatta i mjuk kvalitet med fast botten. Finns modernt mönstrad eller med persermönster. Stor direktimport sänker priserna.

Katro I, modernt mönstrad på röd eller blå botten.

Storlek 50×100 cm kr 12.—, 65×140 cm kr 22.—

Pris per helt garnityr om 1 stor och 2 små mattor endast kronor ..... 43.—

Karo II, persermönstrad.

Storlek 50×100 cm kronor ..... 12.50



## matta LANA — med 100 % ull i luggen wilton matta 97: —

Rätt i färger, kvalitet och pris. En vacker vardagsmatta med de lugna vackra nu så populära ton-i-ton-färgerna gråll/grått, rött/rött eller turkos/grått. Den ströplade floren ger Lana-yllewilton en oom men vacker lyster. Fast botten som ligger stadigt på golvet. Genom att lägga två mattor infill varandra täcker Ni 200×260 cm, men behåller rummet lättstädad. Det blir mycket svårt att finna någon annan så här snygg, bra och användbar matta till så ytterst fördelaktigt pris. Uppgiv önskad färg. Lana yllewilton har fast stadigt botten med 5 mm hög tät lugg och den väger 1.450 gram per kvm.

Storlek 130×200 cm kronor ..... 97.—  
Storlek 160×230 cm kronor ..... 138.—

Det är klokt att också välja mattorna från Ikéa — besparingen blir större då. Full returrätt är Er garanti.

## RAGGI

— fäll av islandsfår

Vid sängen eller toalettbordet — härligt mjuk att sätta fötterna på, en färgklick i vardagsrummet som man inte tröttnar på. Specialberedningen ger den långulliga Raggi-fällen särskilt vacker lyster. Finns i ljusgrönt, lila, ljusgult eller rosa med svarta toppar och i helvitt — den kanske mest exklusiva färgen. Rejäl storlek ca 100×75 cm.

Pris per styck kronor ..... 41.—  
Pris per två styck kronor ..... 79.—

## På öppet köp — ny Ikéa-giv

Ikéas erbjudanden är kända för att vara de fördelaktigaste någon kan lämna. Att detta även gäller mattor beror dels på miljonomsättning och dels på egen storimport från ledande fabriker på kontinenten.

Våra inköp kan därför göras till allra lägsta noteringar, vilket gör att vi också kan sälja till mycket låga direktpriser — en fördel som allt flera av våra kunder använder sig av.

Det är alltid svårt att veta hur en matta gör sig i rummet och mot de övriga textilerna. Utnyttja därför vårt nya erbjudande att ta hem en matta på öppet köp för att placera in den i dess rätta miljö. Tala om i vilket sammanhang och till vilka färger mattan skall användas, kvalitet och ungefärligt pris och vår inredningsavdelning hjälper Er att välja ut en passande matta ur vår stora sortering, som omfattar mycket mer än vi kan visa i katalogen. Ni får Er matta med full returrätt inom 30 dagar och pengarna tillbaka om Ni inte blir nöjd.

Gör oss den tjänsten att tala om för Edra vänner denna möjlighet att komma över en bra matta till lägsta möjliga pris direkt från importören. Rationell distribution — kunden till godo.

## matta KIOS

100 % nyull i den 7 mm höga, täta luggen i mellangrå nyans med smala ljusare grå ränder i det rutformade mönstret med effektränder i rött. En modern och slitstark matta som pryder sin plats. Se sparpriset. Gruppstorlek 130×200 cm eller 160×230 cm.  
Storlek 130×200 cm. Kronor ..... 121.—  
Storlek 160×230 cm. Kronor ..... 173.—

## matta BÅSTAD

— hellylleaxminster med färgfantasi

100 % malimpregnerat hellylle — högklassig nyull i den 11 mm höga, täta luggen gör denna original grippeaxminster till ett fynd för den anspråksfulla mattsökaren. Det exklusivt moderna mönstret, liksom de verkligt smakfulla modéfärgerna i svart/grått, grönt, blått, lila och ljusgrått har komponerats av Gillis Lundgren med ensamrätt för Möbel-Ikéa. En ny fjäder i hatten åt denna ungdomens egen trivselskapare. Det är roligt att välja matta idag bland allt det nya smaksäkra urvalet original Ikéa-mattor, roligt också därför att man vet att varje mattköp är en god affär. Ni får Er nya Båstad-matta i vanlig gruppstorlek 140×200 cm.

Pris endast kronor ..... 145.—

## matta MOSAIK

— ett charmerande färgspel i rött

Ingen bild kan göra matta Mosaik rättvisa, man måste se den i verkligheten. De underbara färgtonerna, väl avstämda mot varandra blir så vackra endast i denna höga kvalitet, samma som matta Kohinoor och Triangel. Vår inredningsexpert har lagt ner mycket arbete på att få de exakta rätta nyanserna i rött, vilka också mycket väl matchar våra moderna möbelyger.

Storlek 140×200 cm kronor ..... 136.—

## matta IMPERIAL

— kvalitetsdeklarerad hellyllewilton

När endast det bästa är gott nog rekommenderar vi gärna Imperial, som tillverkas av 100 % ny, tvättad ull med högsta ljus- och vattenåkt. Garantietikett medföljer. Härlig slät och slitstark kvalitet med fast baksida. Modernt mönster i grafitgrått på rött, blå eller gul botten originalmönster för Ikéa-kunder.

Storlek 135×200 cm kronor ..... 132.—  
Storlek 165×235 cm kronor ..... 192.—

## matta TORAL

— hellyllewilton

Till den nya gruppen vill Ni ha en behagligt mjuk matta. En ovanlig dessin i nya ton-i-ton-färger i tre olika nyanser på grafitgrå botten. Finns i grått, gult eller rött. 100 % ull i den 7 mm långa luggen och fast baksida som ligger stadigt på golvet. Vikt per kvm 1.800 gram. Lagom gruppstorlek 130×200 cm. Original Ikéa-design till verkligt lågt pris. Hög kvalitet till sparpris.

Pris endast kronor ..... 126.—



LANA *Dessa mattor beskrives närmare på sidan 132*



KIOS

BÅSTAD

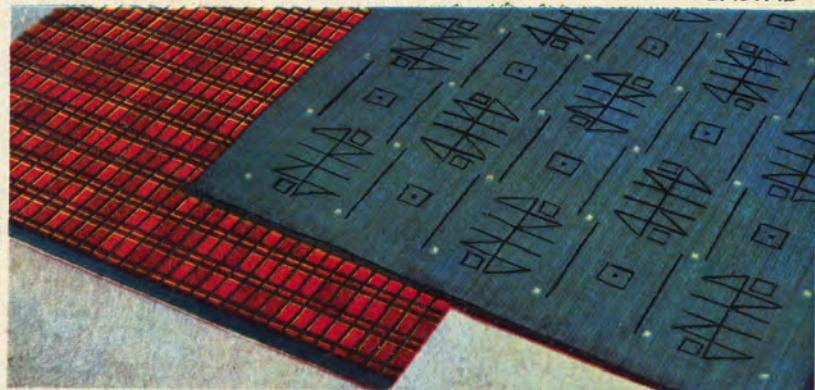

MOSAIK

IMPERIAL



LANA röd och grå



RAGGI



TORAL



AIDA



WIRGIN



ÅRE

PRISMA

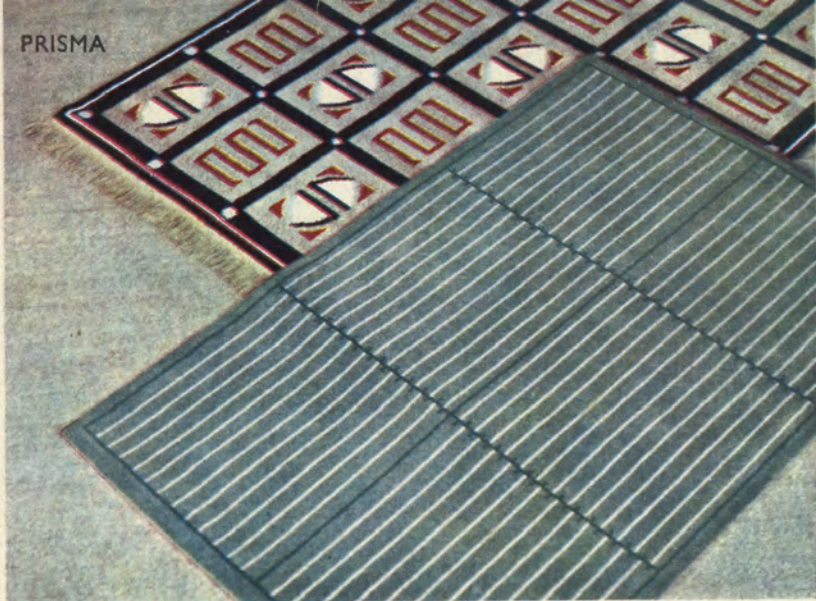

TELLUS

*Dessa mattor beskrives närmare på sidan 128*

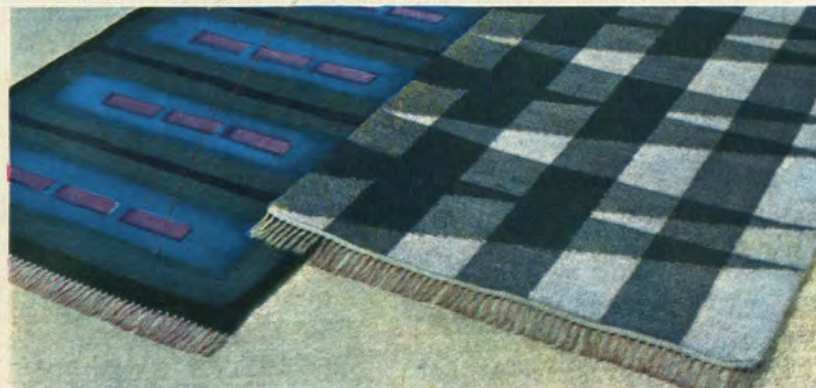

FRESCO

PASS



TRIANGEL

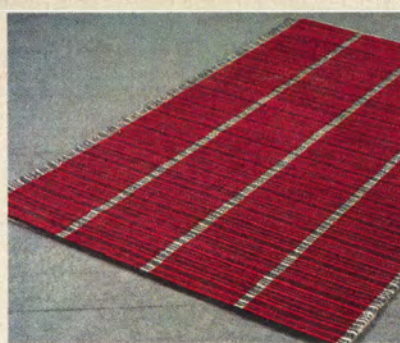

KOH-I-NOOR



GANDI

*Dessa mattor  
beskrives närmare  
på sidan 130*

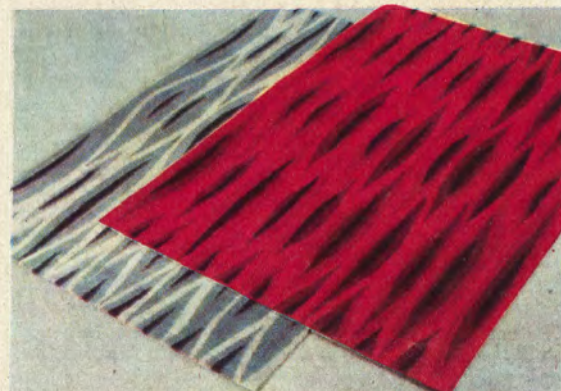

EPOK

**Egen import . . .**

Ikéas erbjudande är kända för att vara de fördelaktigaste någon kan lämna. Att detta även gäller mattor beror dels på miljonomsättning och dels på egen storimport från ledande fabriker på kontinenten. Våra Inköp kan därför göras till allra lägsta noteringar, vilket gör att vi också kan sälja till mycket låga direktpriser — en fördel som allt flera av våra kunder utnyttjar. Beställ gärna hem en matta och lägg den på sin plats i rätt miljö. Skulle den inte motsvara Edra förväntningar får den gärna sändas tillbaka igen inom 30 dagar och Ni får pengarna tillbaka. Gör oss den tjänsten att tala om för Edra vänner denna möjlighet att komma över en bra matta till hyggligt pris direkt från importören. Rationell distribution — konsumenten till godo.



SUVERÄN



RONDO



KENT



*Låt Er goda smak* vägleda Er att välja, vackra, vettiga och vardagstrivsamma möbler till Ert hem, möbler som är formriktiga och funktionsdugliga, som Ni gärna är tillsammans med och som tål vardagens påfrestningar under lång tid framåt.

*Möbel-Ikéo* ger Er många goda förslag, allrumsmöbeln Borgia t. ex. som Ni finner närmare beskriven å sidan 107. En önskemöbel till önskepris.

Möbel-

**IKÉA**

Älmhult

Katalog Pris 2:—